



**PROYECTO DE EXPROPIACIÓN UO-1 CA-5
MONTE SACRO**



CÉDULA URBANÍSTICA

Coordenadas (UTM30_ED50)

Punto	Coord. X	Coord. Y
1	678110,196	4164102,528
2	678110,811	4164106,838
3	678146,368	4164112,513
4	678148,840	4164109,365
5	678140,460	4164088,820
6	678135,006	4164088,425

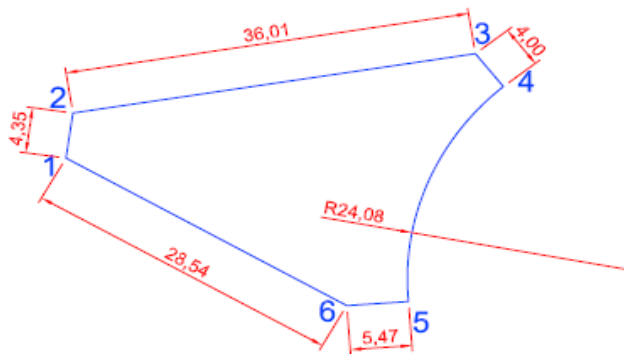

Distancias

Tramo	Longitud (m.)

Descripción

Urbano. Trozo de terreno de forma triangular, con una superficie de 515 metros cuadrados, destinado a Uso Residencial, que linda: al norte, Muralla de Tierra, al Este, Plaza del Molino, al Sur, calle del Rosario y al Oeste, intersección de calles Rosario y Muralla de Tierra, por donde acaba en pico.

Plano Guía



**Proyecto de Expropiación UO-1 CA-5
Montesacro**

* B+3 desde la calle Muralla de Tierra

Superficie (m2)	515
Norma Urbanística	R
número de Plantas	B+3 (desde c/ Muralla Tierra)
Sup. edificada máxima (m2/m2)	2.061
Uso Característico	Residencial

Parcela

M	1
fecha	mar-14
escala	s/e

EXCMO. AYUNTAMIENTO
DE CARTAGENA



**PROYECTO DE EXPROPIACIÓN UO-1 CA-5
MONTE SACRO**

CASCO ANTIGUO DE CARTAGENA S.A.



CÉDULA URBANÍSTICA

Coordenadas (UTM30_ED50)

Punto	Coord. X	Coord. Y
1	678024,150	4164091,910
2	678035,587	4164094,006
3	678051,608	4164073,115
4	678043,248	4164066,015

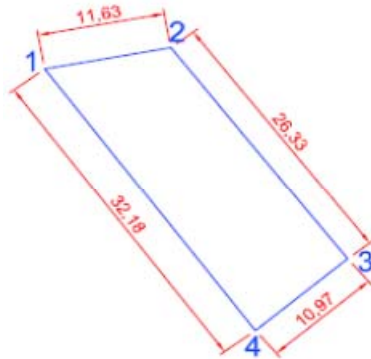

Distancias

Tramo	Longitud (m.)

Descripción

Urbano. Trozo de terreno de forma rectangular, con una superficie de 312 metros cuadrados, destinado a Uso Residencial, que linda: Norte Muralla de Tierra; Este, con Manzana nº 3, calle de nueva creación por medio; al Sur, calle del Pozo, y al Oeste, Límite de la Unidad de Ordenación y edificios existentes.

Plano Guía



**Proyecto de Expropiación UO-1 CA-5
Montesacro**

Superficie (m2)	312
Norma Urbanística	R
número de Plantas	B+3
Sup. edificada máxima (m2/m2)	1.249
Uso Característico	Residencial

Parcela

M	2
fecha	mar-14
escala	s/e

EXCMO. AYUNTAMIENTO
DE CARTAGENA



**PROYECTO DE EXPROPIACIÓN UO-1 CA-5
MONTE SACRO**

CASCO ANTIGUO DE CARTAGENA S.A.



CÉDULA URBANÍSTICA

Coordenadas (UTM30_ED50)

Punto	Coord. X	Coord. Y
1	678046,895	4164087,477
2	678064,594	4164102,195
3	678082,752	4164101,320
4	678055,451	4164076,320

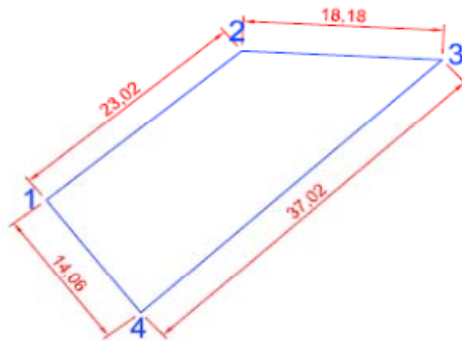

Distancias

Tramo	Longitud (m.)

Descripción

Urbano. Trozo de terreno de forma trapezoidal con una superficie de 401 metros cuadrados, destinado a Uso Residencial, que linda: Norte, Muralla de Tierra; Este, calle del Rosario; Sur, calle del Pozo y al Oeste, manzana 2, calle de nueva creación por medio.

Plano Guía



**Proyecto de Expropiación UO-1 CA-5
Montesacro**

Superficie (m2)	401
Norma Urbanística	R
número de Plantas	4
Sup. edificada máxima (m2/m2)	1.602
Uso Característico	Residencial

Parcela

M	3
fecha	mar-14
escala	s/e

EXCMO. AYUNTAMIENTO
DE CARTAGENA



**PROYECTO DE EXPROPIACIÓN UO-1 CA-5
MONTE SACRO**

CASCO ANTIGUO DE CARTAGENA S.A.



CÉDULA URBANÍSTICA

Coordenadas (UTM30_ED50)

Punto	Coord. X	Coord. Y
1	678064,207	4164077,327
2	678088,773	4164100,082
3	678107,651	4164092,641
4	678077,364	4164063,194

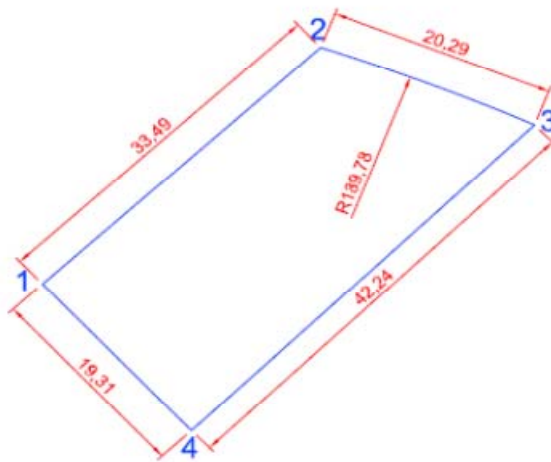

Distancias

Tramo	Longitud (m.)

Descripción

Urbano. Trozo de terreno de forma trapezoidal con una superficie de 718 metros cuadrados destinado a uso Residencial, que linda: al Norte Manzana nº 3, calle del Pozo por medio; al Sur, Manzana nº 6, calle del Barranco por medio; al Este, calle del Rosario y al Oeste, calle de La Bola.

Plano Guía



**Proyecto de Expropiación UO-1 CA-5
Montesacro**

Superficie (m2)	718
Norma Urbanística	R
número de Plantas	4/3
Sup. edificada máxima (m2/m2)	2.642
Uso Característico	Residencial

Parcela

M	4
fecha	mar-14
escala	s/e

EXCMO. AYUNTAMIENTO
DE CARTAGENA



**PROYECTO DE EXPROPIACIÓN UO-1 CA-5
MONTE SACRO**

CASCO ANTIGUO DE CARTAGENA S.A.



CÉDULA URBANÍSTICA

Coordenadas (UTM30_ED50)

Punto	Coord. X	Coord. Y
1	678080,152	4164060,198
2	678111,604	4164090,778
3	678123,132	4164084,683
4	678088,607	4164051,116

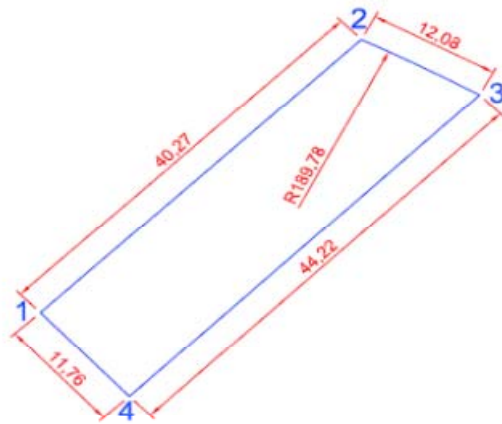

Distancias

Tramo	Longitud (m.)

Descripción

Urbano. Trozo de terreno de forma trapezoidal con una superficie de 492 metros cuadrados, destinado a uso Residencial, que linda: al Norte, manzana nº 4, calle del Barranco por medio; al Este, calle del Rosario; al Sur, Manzana nº 9 calle por medio, y al Oeste, Plaza de nueva creación.

Plano Guía	Proyecto de Expropiación UO-1 CA-5 Montesacro		Parcela	
	Superficie (m2)	492	M	6
	Norma Urbanística	R		
	número de Plantas	3		
	Sup. edificada máxima (m2/m2)	1.476	fecha	mar-14
	Uso Característico	Residencial	escala	s/e

EXCMO. AYUNTAMIENTO
DE CARTAGENA



**PROYECTO DE EXPROPIACIÓN UO-1 CA-5
MONTE SACRO**

CASCO ANTIGUO DE CARTAGENA S.A.



CÉDULA URBANÍSTICA

Coordenadas (UTM30_ED50)

Punto	Coord. X	Coord. Y
1	678073,269	4164031,049
2	678089,408	4164046,524
3	678097,451	4164037,498
4	678080,768	4164022,633

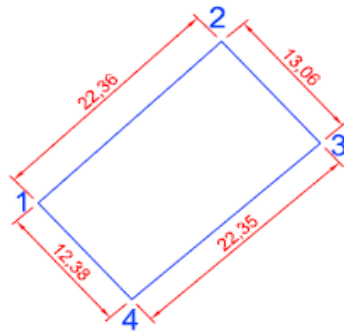

Distancias

Tramo	Longitud (m.)

Descripción

Urbano. Trozo de terreno de forma rectangular, con una superficie de 284 metros cuadrados, destinado a Uso Residencial, que linda: al Norte Plaza de nueva creación, y Equipamiento nº 1, Genérico, calle Macarena por medio; al Este, calle de nueva creación; al Sur, Manzana nº 8; al Oeste, calle Caramel.

Plano Guía



**Proyecto de Expropiación UO-1 CA-5
Montesacro**

Superficie (m2)	284
Norma Urbanística	R
número de Plantas	3
Sup. edificada máxima (m2/m2)	852
Uso Característico	Residencial

Parcela

M	7
fecha	mar-14
escala	s/e

EXCMO. AYUNTAMIENTO
DE CARTAGENA



**PROYECTO DE EXPROPIACIÓN UO-1 CA-5
MONTE SACRO**

CASCO ANTIGUO DE CARTAGENA S.A.



CÉDULA URBANÍSTICA

Coordenadas (UTM30_ED50)

Punto	Coord. X	Coord. Y
1	678080,768	4164022,633
2	678097,451	4164037,498
3	678106,523	4164027,317
4	678090,454	4164011,762

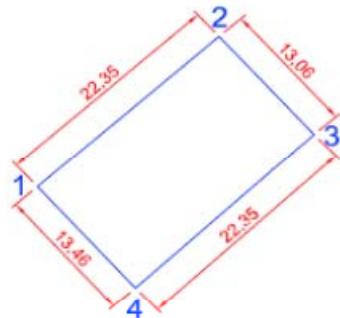

Distancias

Tramo	Longitud (m.)

Descripción

Urbano. Trozo de terreno de forma rectangular, con una superficie de 296 metros cuadrados, destinado a Uso Residencial, que linda: al Norte, Manzana nº 7, al Este, calle de nueva creación; al Sur, calle San Antonio el Rico; y al Oeste, calle Caramel.

Plano Guía



**Proyecto de Expropiación UO-1 CA-5
Montesacro**

Superficie (m2)	296
Norma Urbanística	R
número de Plantas	5
Sup. edificada máxima (m2/m2)	1.481
Uso Característico	Residencial

Parcela

M	8
fecha	mar-14
escala	s/e

EXCMO. AYUNTAMIENTO
DE CARTAGENA



**PROYECTO DE EXPROPIACIÓN UO-1 CA-5
MONTE SACRO**

CASCO ANTIGUO DE CARTAGENA S.A.



CÉDULA URBANÍSTICA

Coordenadas (UTM30_ED50)

Punto	Coord. X	Coord. Y
1	678093,917	4164051,238
2	678126,299	4164082,825
3	678138,364	4164074,955
4	678102,532	4164041,551

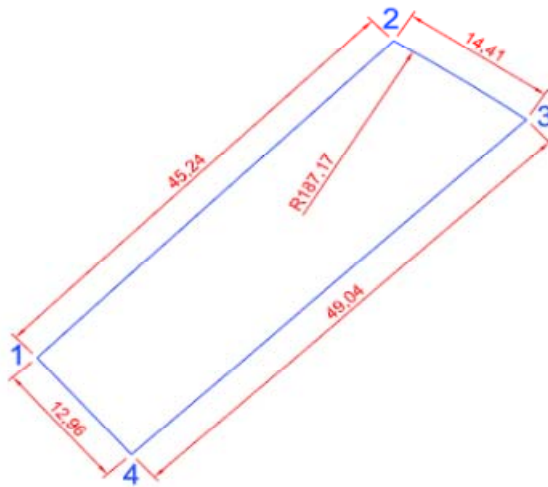

Distancias

Tramo	Longitud (m.)

Descripción

Urbano. Trozo de terreno de forma rectangular, con una superficie de 637 metros cuadrados, destinado a uso Residencial, que linda: al Norte, Manzana nº 6, calle Macarena por medio; al Sur, Manzana nº 10; al Este, calle del Rosario, y al Oeste, calle de nueva creación.

Plano Guía



**Proyecto de Expropiación UO-1 CA-5
Montesacro**

Superficie (m2)	637
Norma Urbanística	R
número de Plantas	3
Sup. edificada máxima (m2/m2)	1.911
Uso Característico	Residencial

Parcela

M	9
fecha	mar-14
escala	s/e

EXCMO. AYUNTAMIENTO
DE CARTAGENA



**PROYECTO DE EXPROPIACIÓN UO-1 CA-5
MONTE SACRO**

CASCO ANTIGUO DE CARTAGENA S.A.



CÉDULA URBANÍSTICA

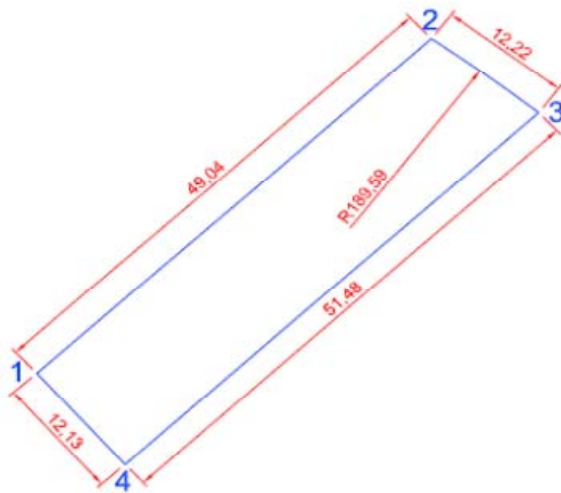

Coordenadas (UTM30_ED50)

Punto	Coord. X	Coord. Y
1	678102,532	4164041,551
2	678138,364	4164074,955
3	678148,110	4164067,574
4	678110,472	4164032,456

Distancias

Tramo	Longitud (m.)

Descripción

Urbano. Trozo de terreno de forma rectangular con una superficie de 608 metros cuadrados, destinado a Uso Residencial, que linda: al Norte, Manzana nº 9, al Este, calle del Rosario; al Sur, Plaza de nueva creación, calle Monroy por medio; al Oeste, calle de Nueva creación.

Plano Guía



**Proyecto de Expropiación UO-1 CA-5
Montesacro**

Superficie (m2)	608
Norma Urbanística	R
número de Plantas	5
Sup. edificada máxima (m2/m2)	3.041
Uso Característico	Residencial

Parcela

M	10
fecha	mar-14
escala	s/e

EXCMO. AYUNTAMIENTO
DE CARTAGENA



**PROYECTO DE EXPROPIACIÓN UO-1 CA-5
MONTE SACRO**

CASCO ANTIGUO DE CARTAGENA S.A.



CÉDULA URBANÍSTICA

Coordenadas (UTM30_ED50)

Punto	Coord. X	Coord. Y
1	678095,070	4163985,590
2	678099,573	4163989,175
3	678116,022	4163970,515
4	678111,726	4163967,244

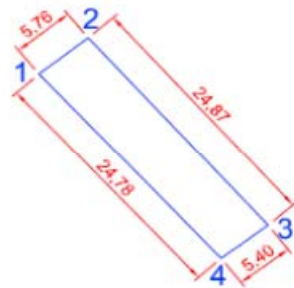

Distancias

Tramo	Longitud (m.)

Descripción

Urbano. Trozo de terreno de forma rectangular, con una superficie de 138 metros cuadrados, calificado como Residencial, que linda: al Norte, Limite Unidad de ordenación; al Este, calle Caramel, al Sur, calle Martín Delgado; y al Oeste, límite Unidad de Ordenación, y resto de edificaciones existentes.

Plano Guía



**Proyecto de Expropiación UO-1 CA-5
Montesacro**

Superficie (m2)	138
Norma Urbanística	R
número de Plantas	3
Sup. edificada máxima (m2/m2)	414
Uso Característico	Residencial

Parcela

M	11
fecha	mar-14
escala	s/e

EXCMO. AYUNTAMIENTO
DE CARTAGENA



**PROYECTO DE EXPROPIACIÓN UO-1 CA-5
MONTE SACRO**

CASCO ANTIGUO DE CARTAGENA S.A.



CÉDULA URBANÍSTICA

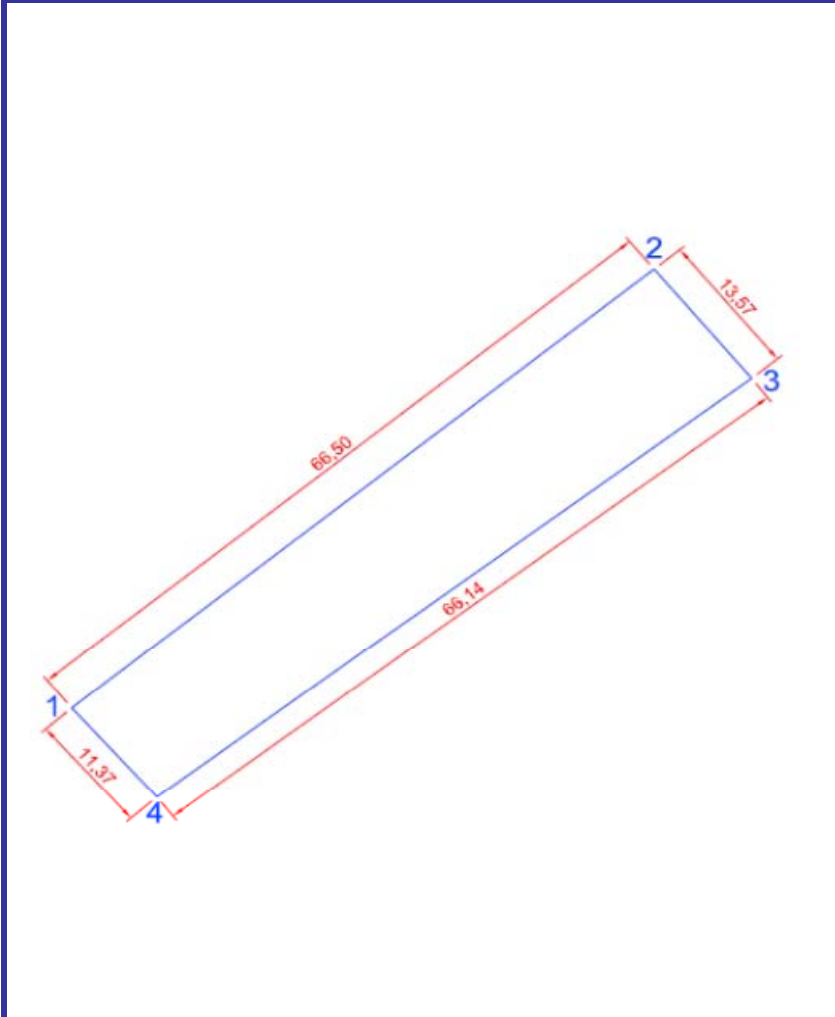

Coordenadas (UTM30_ED50)		
Punto	Coord. X	Coord. Y
1	678107,937	4163991,720
2	678159,347	4164033,894
3	678167,958	4164023,406
4	678115,456	4163983,190

Distancias	
Tramo	Longitud (m.)

Descripción
Urbano. Trozo de terreno de forma rectangular, con una superficie de 826 metros cuadrados, destinado a uso Residencial, que linda: al Norte, Plazas de nueva creación, calle Monroy por medio; al Este, calle de nueva creación; al Sur, Manzana nº 13, y al Oeste, calle Caramel.

Plano Guía	Proyecto de Expropiación UO-1 CA-5 Montesacro		Parcela	
	Superficie (m2)	826	M	12
	Norma Urbanística	R		
	número de Plantas	5		
	Sup. edificada máxima (m2/m2)	4.132	fecha	mar-14
	Uso Característico	Residencial	escala	s/e

EXCMO. AYUNTAMIENTO
DE CARTAGENA



**PROYECTO DE EXPROPIACIÓN UO-1 CA-5
MONTE SACRO**

CASCO ANTIGUO DE CARTAGENA S.A.



CÉDULA URBANÍSTICA

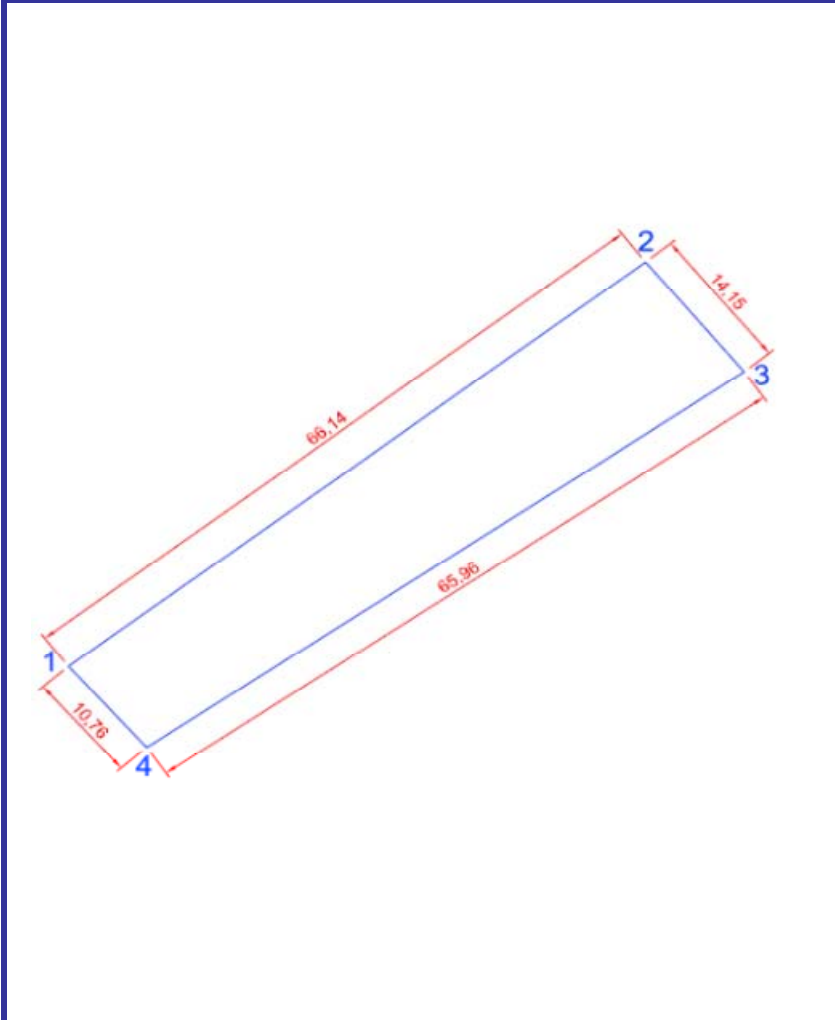

Coordenadas (UTM30_ED50)		
Punto	Coord. X	Coord. Y
1	678115,456	4163983,190
2	678167,958	4164023,406
3	678176,936	4164012,473
4	678122,573	4163975,115

Distancias	
Tramo	Longitud (m.)

Descripción
Urbano. Trozo de terreno de forma rectangular, con una superficie de 820 metros cuadrados, de uso Residencial, que linda: al Norte, Manzana nº 12, al Este, calle de Nueva Creación; al Sur, calle Martín Delgado, y al Oeste, calle Caramel.

Plano Guía	Proyecto de Expropiación UO-1 CA-5 Montesacro		Parcela	
	Superficie (m2)	820	M	13
	Norma Urbanística	R		
	número de Plantas	3		
	Sup. edificada máxima (m2/m2)	2.460	fecha	mar-14
	Uso Característico	Residencial	escala	s/e

EXCMO. AYUNTAMIENTO
DE CARTAGENA



**PROYECTO DE EXPROPIACIÓN UO-1 CA-5
MONTE SACRO**

CASCO ANTIGUO DE CARTAGENA S.A.



CÉDULA URBANÍSTICA

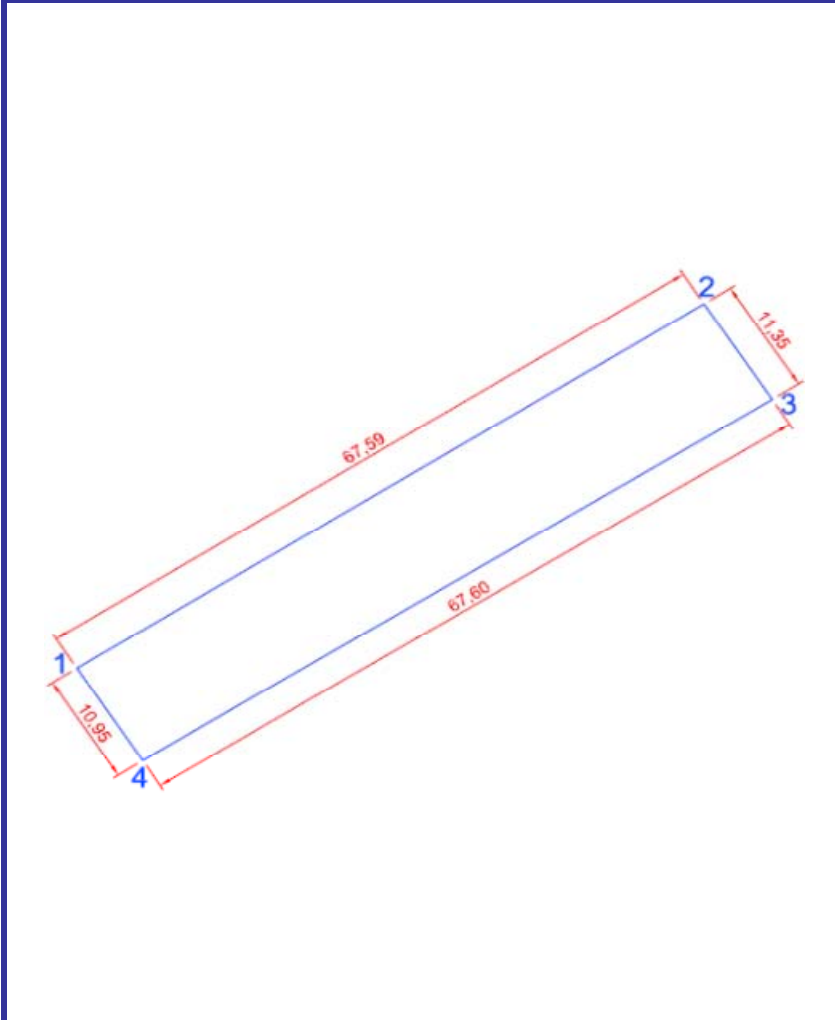

Coordenadas (UTM30_ED50)		
Punto	Coord. X	Coord. Y
1	678124,480	4163968,517
2	678181,506	4164004,803
3	678187,727	4163995,305
4	678130,481	4163959,355

Distancias	
Tramo	Longitud (m.)

Descripción
Urbano. Trozo de terreno de forma rectangular, con una superficie de 754 metros cuadrados, de uso Residencial, que linda: al Norte, calle Martín Delgado, al Este, calle de nueva creación, al Sur, Manzana nº 15, y al Oeste, límite Unidad de Ordenación y resto edificaciones existentes.

Plano Guía	Proyecto de Expropiación UO-1 CA-5 Montesacro		Parcela	
	Superficie (m2)	754	M	14
	Norma Urbanística	R		
	número de Plantas	3		
	Sup. edificada máxima (m2/m2)	2.261	fecha	mar-14
	Uso Característico	Residencial	escala	s/e

EXCMO. AYUNTAMIENTO
DE CARTAGENA



**PROYECTO DE EXPROPIACIÓN UO-1 CA-5
MONTE SACRO**

CASCO ANTIGUO DE CARTAGENA S.A.



CÉDULA URBANÍSTICA

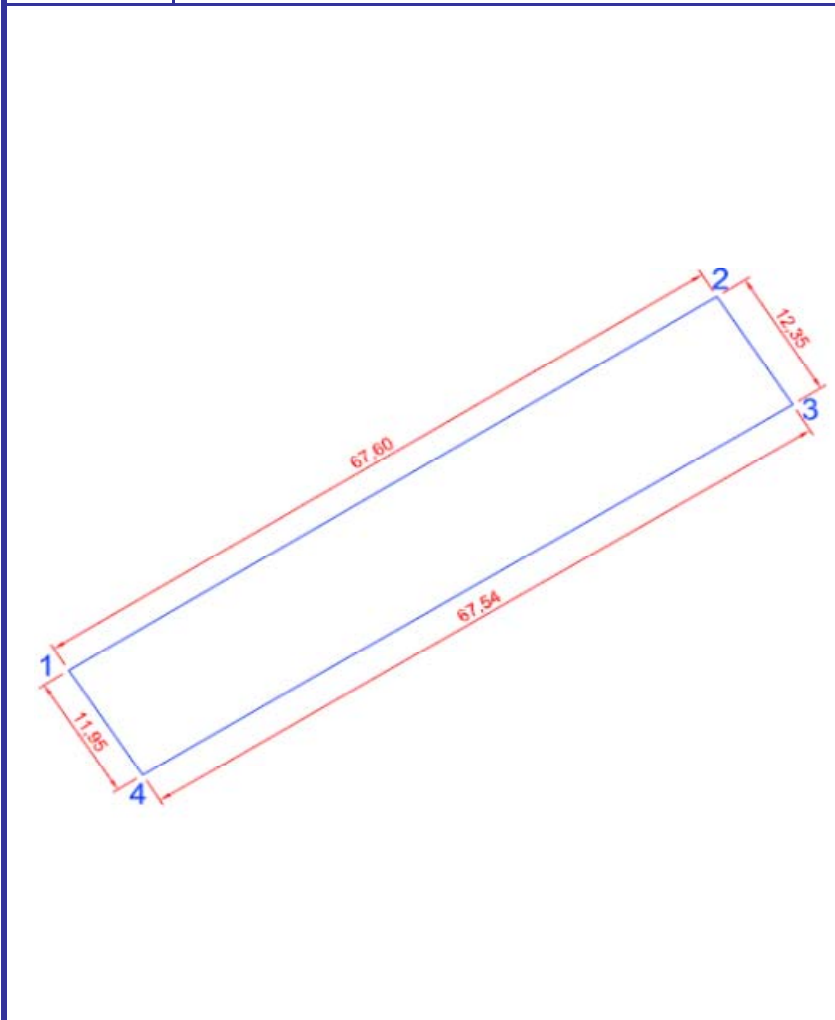

Coordenadas (UTM30_ED50)		
Punto	Coord. X	Coord. Y
1	678130,481	4163959,355
2	678187,727	4163995,305
3	678194,424	4163984,925
4	678137,014	4163949,346

Distancias	
Tramo	Longitud (m.)

Descripción
Urbano. Trozo de terreno de forma rectangular, con una superficie de 821 metros cuadrados, de uso Residencial, que linda: al Norte, manzana nº 14, al Este, calle de nueva creación; al Sur, calle Lizana; y al Oeste, límite unidad de ordenación y resto edificaciones existentes.

Plano Guía	Proyecto de Expropiación UO-1 CA-5 Montesacro		Parcela	
	Superficie (m2)	821	M	15
	Norma Urbanística	R		
	número de Plantas	5		
	Sup. edificada máxima (m2/m2)	4.105	fecha	mar-14
	Uso Característico	Residencial	escala	s/e

EXCMO. AYUNTAMIENTO
DE CARTAGENA



**PROYECTO DE EXPROPIACIÓN UO-1 CA-5
MONTE SACRO**

CASCO ANTIGUO DE CARTAGENA S.A.



CÉDULA URBANÍSTICA

Coordenadas (UTM30_ED50)

Punto	Coord. X	Coord. Y
1	678188,126	4164009,965
2	678209,403	4164024,662
3	678222,895	4164002,662
4	678201,130	4163989,082

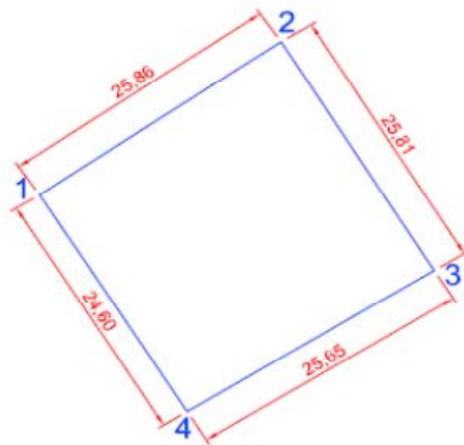

Distancias

Tramo	Longitud (m.)

Descripción

Urbano. Trozo de terreno de forma cuadrada, con una superficie de 649 metros cuadrados, de uso Residencial, que linda: al Norte, calle Monroy; al Este, Equipamiento nº 4, al Sur, calle Lizana, y al Oeste, calle de nueva creación.

Plano Guía



**Proyecto de Expropiación UO-1 CA-5
Montesacro**

Superficie (m2)	649
Norma Urbanística	R
número de Plantas	5
Sup. edificada máxima (m2/m2)	3.244
Uso Característico	Residencial

Parcela

M	16
fecha	mar-14
escala	s/e

EXCMO. AYUNTAMIENTO
DE CARTAGENA



**PROYECTO DE EXPROPIACIÓN UO-1 CA-5
MONTE SACRO**

CASCO ANTIGUO DE CARTAGENA S.A.



CÉDULA URBANÍSTICA

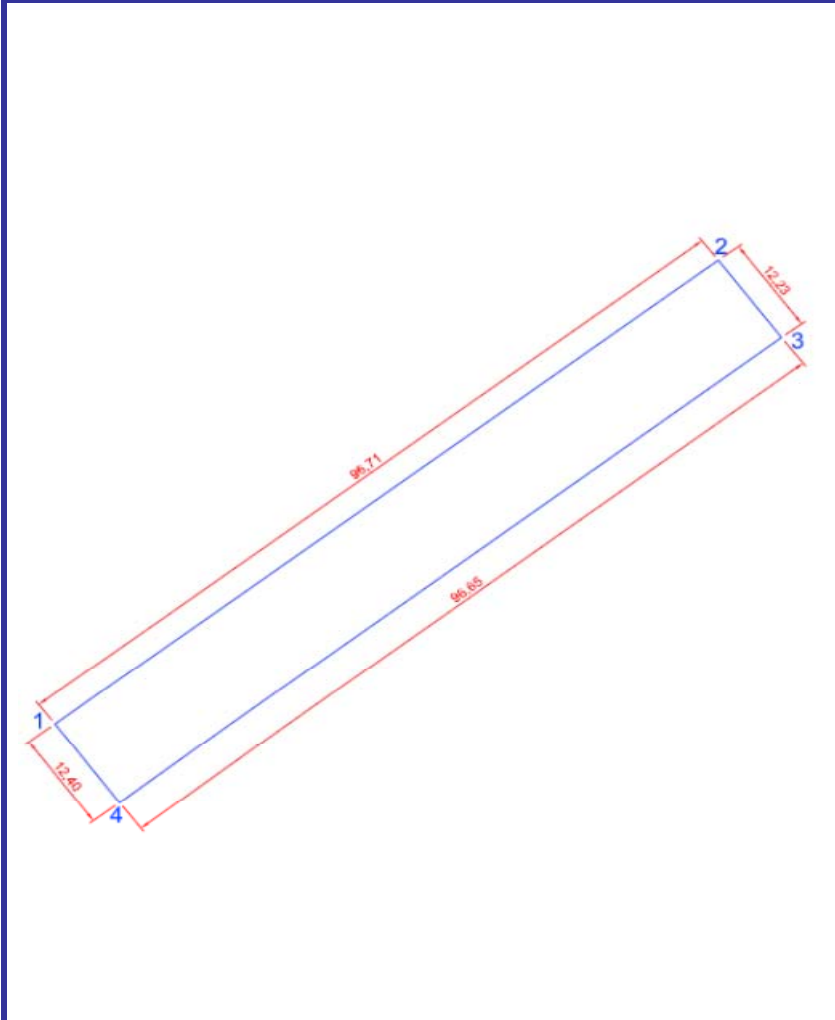

Coordenadas (UTM30_ED50)

Punto	Coord. X	Coord. Y
1	678195,250	4163946,600
2	678275,930	4164006,862
3	678282,467	4163998,106
4	678202,715	4163936,704

Distancias

Tramo	Longitud (m.)

Descripción

Urbano. Trozo de terreno de forma rectangular, con una superficie de 1.190 metros cuadrados, de uso Residencial, que linda: al Norte, calle Villalba la Larga, al Este, calle Pijaco, al Sur, Manzana nº 18, y al Oeste, límite unidad de ordenación y resto de edificaciones existentes.

Plano Guía	Proyecto de Expropiación UO-1 CA-5 Montesacro		Parcela	
	Superficie (m2)	1.190	M	17
	Norma Urbanística	R		
	número de Plantas	5		
	Sup. edificada máxima (m2/m2)	5.951	fecha	mar-14
	Uso Característico	Residencial	escala	s/e

EXCMO. AYUNTAMIENTO
DE CARTAGENA



**PROYECTO DE EXPROPIACIÓN UO-1 CA-5
MONTE SACRO**

CASCO ANTIGUO DE CARTAGENA S.A.



CÉDULA URBANÍSTICA

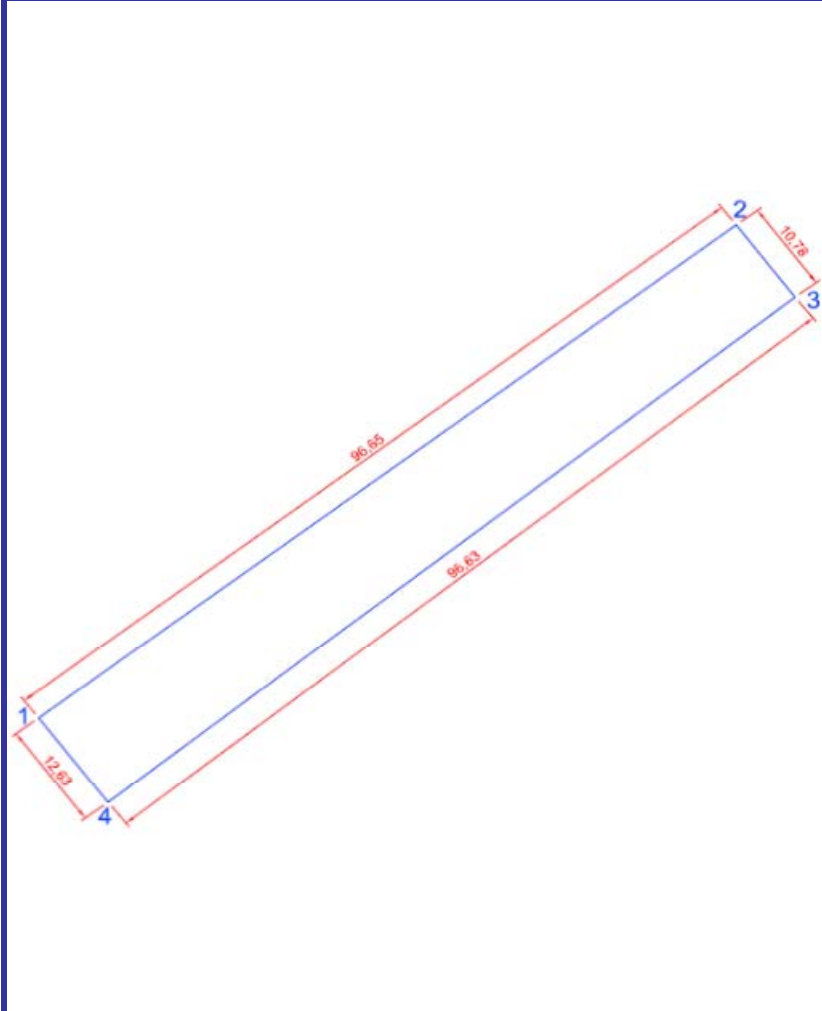

Coordenadas (UTM30_ED50)

Punto	Coord. X	Coord. Y
1	678202,715	4163936,704
2	678282,467	4163998,106
3	678288,951	4163989,422
4	678210,327	4163926,623

Distancias

Tramo	Longitud (m.)

Descripción

Urbano. Trozo de terreno de forma rectangular, con una superficie de 1.131 metros cuadrados, de uso residencial, que linda: al Norte, Manzana nº 17; al Este, callejón del Pijaco, al Sur, calle San Cristóbal la Larga, y al Oeste, límite de unidad de ordenación y resto de edificaciones existentes.

Plano Guía	Proyecto de Expropiación UO-1 CA-5 Montesacro		Parcela	
	Superficie (m2)	1.131	M	18
	Norma Urbanística	R		
	número de Plantas	3		
	Sup. edificada máxima (m2/m2)	3.392	fecha	mar-14
	Uso Característico	Residencial	escala	s/e

EXCMO. AYUNTAMIENTO
DE CARTAGENA



**PROYECTO DE EXPROPIACIÓN UO-1 CA-5
MONTE SACRO**

CASCO ANTIGUO DE CARTAGENA S.A.



CÉDULA URBANÍSTICA

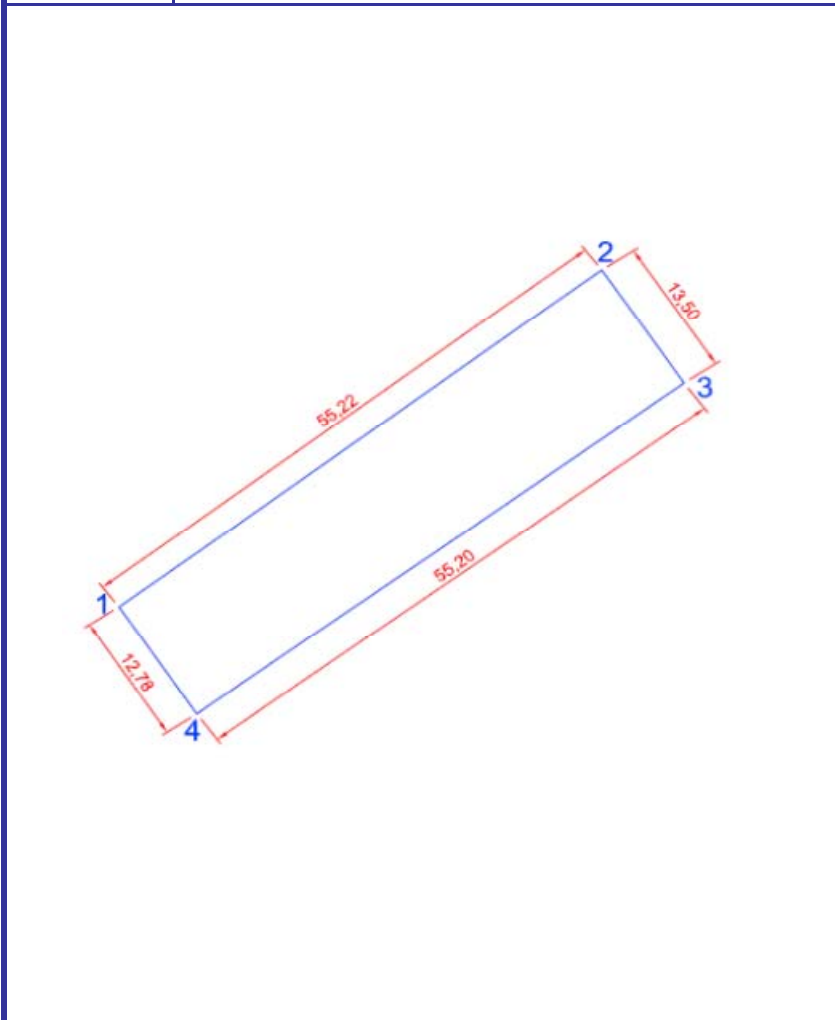

Coordenadas (UTM30_ED50)		
Punto	Coord. X	Coord. Y
1	678282,224	4164011,805
2	678326,322	4164045,245
3	678333,663	4164035,569
4	678289,175	4164002,480

Distancias	
Tramo	Longitud (m.)

Descripción
Urbano. Trozo de terreno de forma rectangular, de superficie 724 metros cuadrados, destinado a uso Residencial, que linda: al Norte, calle Villalba la Larga, al Este, plaza de nueva creación; al Sur, manzana nº 20, y al Oeste, callejón del Pijaco.

Plano Guía	Proyecto de Expropiación UO-1 CA-5 Montesacro		Parcela	
	Superficie (m2)	724	M	19
	Norma Urbanística	R		
	número de Plantas	5		
	Sup. edificada máxima (m2/m2)	3.621	fecha	mar-14
	Uso Característico	Residencial	escala	s/e

EXCMO. AYUNTAMIENTO
DE CARTAGENA



**PROYECTO DE EXPROPIACIÓN UO-1 CA-5
MONTE SACRO**

CASCO ANTIGUO DE CARTAGENA S.A.



CÉDULA URBANÍSTICA

Coordenadas (UTM30_ED50)

Punto	Coord. X	Coord. Y
1	678289,175	4164002,480
2	678333,663	4164035,569
3	678339,308	4164028,137
4	678295,201	4163994,395

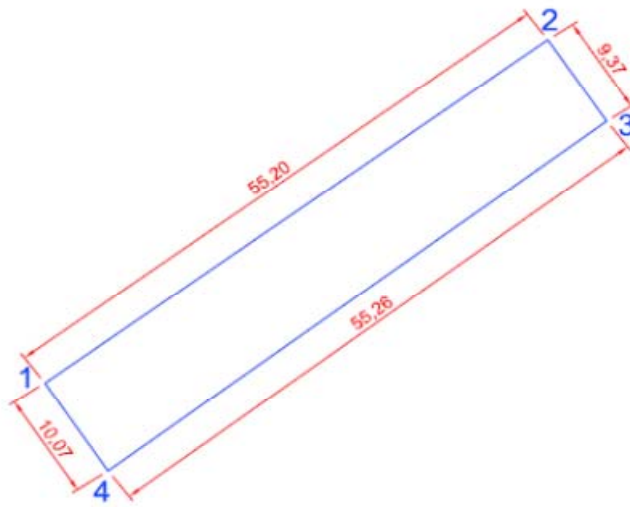

Distancias

Tramo	Longitud (m.)

Descripción

Urbano. Trozo de terreno de forma rectangular, de superficie 536 metros cuadrados, destinado a uso Residencial, que linda: al Norte, manzana nº 19, al Este, plaza de nueva creación; al sur Calle San Cristóbal la Larga, y al Oeste, callejón del Pijaco.

Plano Guía



**Proyecto de Expropiación UO-1 CA-5
Montesacro**

Superficie (m2)	536
Norma Urbanística	R
número de Plantas	3
Sup. edificada máxima (m2/m2)	1.607
Uso Característico	Residencial

Parcela

M	20
fecha	mar-14
escala	s/e



**PROYECTO DE EXPROPIACIÓN UO-1 CA-5
MONTE SACRO**



CÉDULA URBANÍSTICA

Coordenadas (UTM30_ED50)

Punto	Coord. X	Coord. Y
1	678344,513	4164024,106
2	678371,925	4164038,072
3	678378,570	4164020,961
4	678373,893	4164019,485
5	678373,962	4164018,726
6	678369,586	4164017,445
7	678369,661	4164016,388
8	678367,467	4164015,379
9	678364,291	4164022,336
10	678358,001	4164019,443
11	678361,187	4164012,433
12	678351,570	4164008,049

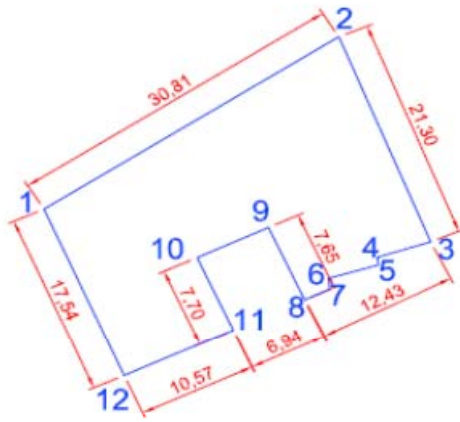

Distancias

Tramo	Longitud (m.)

Descripción

Urbano. Trozo de terreno de forma rectangular, de superficie 532 metros cuadrados, de Uso Residencial, que linda: al Norte, plaza de nueva creación; al Este, calle Sor Francisca Armendáriz; al Sur, resto de manzana; y al Oeste, calle Yeseros.

Plano Guía	Proyecto de Expropiación UO-1 CA-5 Montesacro	Parcela		
	Superficie (m2)	532	M 21	
	Norma Urbanística	R		
	número de Plantas	4		
	Sup. edificada máxima (m2/m2)	2.128	fecha	mar-14
	Uso Característico	Residencial	escala	s/e

EXCMO. AYUNTAMIENTO
DE CARTAGENA



**PROYECTO DE EXPROPIACIÓN UO-1 CA-5
MONTE SACRO**

CASCO ANTIGUO DE CARTAGENA S.A.



CÉDULA URBANÍSTICA

Coordenadas (UTM30_ED50)

Punto	Coord. X	Coord. Y
1	678055,212	4164035,951
2	678072,263	4164052,529
3	678080,718	4164043,446
4	678063,425	4164026,633

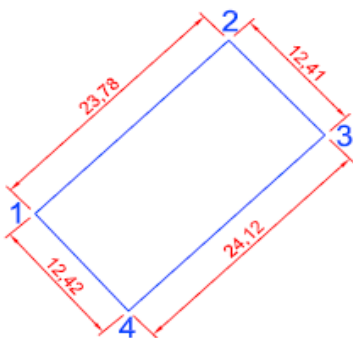

Distancias

Tramo	Longitud (m.)

Descripción

Urbano. Trozo de terreno rectangular, de superficie 297 metros cuadrados, de uso Equipamiento Genérico, que linda: al Norte, calle Barranco; al Este, plaza de nueva creación; al Sur, Manzana nº 7, calle Macarena por medio; y al Oeste, límite de la unidad de ordenación y resto de edificaciones existentes.

Plano Guía	Proyecto de Expropiación UO-1 CA-5 Montesacro	Parcela		
	Superficie (m2)	297	E 1	
	Norma Urbanística	EG		
	número de Plantas	2		
	Sup. edificada máxima (m2/m2)	594	fecha	mar-14
	Uso Característico	Equipamiento Genérico (EG)	escala	s/e



PROYECTO DE EXPROPIACIÓN UO-1 CA-5 MONTE SACRO



CÉDULA URBANÍSTICA

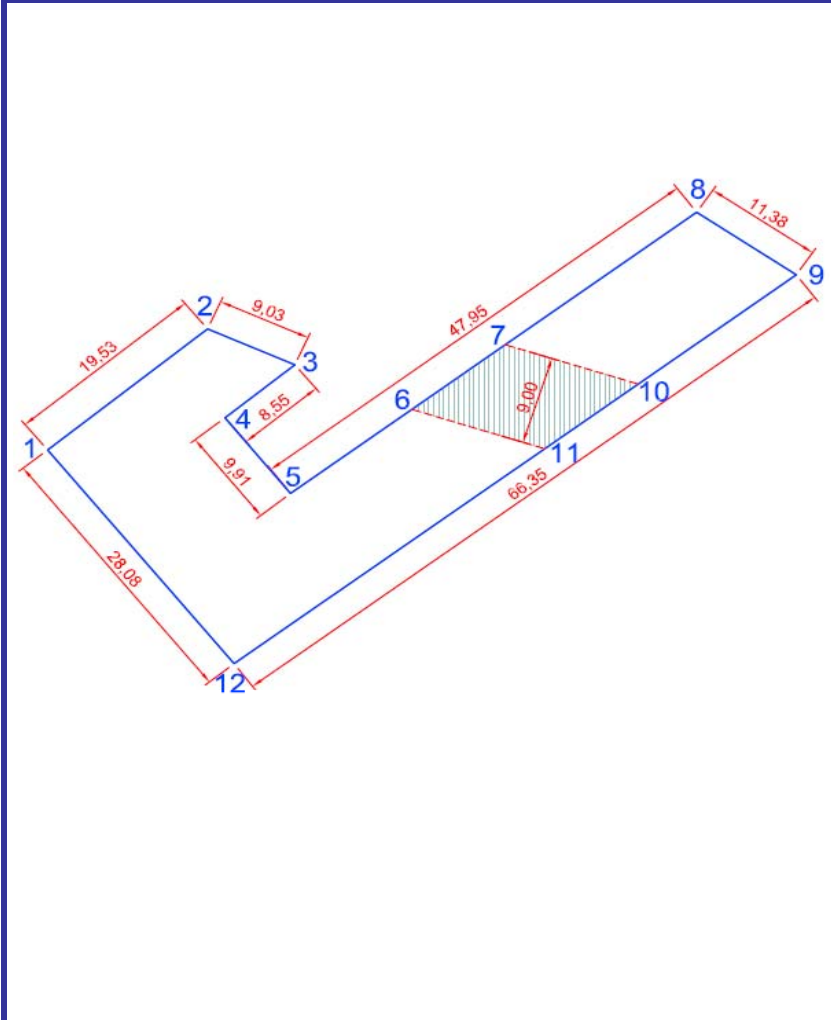

Coordenadas (UTM30_ED50)

Punto	Coord. X	Coord. Y
1	678165,938	4164039,301
2	678179,123	4164050,117
3	678188,263	4164047,167
4	678182,682	4164042,589
5	678188,874	4164034,850
6	678200,583	4164043,632
7	678208,920	4164049,885
8	678227,452	4164063,786
9	678236,861	4164057,391
10	678221,475	4164045,859
11	678213,135	4164039,607
12	678183,548	4164017,430

Distancias

Tramo	Longitud (m.)

Descripción

Urbano. Trozo de terreno de forma irregular, de superficie 1.014 metros cuadrados, de Uso Equipamiento Universitario, que linda: al norte, plaza pública y viales de nueva creación; al Este, calle del Rosario, al Sur, calle Martín Delgado, y al Oeste, calle de nueva creación.



Plano Guía		Proyecto de Expropiación UO-1 CA-5 Montesacro		Parcela	
Superficie (m2)	1.014	E	2	Norma Urbanística	EEU
número de Plantas	variable (ver plano)				
Sup. edificada máxima (m2/m2)	2.880				
Uso Característico	Equip. Educativo Universit. (EEU)	fecha	mar-14	escala	s/e

EXCMO. AYUNTAMIENTO
DE CARTAGENA



**PROYECTO DE EXPROPIACIÓN UO-1 CA-5
MONTE SACRO**

CASCO ANTIGUO DE CARTAGENA S.A.



CÉDULA URBANÍSTICA

Coordenadas (UTM30_ED50)

Punto	Coord. X	Coord. Y
1	678250,474	4164079,273
2	678254,978	4164095,163
3	678265,620	4164092,147
4	678264,168	4164087,023
5	678280,575	4164082,373
6	678277,523	4164071,606

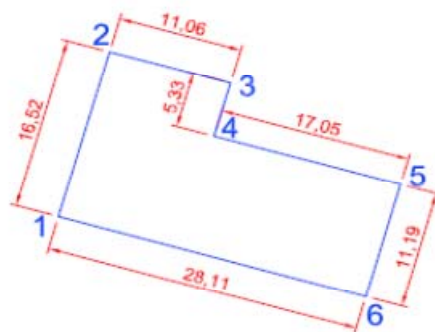

Distancias

Tramo	Longitud (m.)

Descripción

Urbano. Trozo de terreno de forma rectangular, de superficie 374 metros cuadrados, de uso Equipamiento Cultural, que linda por todos sus vientos con monte, de dominio público.

Plano Guía



**Proyecto de Expropiación UO-1 CA-5
Montesacro**

Superficie (m2)	374
Norma Urbanística	EC
número de Plantas	el existente
Sup. edificada máxima (m2/m2)	la existente
Uso Característico	Equipamiento Cultural (EC)

Parcela

<i>E</i>	<i>3</i>
fecha	mar-14
escala	s/e

EXCMO. AYUNTAMIENTO
DE CARTAGENA



**PROYECTO DE EXPROPIACIÓN UO-1 CA-5
MONTE SACRO**

CASCO ANTIGUO DE CARTAGENA S.A.



CÉDULA URBANÍSTICA

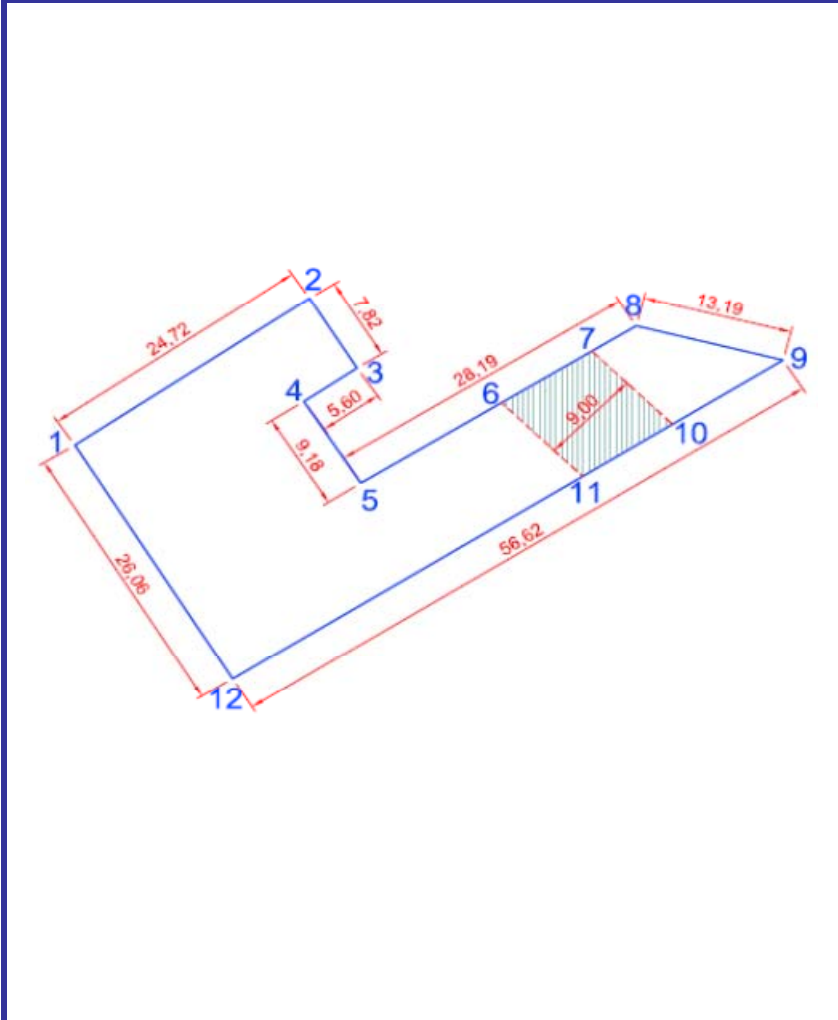

Coordenadas (UTM30_ED50)

Punto	Coord. X	Coord. Y
1	678214,343	4164028,083
2	678235,554	4164042,633
3	678239,719	4164035,942
4	678234,780	4164032,547
5	678239,620	4164024,754
6	678250,731	4164031,651
7	678258,156	4164036,264
8	678265,308	4164040,707
9	678278,057	4164037,467
10	678265,172	4164029,341
11	678257,789	4164024,685
12	678228,063	4164005,922

Distancias

Tramo	Longitud (m.)

Descripción

Urbano. Trozo de terreno de forma irregular, de superficie 867 metros cuadrados, de uso Equipamiento Universitario, que linda: por sus vientos, norte, este y sur, zonas de dominio público; y al Oeste, calle de nueva creación.

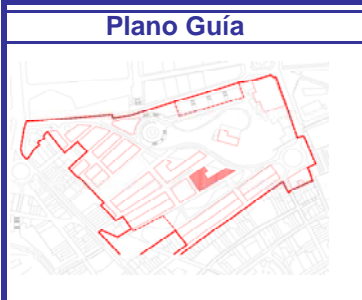

Plano Guía		Proyecto de Expropiación UO-1 CA-5 Montesacro		Parcela	
Superficie (m2)		867		<i>E</i>	4
Norma Urbanística		EEU			
número de Plantas		variable (ver plano)			
Sup. edificada máxima (m2/m2)		2.752		fecha	mar-14
Uso Característico		Equip. Educativo Universit. (EEU)		escala	s/e

EXCMO. AYUNTAMIENTO
DE CARTAGENA



**PROYECTO DE EXPROPIACIÓN UO-1 CA-5
MONTE SACRO**

CASCO ANTIGUO DE CARTAGENA S.A.



CÉDULA URBANÍSTICA

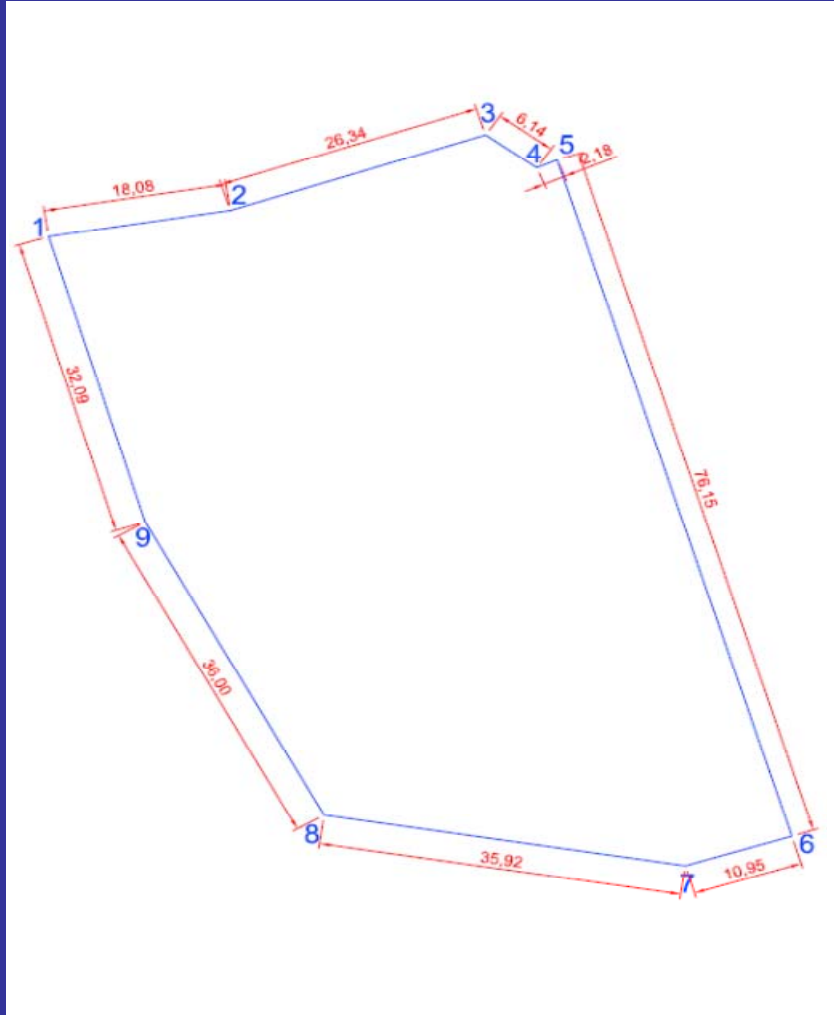

Coordenadas (UTM30_ED50)

Punto	Coord. X	Coord. Y
1	678279,605	4164164,972
2	678297,464	4164167,780
3	678322,530	4164175,880
4	678327,560	4164172,360
5	678329,571	4164173,197
6	678352,642	4164100,627
7	678342,167	4164097,451
8	678306,666	4164102,891
9	678289,097	4164134,314

Distancias

Tramo	Longitud (m.)

Descripción

Trozo de terreno de forma irregular, de superficie 3.563 metros cuadrados, de uso Equipamiento de uso y dominio público, que linda, al Norte y Este, viales existentes, calles Muralla de Tierra y Sor Francisca Armendáriz, y al Sur y Oeste, espacios libres Monte, de la misma unidad de actuación.

Plano Guía	Proyecto de Expropiación UO-1 CA-5 Montesacro		Parcela	
	Superficie (m2)	3.563	E	5
	Norma Urbanística	Equipamiento		
	número de Plantas	El existente	fecha	mar-14
	Sup. edificada máxima (m2/m2)	La existente	escala	s/e
	Uso Característico	Equipamiento		

EXCMO. AYUNTAMIENTO
DE CARTAGENA



**PROYECTO DE EXPROPIACIÓN UO-1 CA-5
MONTE SACRO**

CASCO ANTIGUO DE CARTAGENA S.A.



CÉDULA URBANÍSTICA



Coordenadas (UTM30_ED50)

Punto	Coord. X	Coord. Y
-------	----------	----------

--	--	--

Distancias

Tramo	Longitud (m.)
-------	---------------

--	--

Descripción

Trozo de terreno de superficie 6.141,00 metros cuadrados, destinado a espacios libres de uso y dominio público, atravesando una franja de zonas verdes entre las calles Lizana y Villalba Larga, de este a oeste, hasta la zona de monte; otra franja de este a oeste entre las calles San Antonio el Rico y Monroy; otra franja bordea la zona de monte por el Este; existiendo dos zonas verdes en los extremos este y oeste de la delimitación de la Unidad de Actuación.

Plano Guía

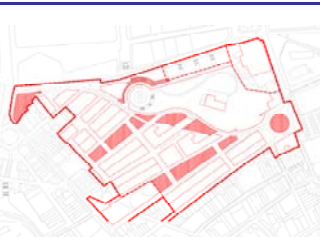

**Proyecto de Expropiación UO-1 CA-5
Montesacro**

Superficie (m2)	6.141
Norma Urbanística	EL
número de Plantas	
Sup. edificada máxima (m2/m2)	
Uso Característico	Espacio Libre (EL)

Parcela

Z	V
fecha	mar-14
escala	s/e

EXCMO. AYUNTAMIENTO
DE CARTAGENA



**PROYECTO DE EXPROPIACIÓN UO-1 CA-5
MONTE SACRO**

CASCO ANTIGUO DE CARTAGENA S.A.



CÉDULA URBANÍSTICA

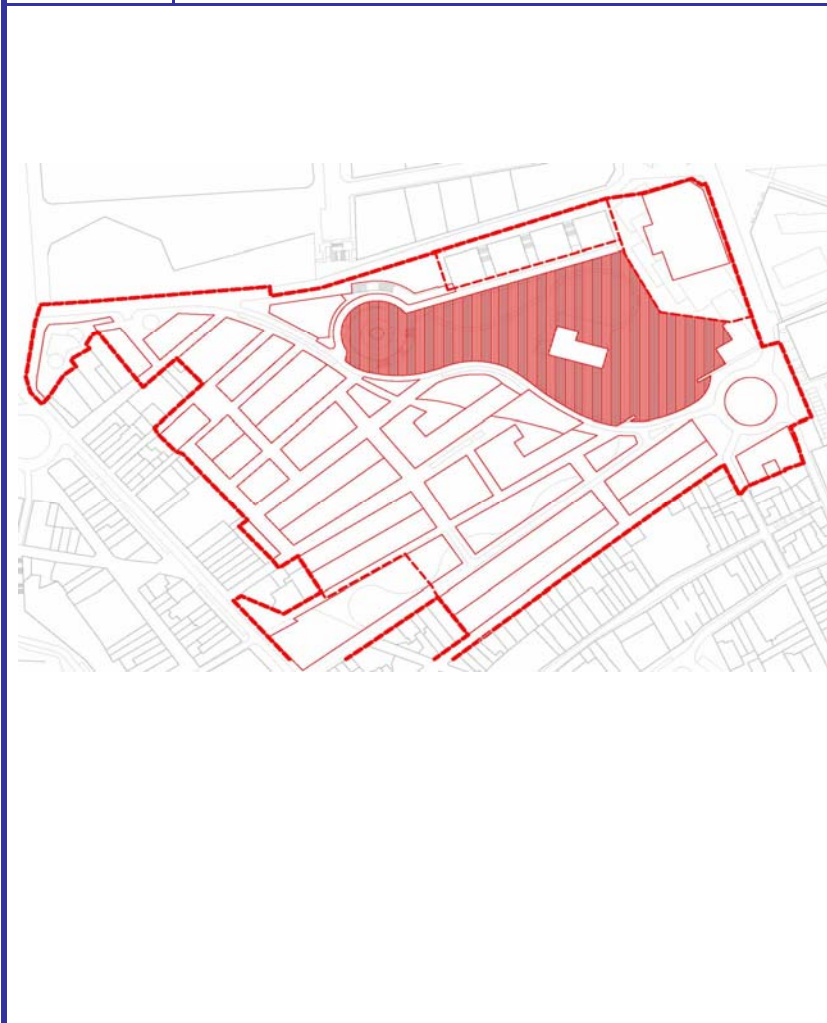

Coordenadas (UTM30_ED50)

Punto	Coord. X	Coord. Y

Distancias

Tramo	Longitud (m.)

Descripción

Trozo de terreno de superficie 9.852,00 metros cuadrados, destinado a zona de monte de uso y dominio público, donde se ubica en su interior el Equipamiento descrito como nº 3, estando situado todo su ámbito en la mitad este de la delimitación de la unidad de actuación.

Plano Guía	Proyecto de Expropiación UO-1 CA-5 Montesacro		Parcela	
		Superficie (m2)	9.852	Z
Norma Urbanística		EL		
número de Plantas			fecha	mar-14
Sup. edificada máxima (m2/m2)			escala	s/e
Uso Característico		Espacio Libre (EL)		

EXCMO. AYUNTAMIENTO
DE CARTAGENA



**PROYECTO DE EXPROPIACIÓN UO-1 CA-5
MONTE SACRO**

CASCO ANTIGUO DE CARTAGENA S.A.



CÉDULA URBANÍSTICA



Coordenadas (UTM30_ED50)

Punto	Coord. X	Coord. Y

Distancias

Tramo	Longitud (m.)

Descripción

Trozo de terreno de superficie 14.643,00 metros cuadrados, que conforman los viales de la totalidad de la unidad de ordenación nº 1 del PERI MONTESACRO, de uso y dominio público.

Plano Guía	Proyecto de Expropiación UO-1 CA-5 Montesacro			
	Superficie (m2)	14.643	<i>Vial</i>	
	Norma Urbanística			
	número de Plantas			
	Sup. edificada máxima (m2/m2)		fecha	mar-14
	Uso Característico	VIARIO	escala	s/e