

Nº ORDEN	Nº FINCA REGISTRAL	TITULAR	SUPERFICIE REGISTRAL (m2)	SUPERFICIE EN UNIDAD REPARCELABLE (m2)
1	11551 N	HANSA URBANA, S.A.	759.524,00	669.276,49
2	8525 N	HANSA URBANA, S.A.	107.082,00	120.473,00
3	8592 N	PRIMA SURESTE INVERSIONES S.L.	55.690,80	57.629,93
4	2312 N	HANSA URBANA, S.A.	68.755,00	81.425,15
5	754 N	HANSA URBANA, S.A.	530.485,00	462.720,13
6	8624 N	HANSA URBANA, S.A.	533.462,00	476.344,00
7	3061	FERMIN MARTINEZ GARCIA Y ANTONIA SANCHEZ APARICIO	14.146,00	13.112,93
8	3067	FERMIN MARTINEZ GARCIA Y ANTONIA SANCHEZ APARICIO	103.891,00	103.822,40
9	1618 N	ALBERTO E ISABEL HERNANDEZ CRUZ	167.696,00	167.696,00
10	7945 N	ALBERTO E ISABEL HERNANDEZ CRUZ	92.352,00	35.125,50
11	6671 N	HANSA URBANA, S.A.	98.445,75	171.650,80
12	2170 N	HANSA URBANA, S.A.	70.012,00	56.716,00
13	7253 N	HANSA URBANA, S.A.	1.676,00	6.195,00
14	7555 N	HANSA URBANA, S.A.	20.124,00	45.054,00
15	4598 bis-N	HANSA URBANA, S.A.	40.604,50	44.606,00
16	4585 bis-N	HANSA URBANA, S.A. e INVERSIONES PREDIALES ESPAÑOLAS, S.L.	74,00	74,94
17	4586 bis-N	HANSA URBANA, S.A. e INVERSIONES PREDIALES ESPAÑOLAS, S.L.	348,00	386,00
18	4569 N	HANSA URBANA, S.A. e INVERSIONES PREDIALES ESPAÑOLAS, S.L.	97.870,50	142.341,77
19	4591 N	HANSA URBANA, S.A. e INVERSIONES PREDIALES ESPAÑOLAS, S.L.	1.956,50	8.944,87
20	4584 bis-N	HANSA URBANA, S.A.	29.627,00	29.632,00
21	4580	MARIA ROSA LOPEZ CEREZUELA	277,00	277,00
22	24030 N	SIXTIANA S.L.	2.662.436,00	19.932,24
23	3065 N	JOSÉ MARTINEZ GARCÍA Y ASUNCIÓN FRUTOS PINTADO	181.149,00	168.081,89
24	4515 N	METROVACESA, S.A.	391.451,00	398.381,47
25	49477 N	HANSA URBANA, S.A.	209.542,52	195.866,38
26	522 N	HANSA URBANA, S.A.	200.718,00	195.090,60
27	43084 N	FRANCISCO OLMOS MARIN Y OTROS	8.700,00	8.700,00
28	42920	HANSA URBANA, S.A.	48.250,00	40.060,33
29	27085	HANSA URBANA, S.A.	8.700,00	8.689,00
30	2748 N	HANSA URBANA, S.A.	1.251.497,00	942.773,41
31	37400 N	METROVACESA, S.A.	26.769,00	37.689,74
32	35605 N	METROVACESA, S.A.	26.769,00	25.561,48
33	6411 N	HANSA URBANA, S.A.	30.751,41	32.045,38
34	6271 N	HANSA URBANA, S.A.	170.631,80	170.860,92
35	8545 N	HANSA URBANA, S.A.	8.700,00	10.881,00
36	12408 N	HANSA URBANA, S.A.	323.199,00	251.483,38
37	41670 N	HANSA URBANA, S.A.	57.018,00	57.000,00
38	13088 N	HANSA URBANA, S.A.	141.169,00	117.556,16
39	8515 N	HANSA URBANA, S.A.	37.874,00	38.435,42
40	31635	EXCMO. AYUNTAMIENTO DE CARTAGENA	9.000,00	9.000,00
41	32152	EXCMO. AYUNTAMIENTO DE CARTAGENA	160.000,00	160.000,00
42	6225 bis-N	POLIGONO PARA EL DESARROLLO DE CARTAGENA, S.A.	158.885,11	64.430,26
43	743 N	EXCMO. AYUNTAMIENTO DE CARTAGENA	56.169,92	2.054,74
				5.647.537,71
44		EXCMO. AYUNTAMIENTO DE CARTAGENA - Caminos Sector	-	39.407,29
45		COMUNIDAD AUTÓNOMA DE LA REGIÓN DE MURCIA - Colada	-	57.051,00
46		COMUNIDAD AUTÓNOMA DE LA REGIÓN DE MURCIA - Carretera F34	-	23.650,00
SUPERFICIE TOTAL			TOTAL	5.767.646,00

DILIGENCIA: Por Decreto del Vicepresidente de la Gerencia Municipal de Urbanismo de Cartagena de fecha 1 de Julio de 2007 se aprobó definitivamente el PROYECTO DE GESTIÓN de "NOVO CARTHAGO" forma parte el documento en que se consigna la presente. Cartagena a 16 de Julio de 2007
EL SECRETARIO

C.O. ARQUITECTOS DE MURCIA
Exp: 134269/011 Fecha: 17/07/07
VISADO A EFECTOS ESTATUTARIOS 4/144

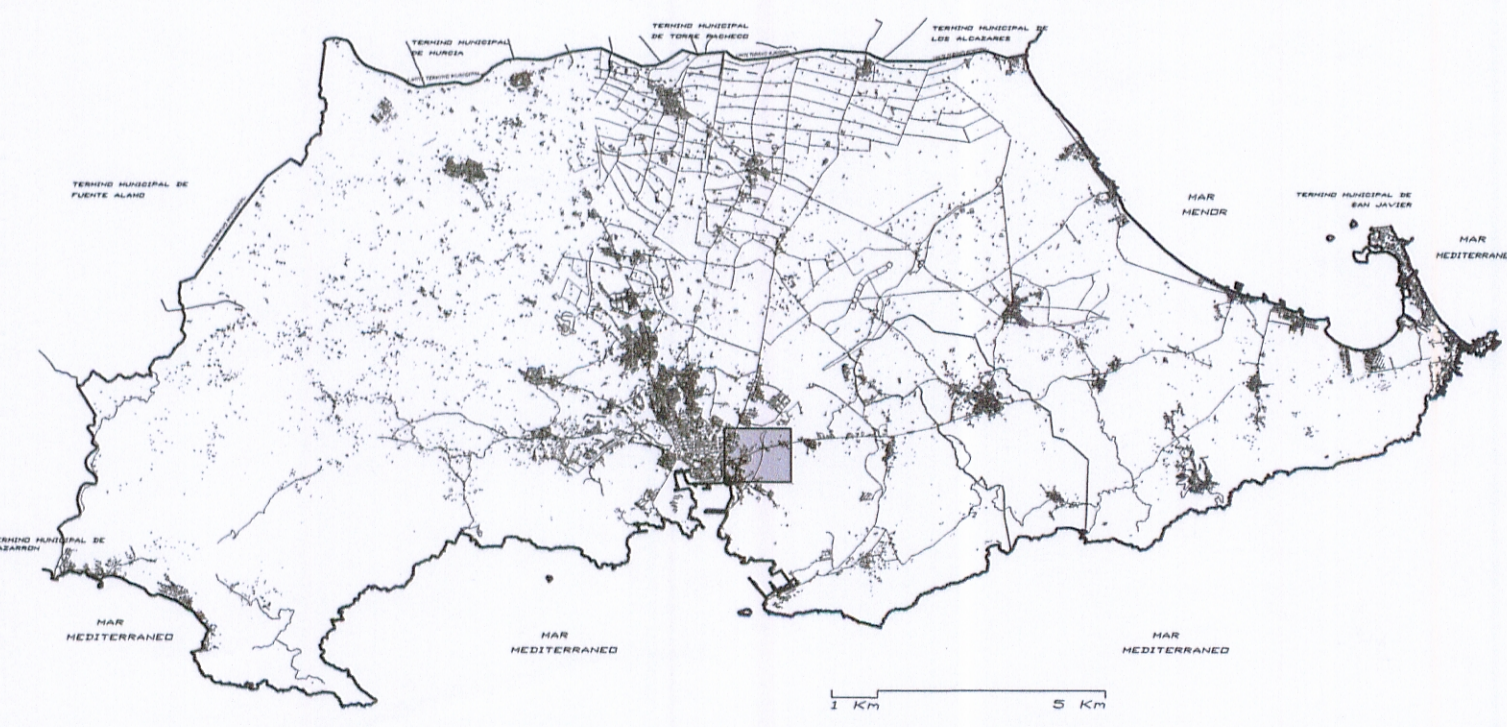

PROYECTO REPARCELACION "NOVO CARTHAGO" SAN GINES DE LA JARA CARTAGENA
TEXTO REFUNDIDO
PLANO 04
ESCALA 1/5.000 JULIO 2007
FINCAS APORTADAS SSGG
HANS URBANA
JUAN A. MORRO COLOM
MIGUEL A. SERRA MIR