

PARCELA: 27.2
 SUPERFICIE: 18,70 m2
 LINDEROS:
 NORTE: PARCELA 27
 SUR: AVD. DE LA UNIFICACIÓN
 ESTE: PARCELA 27
 OESTE: PARCELA 27

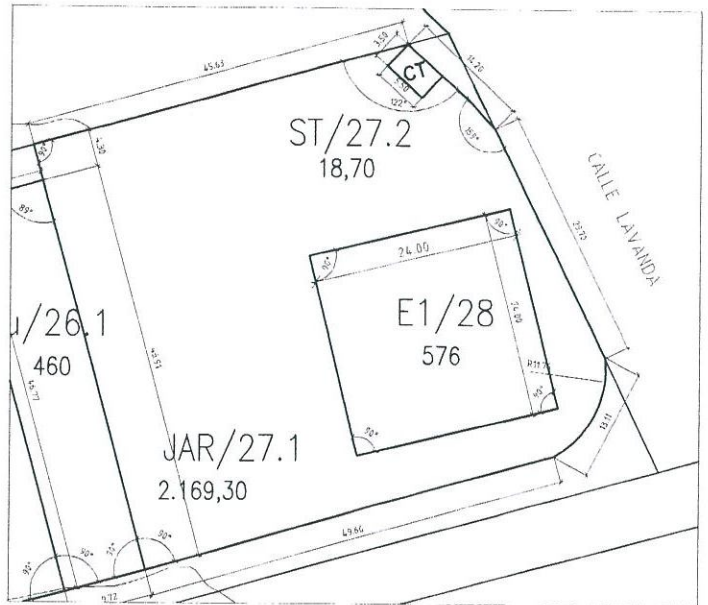

urbanismo
 cartagena

DILIGENCIA: Por la Junta de Gobierno Local del Excmo. Ayuntamiento de Cartagena, en sesión celebrada el día 18 JUL 2008, adoptó Acuerdo en el que se aprueba DEFINITIVAMENTE Proyecto de Gestión, de cuyo expediente forma parte el presente documento. Cartagena, a 27 MAR 2009 de 20...
 EL SECRETARIO DE GERENCIA

N

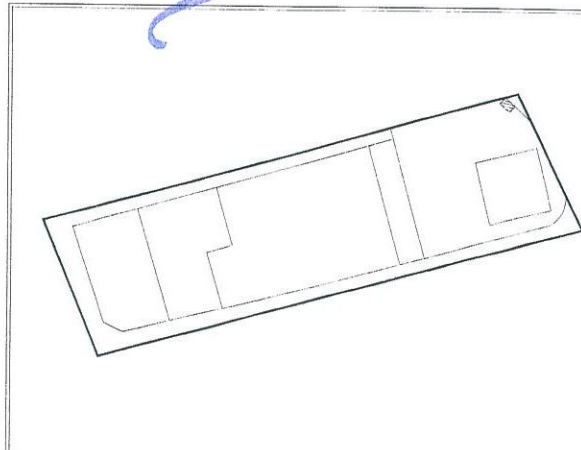

DATOS MANZANA	
SUPERFICIE	18,70 m2
NORMA	ST
USO	SERVICIOS TÉCNICOS
PARCELA MÍNIMA	_____
ALTURA MÁXIMA	_____
EDIFICABILIDAD	_____
OCCUPACIÓN	_____

COLEGIO OFICIAL DE ARQUITECTOS
 26 FEB 2009
VISADO
 A LOS EFECTOS ESTATUTARIOS

C.O. ARQUITECTOS DE MURCIA
 Exp: 139982/010 Fecha: 08/03/07

 VISADO A EFECTOS ESTATUTARIOS 119/216