

PARCELA: 27.1
 SUPERFICIE: 2.169,30 m2
 LINDEROS:
 NORTE: C/. HORTENSIA
 SUR: AVD. DE LA UNIFICACIÓN
 ESTE: C/. LAVANDA

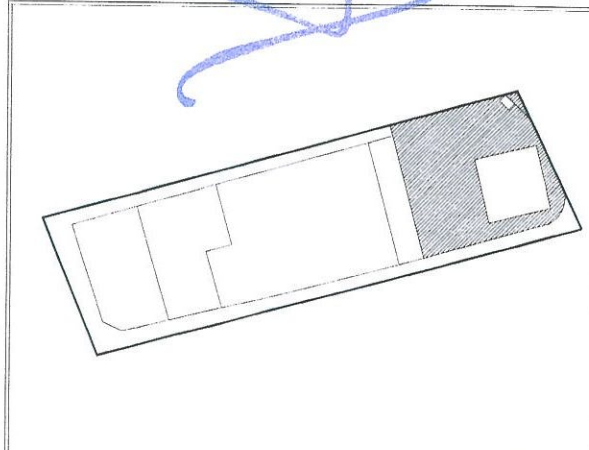

urbanismo cartagena

DILIGENCIA: Por la Junta de Gobierno Local del Excmo. Ayuntamiento de Cartagena, en sesión celebrada el día **18 JUL 2008** en el que se aprueba el Proyecto de Gestión, de cuyo expediente forma parte el presente documento. Cartagena, a **27 MAR 2009**
 EL SECRETARIO DE GERENCIA



DATOS MANZANA	
SUPERFICIE	2.169,30 m2
NORMA	JAR
USO	JARDÍN PÚBLICO
PARCELA MÍNIMA	_____
ALTURA MÁXIMA	_____
EDIFICABILIDAD	_____
OCUPACIÓN	_____

COLEGIO OFICIAL DE ARQUITECTOS DE MURCIA
26 FEB 2009
VISADO A LOS EFECTOS ESTATUTARIOS

C.O. ARQUITECTOS DE MURCIA
 Exp: 139982/010 Fecha: 08/03/07

 VISADO A EFECTOS ESTATUTARIOS 118/216

JUAN FRANCISCO MACIÁ SÁNCHEZ / MARÍA JESÚS PEÑALVER MARTÍNEZ
 ARQUITECTOS