

CEDULA URBANISTICA

PARCELA 26.4

PARCELA: 26.4
 SUPERFICIE: 1.152,00 m2
 LINDEROS: NORTE: C/. HORTENSIA
 SUR: AVD. DE LA UNIFICACIÓN
 ESTE: PARCELA 26.3
 OESTE: C/. MAGNOLIA

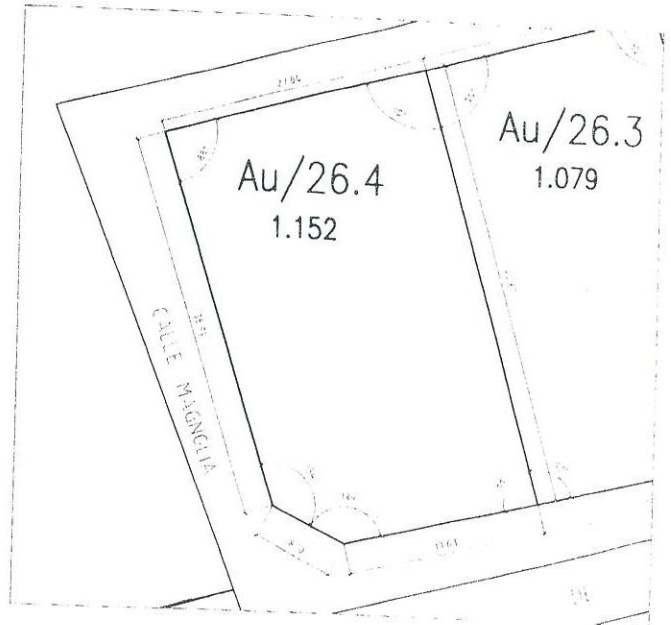

DILIGENCIA: Por la Junta de Gobierno Local del
 Excmo. Ayuntamiento de Cartagena en la Sesión
 celebrada el día **18 JUL. 2008**
 Acuerdo en el que se aprueba **DEFINITIVAMENTE** el
 Proyecto de Gestión, de cuyo expediente forma
 parte el presente documento.
 Cartagena, a **27 MAR. 2009** de 20...

EL SECRETARIO DE GERENCIA

[Handwritten signature]

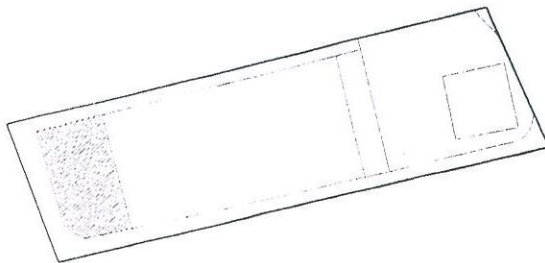

DATOS MANZANA

SUPERFICIE	1.152,00 m2
NORMA	AU (UR)
USO	RESIDENCIAL
PARCELA MÍNIMA	400 m2
ALTURA MÁXIMA	2 PLANTAS (7 m)
EDIFICABILIDAD	0.4371 m2/m2
OCUPACIÓN	



JUAN FRANCISCO MACIÀ SÁNCHEZ / MARÍA JESÚS PEÑALVER MARTÍNEZ
 ARQUITECTOS