

CEDULA URBANISTICA

PARCELA 26.1

PARCELA: 26.1
 SUPERFICIE: 460,00 m2
 LINDEROS: NORTE: C/ HORTENSIA
 SUR: AVD. DE LA UNIFICACIÓN
 ESTE: PARCELA 27
 OESTE: PARCELA 26.2

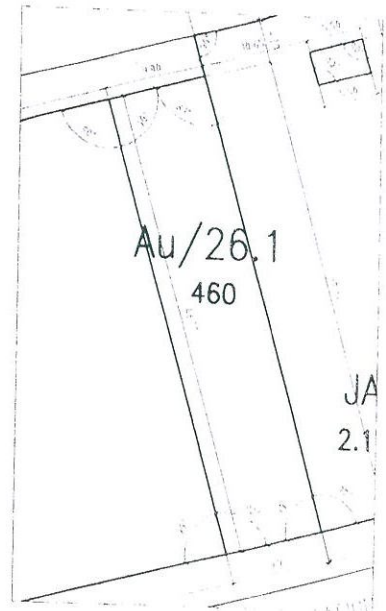

DILIGENCIA: Por la Junta de Gobierno Local del Excmo. Ayuntamiento de Cartagena, en sesión celebrada el día **18 JUL 2008** se adoptó Acuerdo en el que se aprueba **DEFINITIVAMENTE** Proyecto de Gestión, de cuyo expediente forma parte el presente documento.
 Cartagena, a **27 MAR 2009** de 20...
 EL SECRETARIO DE GERENCIA

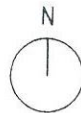

[Handwritten signature]

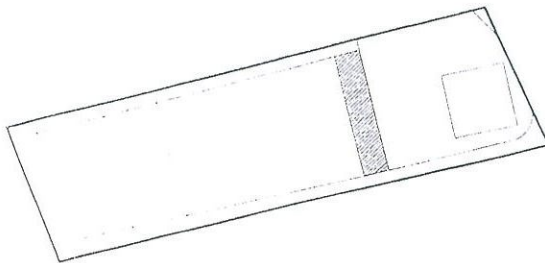

DATOS MANZANA	
SUPERFICIE	460,00 m2
NORMA	AU (UR)
USO	RESIDENCIAL
PARCELA MÍNIMA	400 m2
ALTURA MÁXIMA	2 PLANTAS (7 m)
EDIFICABILIDAD	0.4371 m2/m2
OCUPACIÓN	



JUAN FRANCISCO MACIÁ SÁNCHEZ / MARÍA JESÚS PEÑALVER MARTÍNEZ

ARQUITECTOS