

PARCELA. E. 1/500

COORDENADAS

PUNTO	ABCISA X	ORDENADA Y
1	259,700	471,914
2	283,703	471,760
3	287,611	447,704
4	281,518	423,648
5	270,868	389,373
6	256,950	356,290
7	227,105	370,372
8	239,820	400,554
9	249,548	431,828
10	254,624	451,871

PARCELA Nº 5	
SUPERFICIE	3.775 M2
NORMA URBANISITCA	Vu1 (BH-1)
INDICE DE EDIFICABILIDAD	0,852 M2/M2
SUPERFICIE EDIFICABLE	3.215 M2
USO CARACTERISITCO	RESIDENCIAL UNIFAMILIAR
USO COMPATIBLE	APARCAMIENTO



DIAGRAMA DE REFERENCIA. SIN ESCALA

Por acuerdo del Excmo. Ayuntamiento  
Comisión de Gobierno de fecha 17 ENE. 2003  
se aprobó **DEFINITIVAMENTE** el Proyecto  
de Planeamiento, de cuyo Expediente forma  
parte el documento en que se consigna la presen-  
te diligencia.  
Cartagena 28 ENE 2003  
El Secretario



Por acuerdo del Excmo. Ayuntamiento  
Comisión de Gobierno de fecha 29 NOV. 2002  
se aprobó **INICIALMENTE** el Proyecto  
de Planeamiento, de cuyo Expediente forma  
parte el documento en que se consigna la presen-  
te diligencia.  
Cartagena 12 DIC 2002  
El Secretario

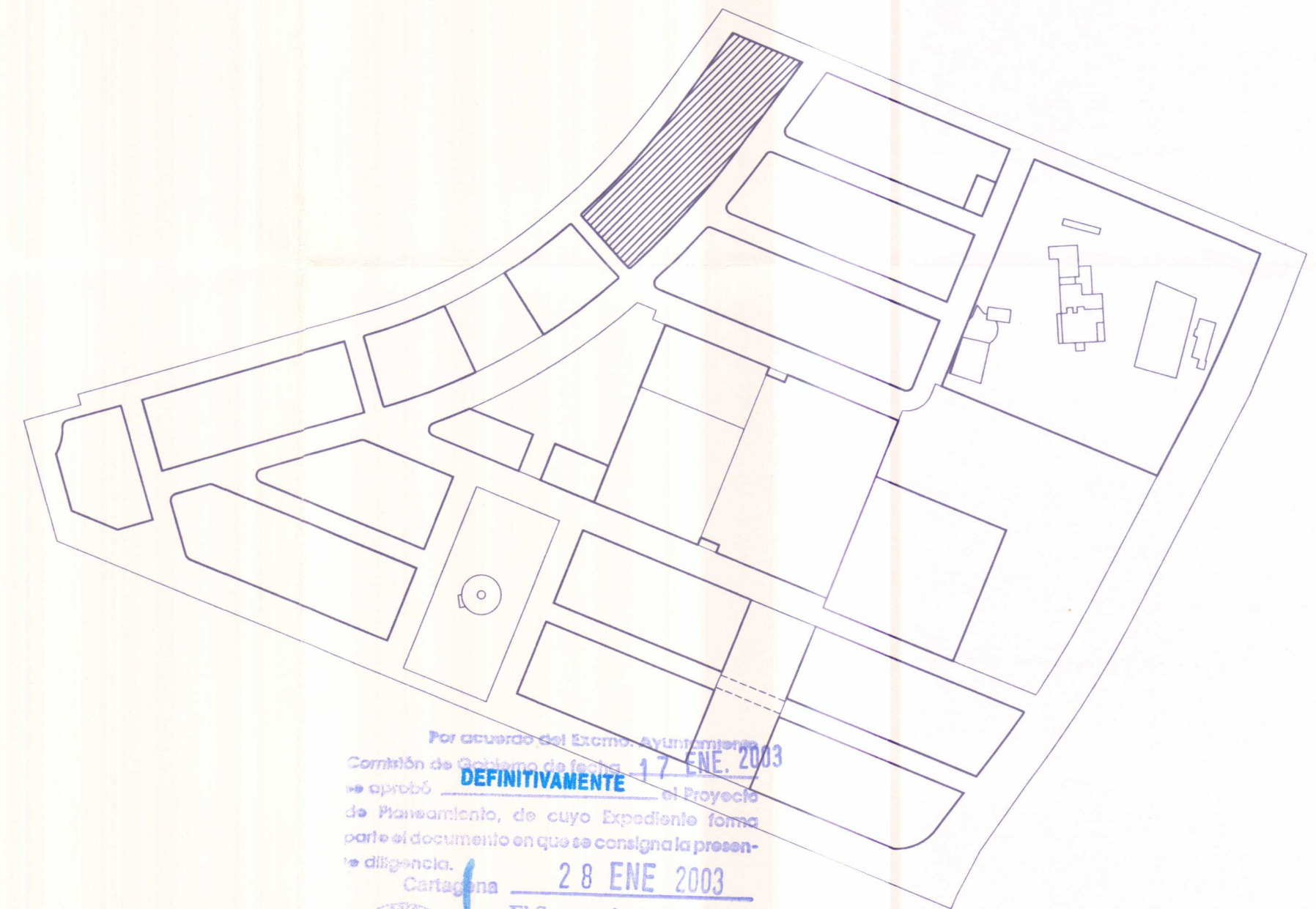

COLEGIO OFICIAL  
DE ARQUITECTOS  
DE MURCIA  
23 JUL 2002  
**VISADO**  
A LOS EFECTOS ESTADISTICOS

HOJA 5.6	PROYECTO DE REPARCELACION DEL SECTOR BH-1 SUR DE EL BOHIO	
NUMERO 443/02		
PLANOS DE CEDULAS URBANISTICAS	CEDULA PARCELA Nº 5	SUR DE EL BOHIO LOS DOLORES
		CARTAGENA
PROMOTOR • TRESSA S.A.	ESCALA 1/500	
ARQUITECTO • PEDRO SANCHEZ LOPEZ <i>[Signature]</i>	FECHA JULIO 2002	
		ANULA

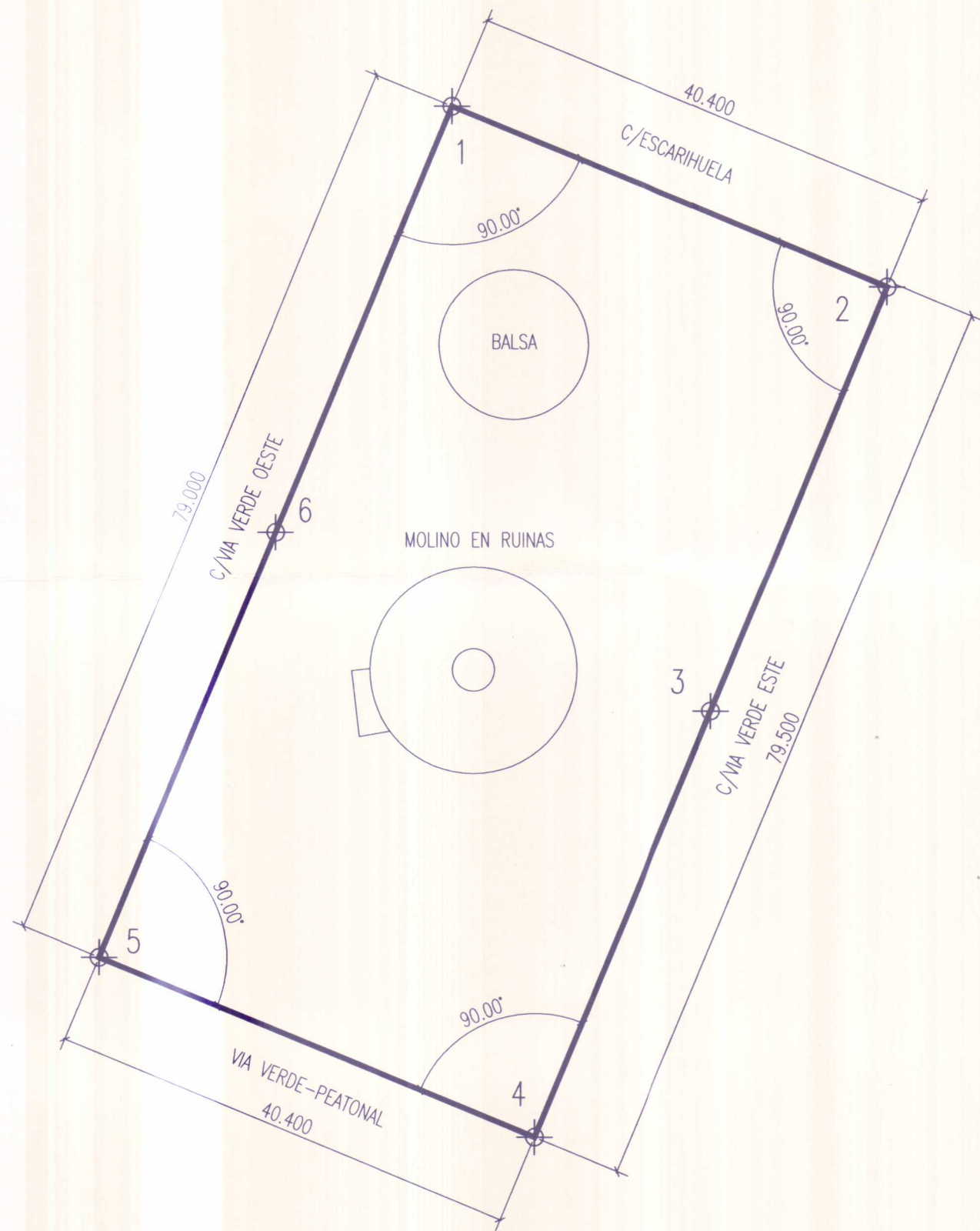

PARCELA. E. 1/500

COORDENADAS

PUNTO	ABCISA X	ORDENADA Y
1	79,883	89,411
2	120,283	89,444
3	120,316	49,944
4	120,348	10,444
5	79,948	10,411
6	79,916	49,911

PARCELA AP. PLAZA DEL ALOE	
SUPERFICIE	3.192 M2
NORMA URBANISITCA	ESPACIO LIBRE-PEATONAL
INDICE DE EDIFICABILIDAD	
SUPERFICIE EDIFICABLE	
USO CARACTERISITCO	PEATONAL
USO COMPATIBLE	

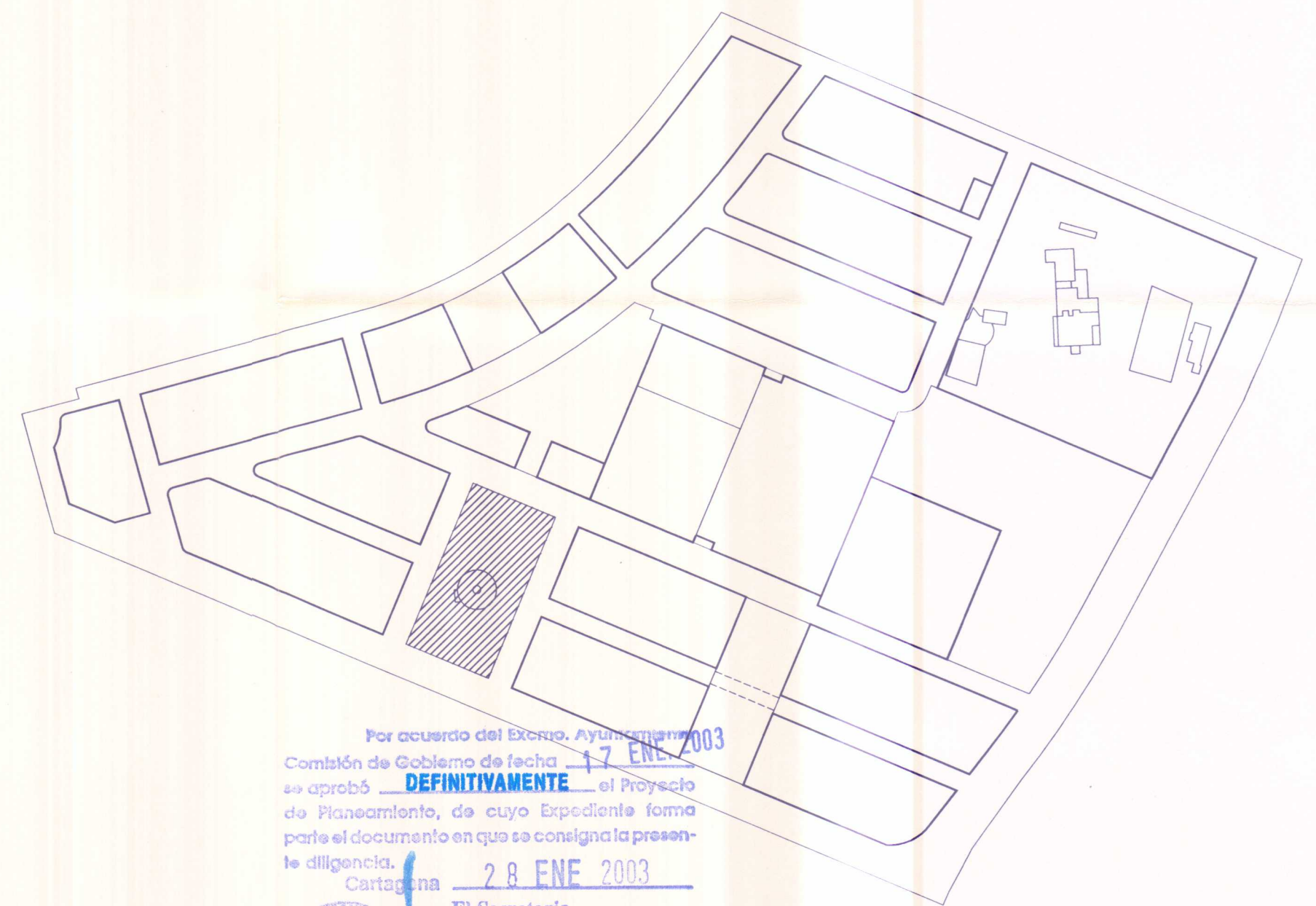

Por acuerdo del Excmo. Ayuntamiento de Cartagena  
 Comisión de Gobierno de fecha 17 ENE 2003  
 se aprobó **DEFINITIVAMENTE** el Proyecto de Planeamiento, de cuyo Expediente forma parte el documento en que se consigna la presente diligencia.  
 Cartagena 28 ENE 2003  
 El Secretario



DIAGRAMA DE REFERENCIA. SIN ESCALA

Por acuerdo del Excmo. Ayuntamiento de Cartagena  
 Comisión de Gobierno de fecha 29 NOV. 2002  
 se aprobó **INICIALMENTE** el Proyecto de Planeamiento, de cuyo Expediente forma parte el documento en que se consigna la presente diligencia.  
 Cartagena 12 DIC 2002  
 El Secretario



HOJA 5.22	PROYECTO DE REPARCELACION DEL SECTOR BH-1 SUR DE EL BOHIO	
NUMERO 443/02		
PLANOS DE CEDULAS URBANISTICAS	CEDULA PARCELA AP. PEATONAL PLAZA DEL ALOE	SUR DE EL BOHIO LOS DOLORES
		CARTAGENA
PROMOTOR • TRESSA S.A.	ESCALA 1/500	
ARQUITECTO • PEDRO SANCHEZ LOPEZ	FECHA JULIO 2002	
	ANULA	

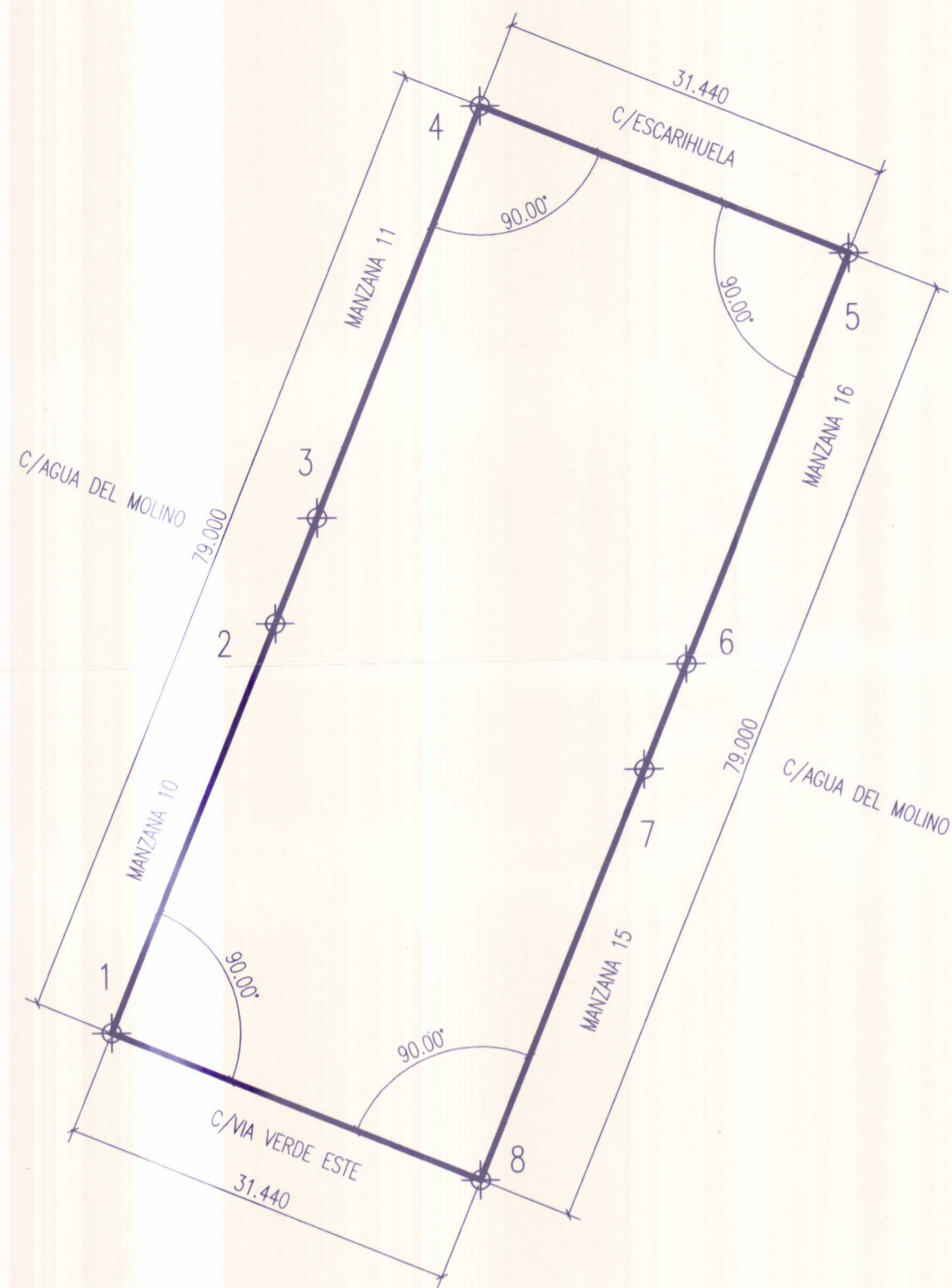

PARCELA. E. 1/500

COORDENADAS

PUNTO	ABCISA X	ORDENADA Y
1	363,748	160,521
2	363,719	195,521
3	363,712	204,521
4	363,683	239,521
5	395,124	239,547
6	395,152	204,547
7	395,160	195,547
8	395,189	160,547

PARCELA JAR-2. JARDINES	
SUPERFICIE	2.484 M2
NORMA URBANISITCA	ESPACIO LIBRE. JARDIN
INDICE DE EDIFICABILIDAD	
SUPERFICIE EDIFICABLE	
USO CARACTERISITCO	JARDINES
USO COMPATIBLE	

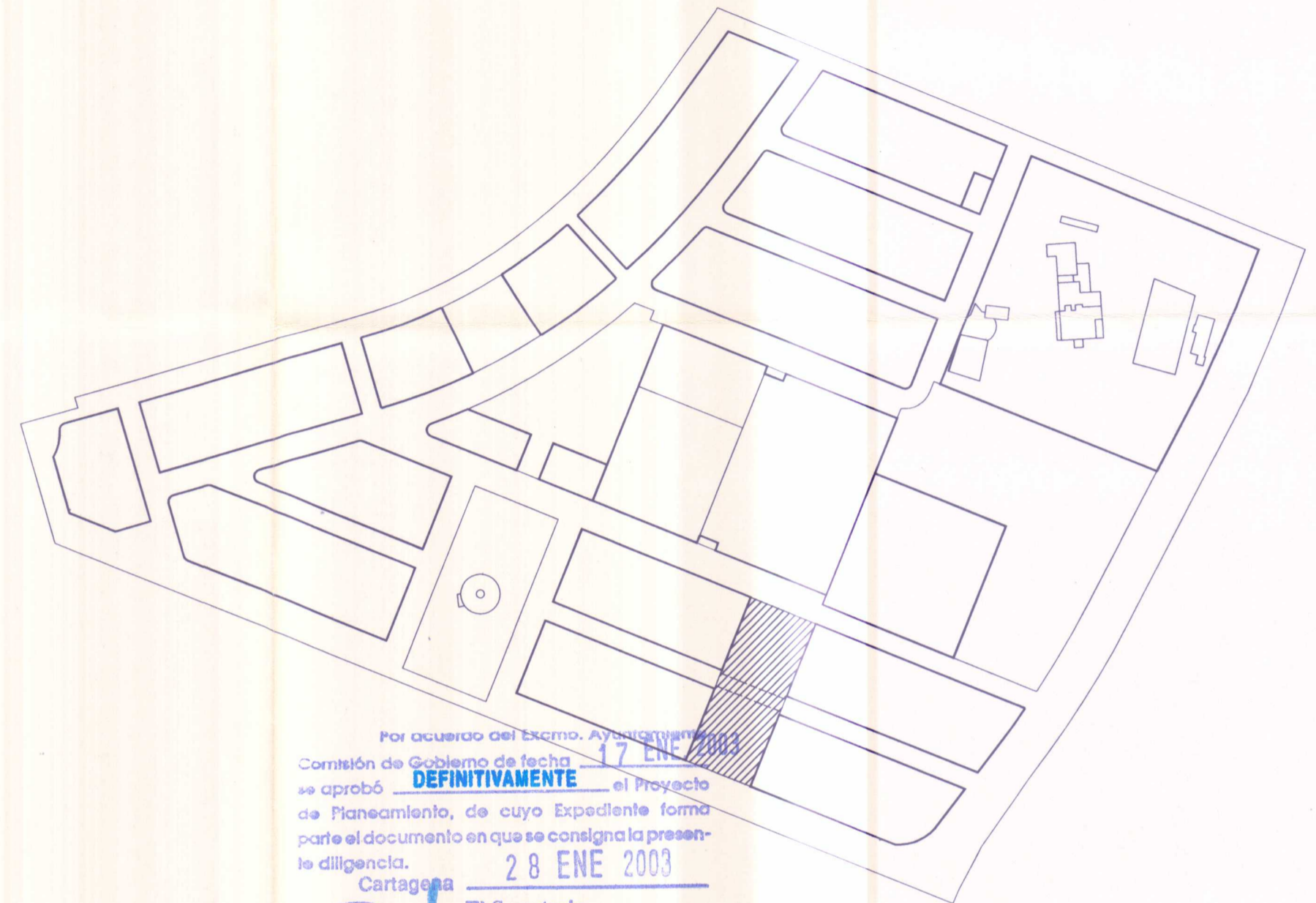

Por acuerdo del Excmo. Ayuntamiento de Cartagena, Comisión de Gobierno de fecha 17 ENE 2003 se aprobó **DEFINITIVAMENTE** el Proyecto de Planeamiento, de cuyo Expediente forma parte el documento en que se consigna la presente diligencia.  
Cartagena 28 ENE 2003  
El Secretario



DIAGRAMA DE REFERENCIA. SIN ESCALA

Por acuerdo del Excmo. Ayuntamiento de Cartagena, Comisión de Gobierno de fecha 29 NOV 2002 se aprobó **INICIALMENTE** el Proyecto de Planeamiento, de cuyo Expediente forma parte el documento en que se consigna la presente diligencia.  
Cartagena 12 DIC 2002  
El Secretario



HOJA 5.25	PROYECTO DE REPARCELACION DEL SECTOR BH-1 SUR DE EL BOHIO	
NUMERO 443/02		
PLANOS DE CEDULAS URBANISTICAS		SUR DE EL BOHIO LOS DOLORES
CEDULA PARCELA JAR-2. JARDINES PLAZA DE LA Balsa		CARTAGENA
PROMOTOR • TRESSA S.A.	ESCALA 1/500	FECHA JULIO 2002
ARQUITECTO • PEDRO SANCHEZ LOPEZ <i>Hautobes</i>	ANULA	

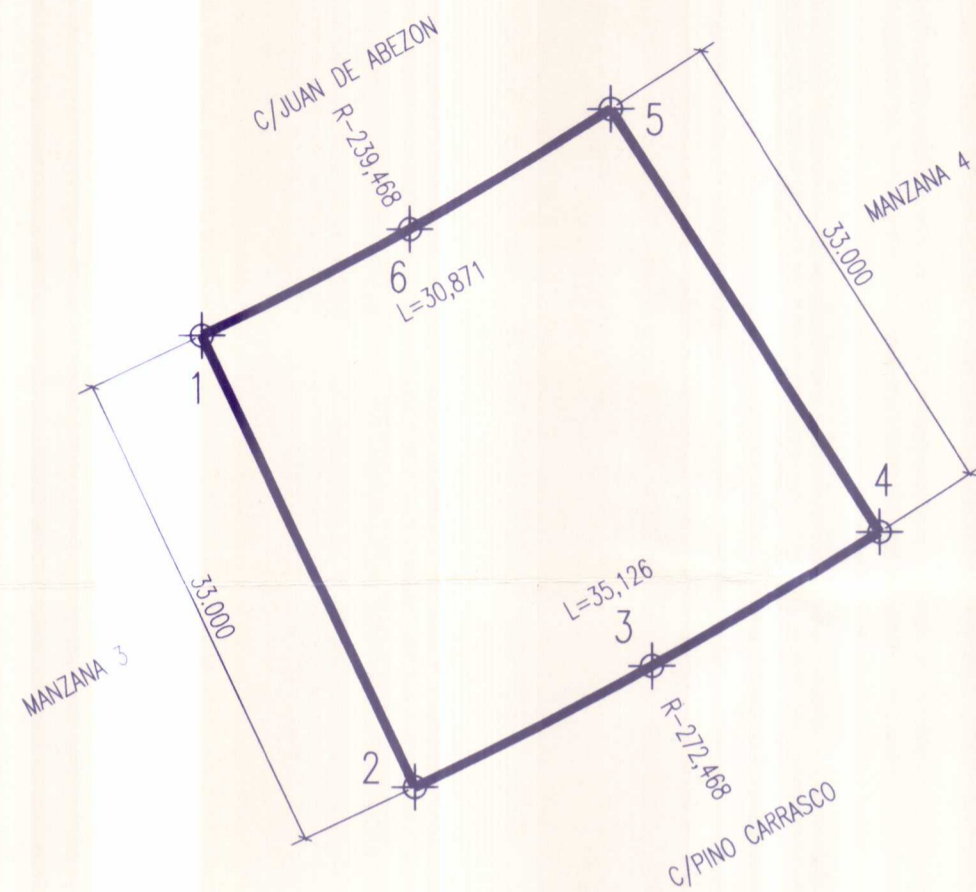

PARCELA. E. 1/500

COORDENADAS

PUNTO	ABCISA X	ORDENADA Y
1	185,910	308,795
2	210,169	286,424
3	221,651	299,709
4	232,254	313,707
5	205,319	332,774
6	196,001	320,472

PARCELA AJ. JUEGO DE NIÑOS	
SUPERFICIE	1.089 M2
NORMA URBANISITCA	ESPACIO LIBRE. JUEGO DE NIÑOS
INDICE DE EDIFICABILIDAD	
SUPERFICIE EDIFICABLE	
USO CARACTERISITCO	JUEGO NIÑOS
USO COMPATIBLE	

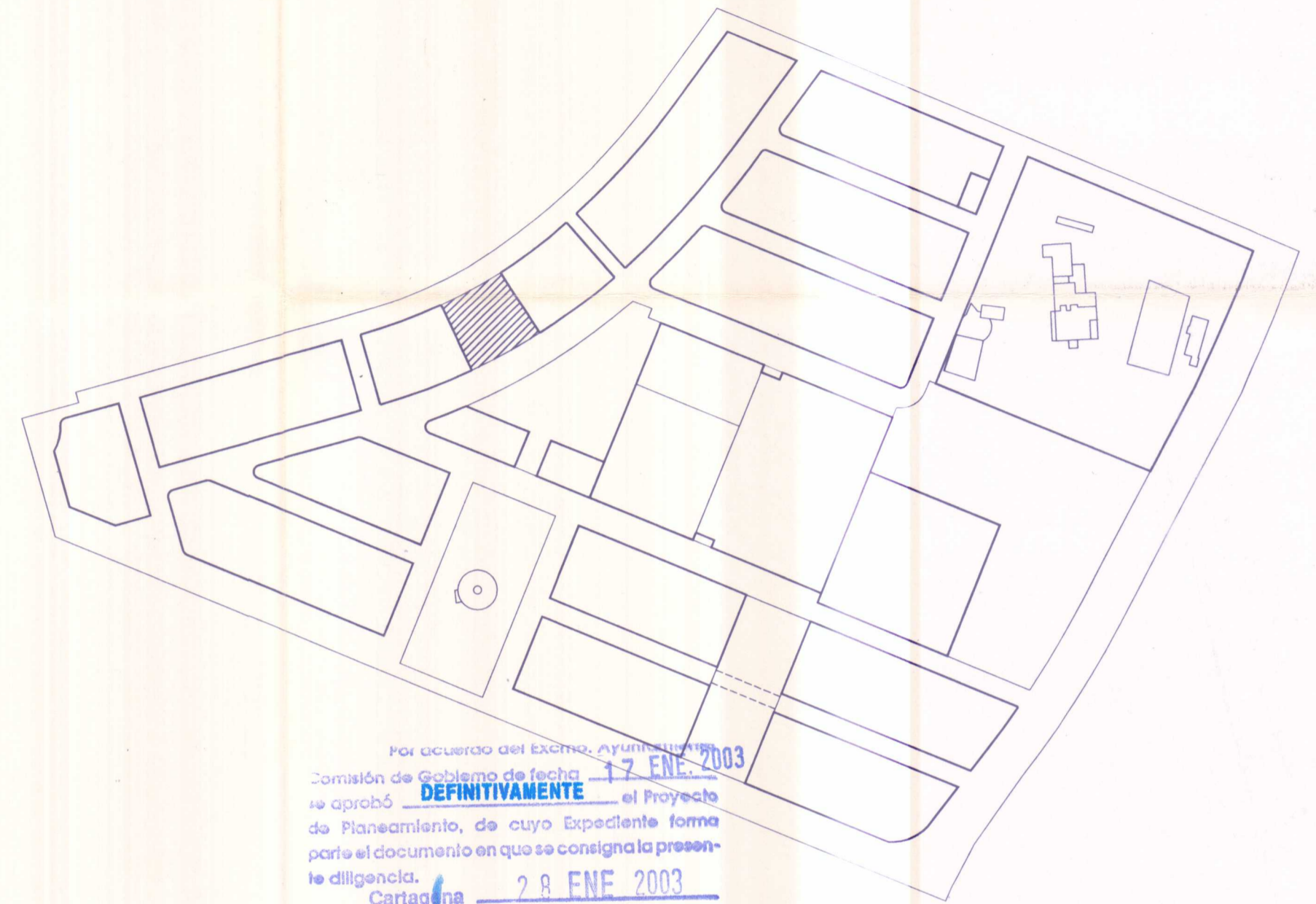

Por acuerdo del Excmo. Ayuntamiento de Cartagena, Comisión de Gobierno de fecha 17 ENE 2003 se aprobó **DEFINITIVAMENTE** el Proyecto de Planeamiento, de cuyo Expediente forma parte el documento en que se consigna la presente diligencia.  
Cartagena 28 ENE 2003  
El Secretario



DIAGRAMA DE REFERENCIA. SIN ESCALA

Por acuerdo del Excmo. Ayuntamiento de Cartagena, Comisión de Gobierno de fecha 29 NOV 2002 se aprobó **INICIALMENTE** el Proyecto de Planeamiento, de cuyo Expediente forma parte el documento en que se consigna la presente diligencia.  
Cartagena 12 DIC 2002  
El Secretario



BOLETO OFICIAL DE LOS ARQUITECTOS DE MURCIA  
17 OCT. 2002  
**VISADO**  
A LOS EFECTOS ESTADIPARTOS

HOJA 5.23	PROYECTO DE REPARCELACION DEL SECTOR BH-1 SUR DE EL BOHIO	
NUMERO 443/02		
PLANOS DE CEDULAS URBANISTICAS	CEDULA PARCELA AJ. JUEGO DE NIÑOS	SUR DE EL BOHIO LOS DOLORES
		CARTAGENA
PROMOTOR • TRESSA S.A.	ARQUITECTO • PEDRO SANCHEZ LOPEZ	ESCALA 1/500
		FECHA JULIO 2002
		ANULA

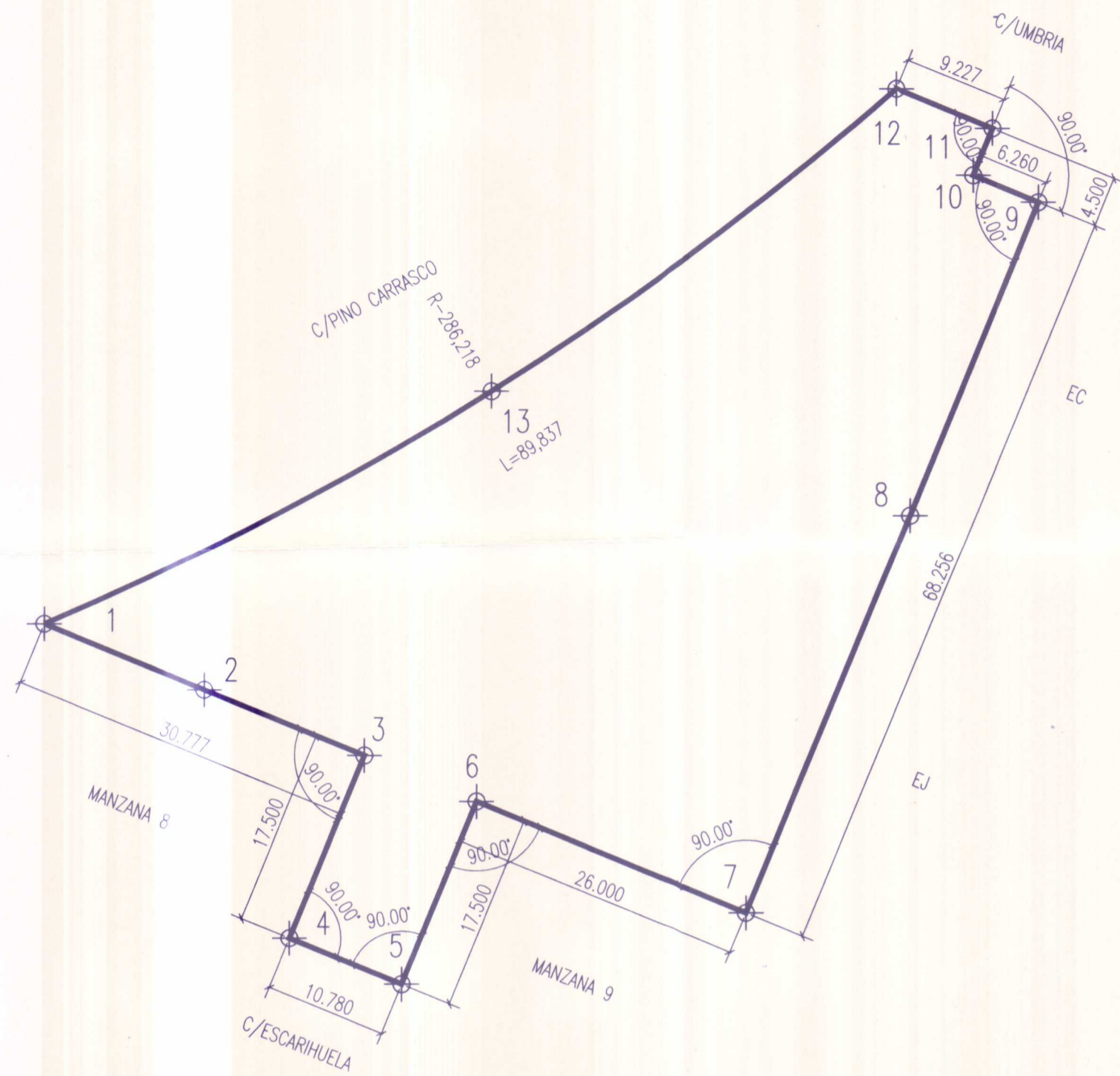

PARCELA. E. 1/500

COORDENADAS

PUNTO	ABCISA X	ORDENADA Y
1	213,891	270,397
2	229,279	270,410
3	244,668	270,423
4	244,682	252,923
5	255,462	252,932
6	255,448	270,432
7	281,448	270,453
8	281,416	308,709
9	281,392	338,709
10	275,132	338,704
11	275,128	343,204
12	265,901	343,196
13	242,758	304,752

PARCELA JAR-1. JARDINES	
SUPERFICIE	2.971 M2
NORMA URBANISITCA	ESPACIO LIBRE. JARDIN
INDICE DE EDIFICABILIDAD	
SUPERFICIE EDIFICABLE	
USO CARACTERISITCO	JARDINES
USO COMPATIBLE	

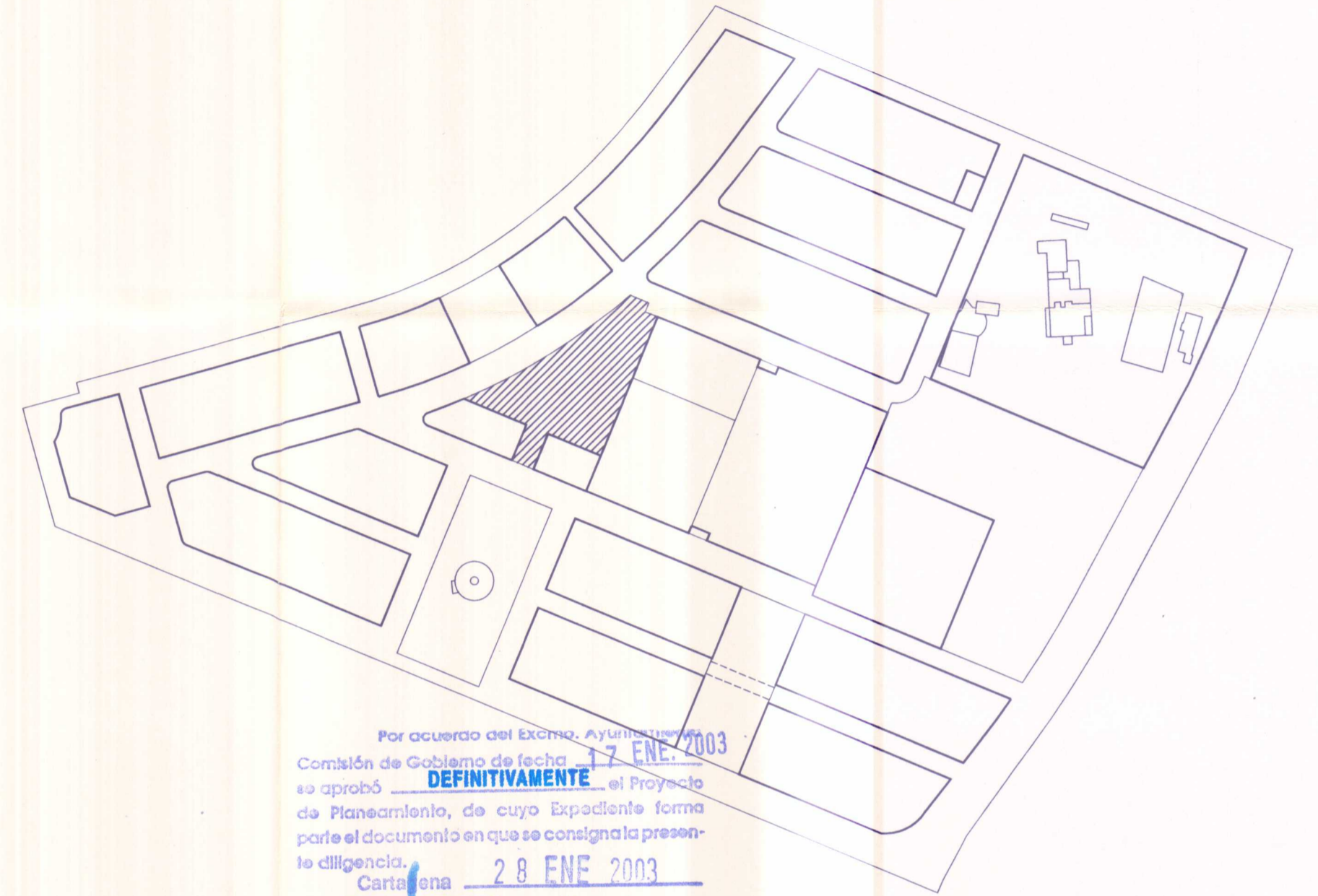

Por acuerdo del Excmo. Ayuntamiento de Cartagena, en su Comisión de Gobierno de fecha 17 ENE 2003 se aprobó **DEFINITIVAMENTE** el Proyecto de Planeamiento, de cuyo Expediente forma parte el documento en que se consigna la presente diligencia.  
Cartagena 28 ENE 2003  
El Secretario



DIAGRAMA DE REFERENCIA. SIN ESCALA

Por acuerdo del Excmo. Ayuntamiento de Cartagena, en su Comisión de Gobierno de fecha 29 NOV. 2002 se aprobó **INICIALMENTE** el Proyecto de Planeamiento, de cuyo Expediente forma parte el documento en que se consigna la presente diligencia.  
Cartagena 12 DIC 2002  
El Secretario



HOJA 5.24	PROYECTO DE REPARCELACION DEL SECTOR BH-1 SUR DE EL BOHIO	
NUMERO 443/02	PLANOS DE CEDULAS URBANISTICAS CEDULA PARCELA JAR-1. JARDINES	SUR DE EL BOHIO LOS DOLORES CARTAGENA
PROMOTOR • TRESSA S.A.	ARQUITECTO • PEDRO SANCHEZ LOPEZ <i>Pedro Sanchez Lopez</i>	ESCALA 1/500 FECHA JULIO 2002 ANULA

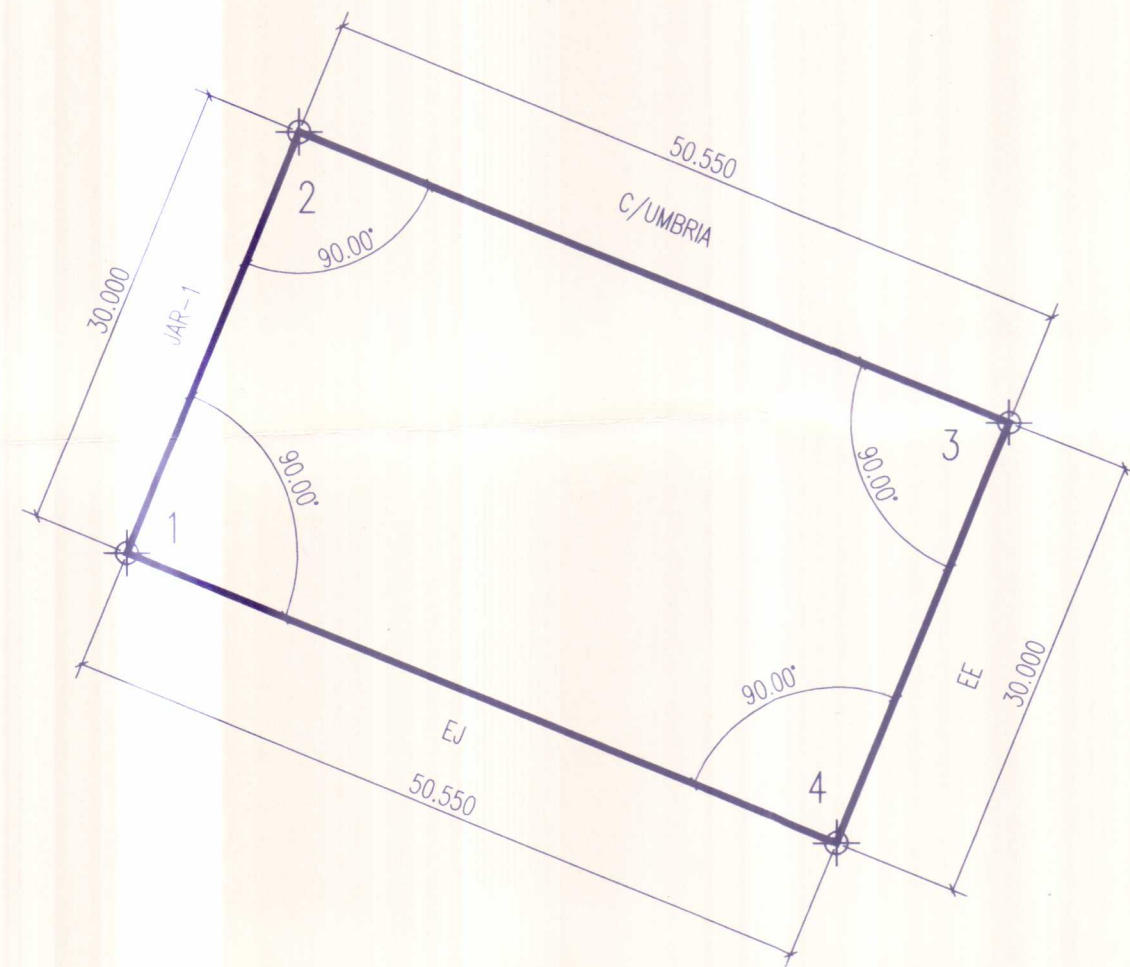

PARCELA. E. 1/500

COORDENADAS

PUNTO	ABCISA X	ORDENADA Y
1	281,146	308,709
2	281,392	338,709
3	331,942	338,751
4	331,966	308,751

PARCELA EC. EQUIPAMIENTO	
SUPERFICIE	1.537 M2
NORMA URBANISITCA	EQUIPAMIENTO
INDICE DE EDIFICABILIDAD	0,80 M2/M2
SUPERFICIE EDIFICABLE	1.230 M2
USO CARACTERISITCO	CIVICO-SOCIAL
USO COMPATIBLE	

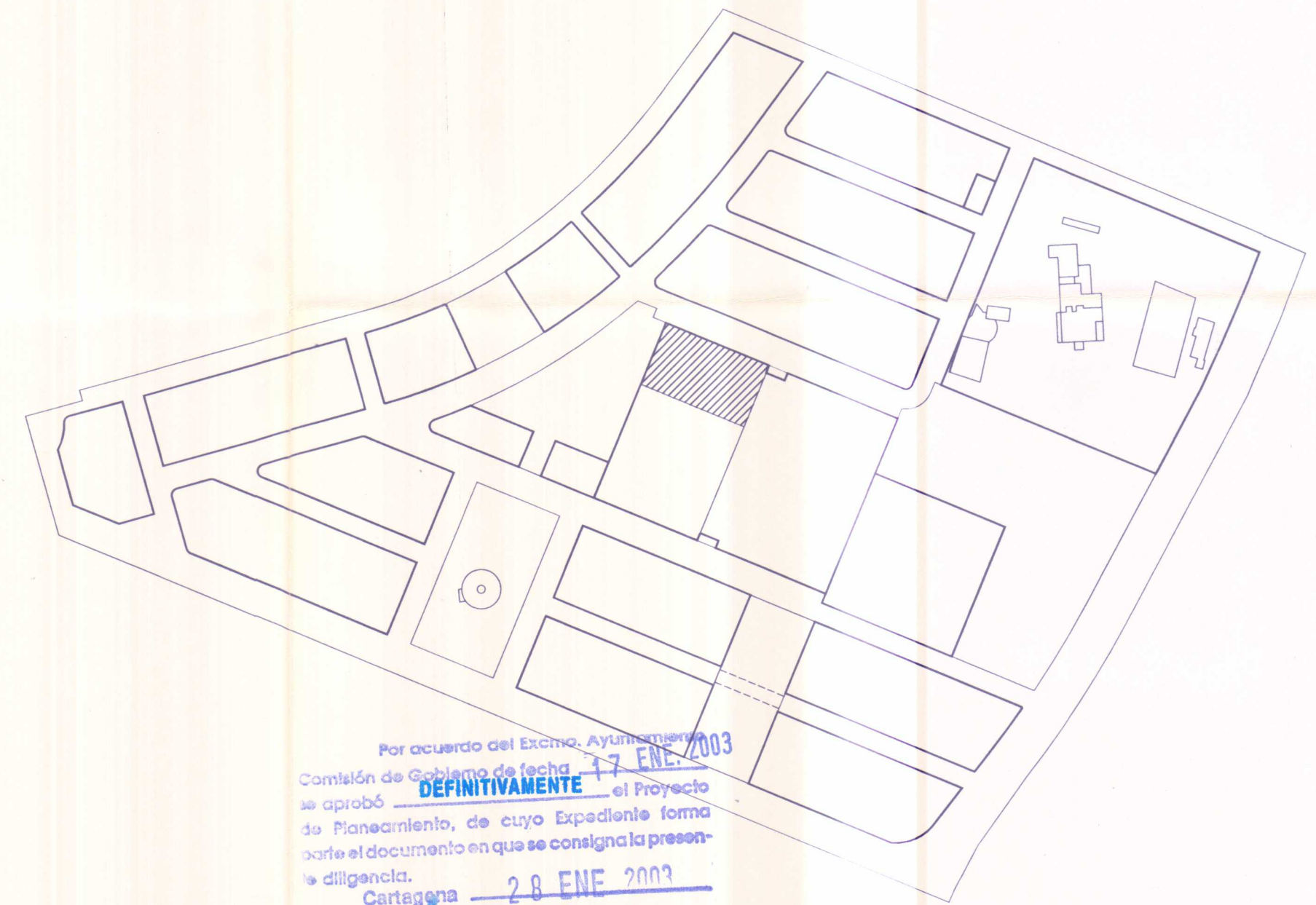

Por acuerdo del Excmo. Ayuntamiento de Cartagena, Comisión de Gobierno de fecha 17 ENE 2003 se aprobó **DEFINITIVAMENTE** el Proyecto de Planeamiento, de cuyo Expediente forma parte el documento en que se consigna la presente diligencia.  
Cartagena 28 ENE 2003  
El Secretario



DIAGRAMA DE REFERENCIA. SIN ESCALA



Por acuerdo del Excmo. Ayuntamiento de Cartagena, Comisión de Gobierno de fecha 29 NOV. 2002 se aprobó **INICIALMENTE** el Proyecto de Planeamiento, de cuyo Expediente forma parte el documento en que se consigna la presente diligencia.  
Cartagena 12 DIC 2002  
El Secretario



HOJA 5.26	PROYECTO DE REPARCELACION DEL SECTOR BH-1 SUR DE EL BOHIO	
NUMERO 443/02	PLANOS DE CEDULAS URBANISTICAS CEDULA PARCELA EC. EQUIPAMIENTO CIVICO-SOCIAL	SUR DE EL BOHIO LOS DOLORES CARTAGENA
PROMOTOR • TRESSA S.A.	ARQUITECTO • PEDRO SANCHEZ LOPEZ <i>Pedro Sanchez Lopez</i>	ESCALA 1/500 FECHA JULIO 2002 ANULA

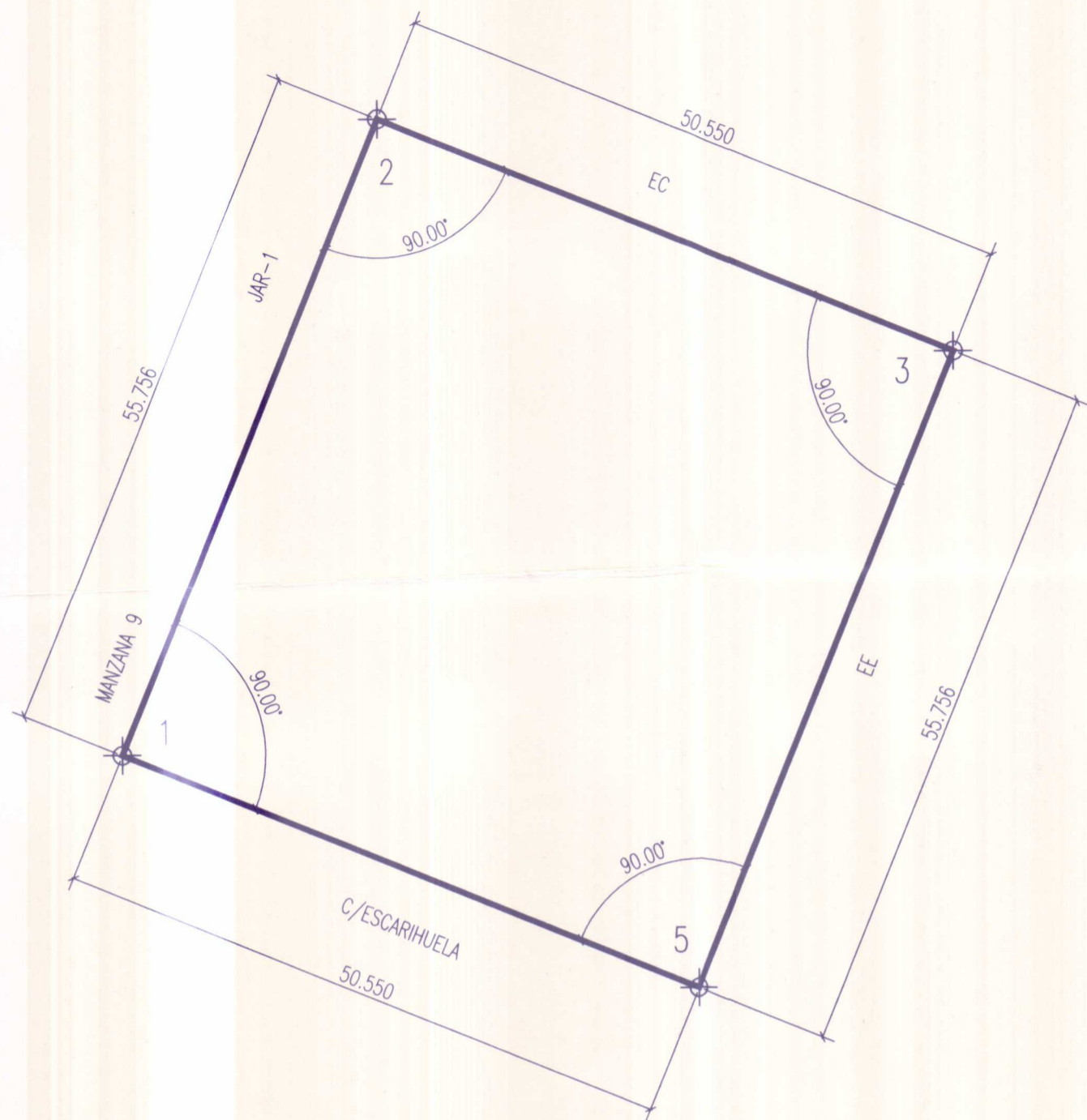

PARCELA. E. 1/500

COORDENADAS

PUNTO	ABCISA X	ORDENADA Y
1	281,462	252,953
2	281,416	308,709
3	331,966	308,751
4	332,012	252,995

PARCELA EJ. EQUIPAMIENTO	
SUPERFICIE	2.841 M2
NORMA URBANISITCA	EQUIPAMIENTO
INDICE DE EDIFICABILIDAD	0,20 M2/M2
SUPERFICIE EDIFICABLE	568 M2
USO CARACTERISITCO	DEPORTIVO
USO COMPATIBLE	

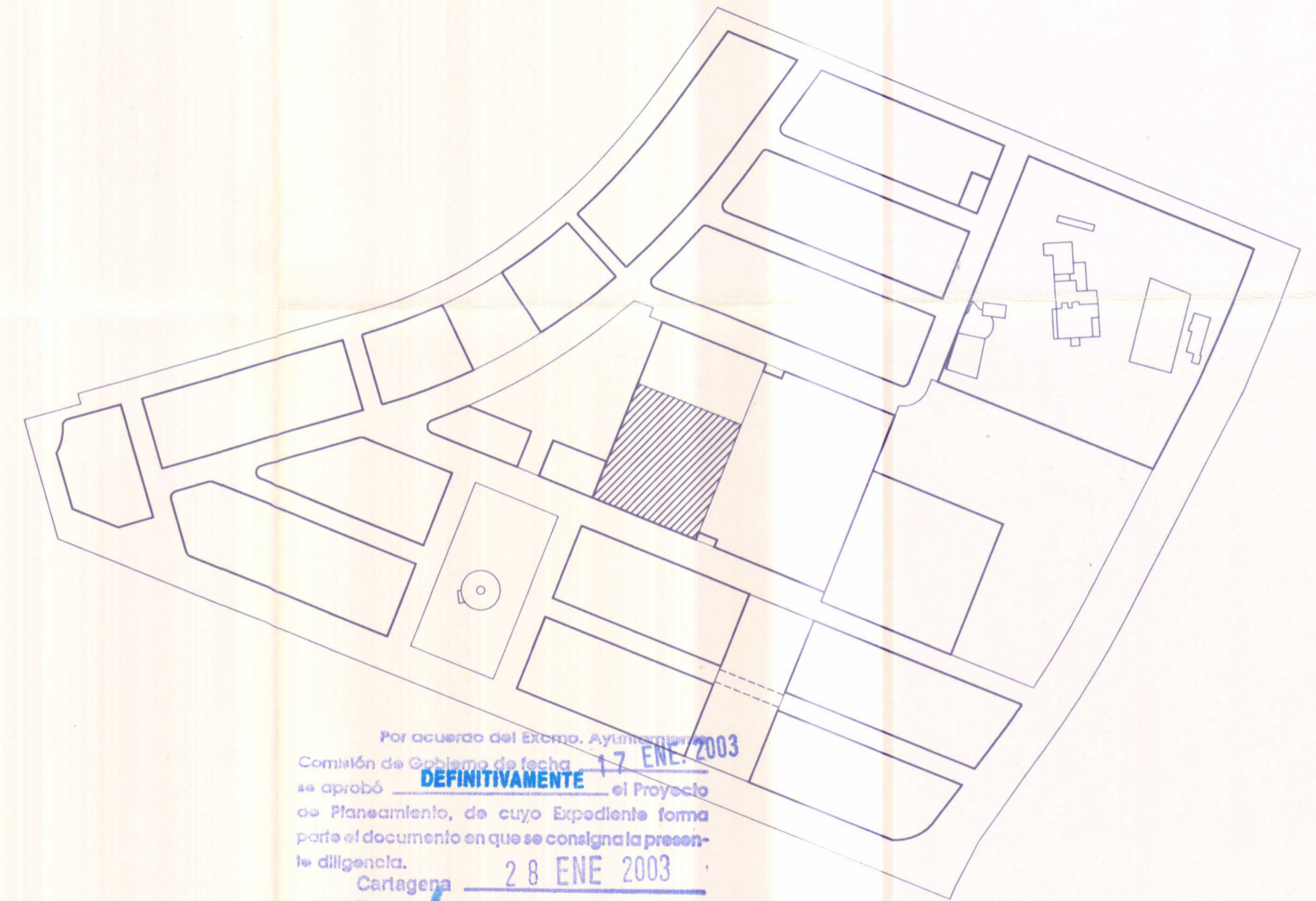

Por acuerdo del Excmo. Ayuntamiento de Cartagena, Comisión de Gobierno de fecha 17 ENE 2003 se aprobó **DEFINITIVAMENTE** el Proyecto de Planeamiento, de cuyo Expediente forma parte el documento en que se consigna la presente diligencia. Cartagena 28 ENE 2003  
El Secretario



DIAGRAMA DE REFERENCIA. SIN ESCALA

Por acuerdo del Excmo. Ayuntamiento de Cartagena, Comisión de Gobierno de fecha 29 NOV. 2002 se aprobó **INICIALMENTE** el Proyecto de Planeamiento, de cuyo Expediente forma parte el documento en que se consigna la presente diligencia. Cartagena 12 DIC 2002  
El Secretario



A LOS EFECTOS ESTADUTARIOS		<b>PROYECTO DE REPARCELACION DEL SECTOR BH-1 SUR DE EL BOHIO</b>	
HOJA	5.27		
NUMERO	443/02	PLANOS DE CEDULAS URBANISTICAS CEDULA PARCELA EJ. EQUIPAMIENTO DEPORTIVO	
		SUR DE EL BOHIO LOS DOLORES CARTAGENA	
PROMOTOR • TRESSA S.A.		ESCALA 1/500	
ARQUITECTO • PEDRO SANCHEZ LOPEZ		FECHA JULIO 2002	
		ANULA	



Por acuerdo del Excmo. Ayuntamiento de Cartago de fecha 17 ENE 2003 se aprobó **DEFINITIVAMENTE** el Proyecto de Planeamiento, de cuyo Expediente forma parte el documento en que se consigna la presente diligencia. Cartago 28 FEB 2003  
 El Secretario

Por acuerdo del Excmo. Ayuntamiento de Cartago de fecha 29 NOV 2002 se aprobó **INICIALMENTE** el Proyecto de Planeamiento, de cuyo Expediente forma parte el documento en que se consigna la presente diligencia. Cartago 12 DIC 2002  
 El Secretario



	VIALES-APARCAMIENTOS
SUPERFICIE	38.039 M2
USO CARACTERISTICO	VIALES-APARCAMIENTOS

A LOS EFECTOS ESTADUARIOS  
 17 OCT 2002

HOJA 5.31	<b>PROYECTO DE REPARCELACION DEL SECTOR BH-1 SUR DE EL BOHIO</b>
NUMERO 443/02	

PLANOS DE CEDULAS URBANISTICAS	SUR DE EL BOHIO LOS DOLORES
CEDULA PARCELA VIALES-APARCAMIENTOS	CARTAGENA

PROMOTOR • TRESSA S.A.	ESCALA SIN ESCALA
ARQUITECTO • PEDRO SANCHEZ LOPEZ	FECHA JULIO 2002
	ANULA

*Haulover*



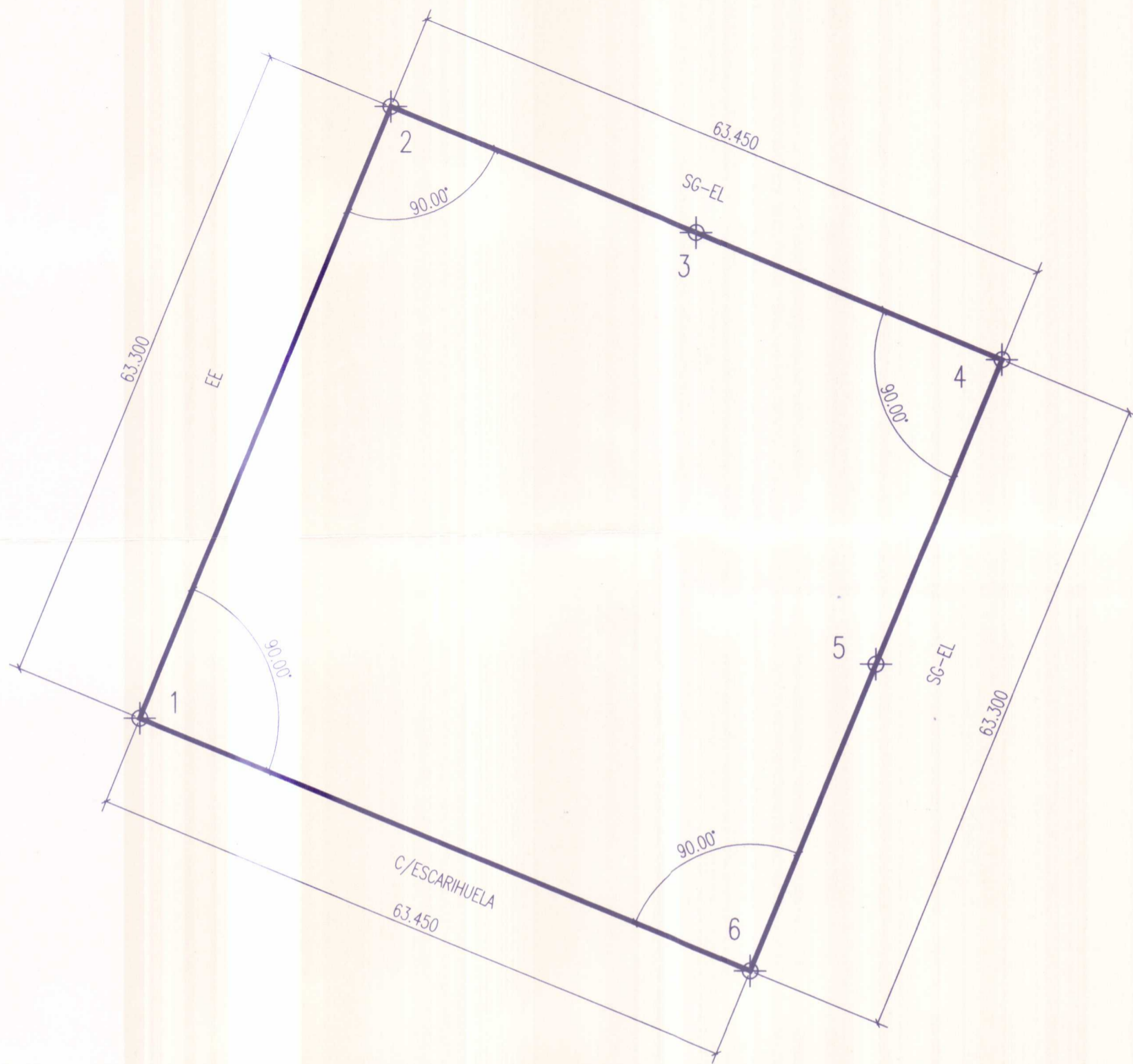

PARCELA. E. 1/500

COORDENADAS

PUNTO	ABCISA X	ORDENADA Y
1	394,866	248,547
2	394,814	311,873
3	426,539	311,873
4	458,264	311,899
5	458,290	280,249
6	458,316	248,599

PARCELA SG-A. EQUIPAMIENTOS	
SUPERFICIE	4.017 M2
NORMA URBANISITCA	EQUIPAMIENTOS
INDICE DE EDIFICABILIDAD	
SUPERFICIE EDIFICABLE	
USO CARACTERISITCO	ADMINISTRATIVO
USO COMPATIBLE	



DIAGRAMA DE REFERENCIA. SIN ESCALA

Por acuerdo del Excmo. Ayuntamiento  
 Comisión de Gobierno de fecha 17 ENE 2003  
 se aprobó **DEFINITIVAMENTE** el Proyecto  
 de Planeamiento, de cuyo Expediente forma  
 parte el documento en que se consigna la presen-  
 te diligencia.  
 Cartagena 28 ENE 2003  
 El Secretario



Por acuerdo del Excmo. Ayuntamiento  
 Comisión de Gobierno de fecha 29 NOV 2002  
 se aprobó **INICIALMENTE** el Proyecto  
 de Planeamiento, de cuyo Expediente forma  
 parte el documento en que se consigna la presen-  
 te diligencia.  
 Cartagena 12 DIC 2002  
 El Secretario

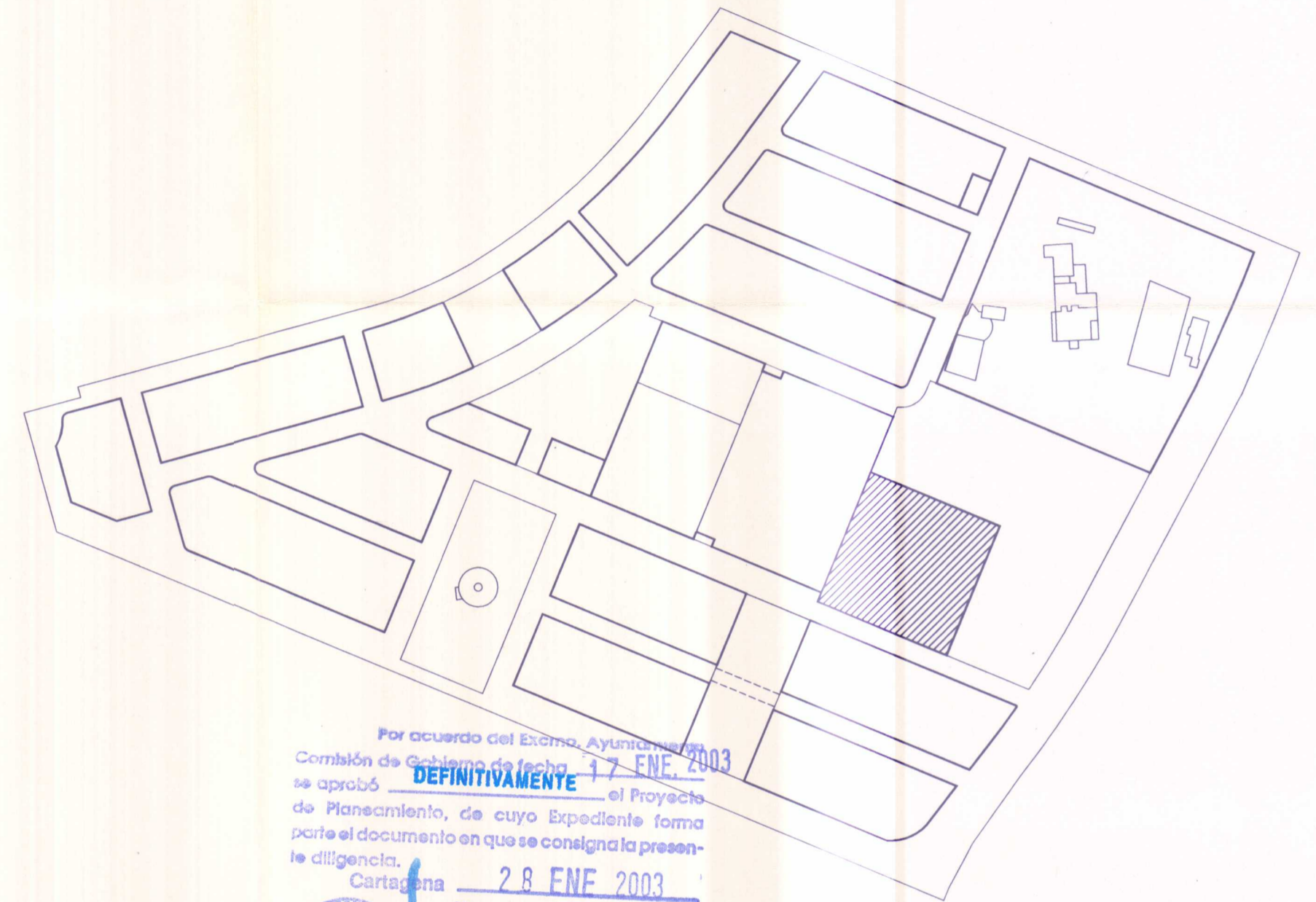

HOJA 5.29	<b>PROYECTO DE REPARCELACION          DEL SECTOR BH-1          SUR DE EL BOHIO</b>	
NUMERO 443/02		
PLANOS DE CEDULAS URBANISTICAS CEDULA PARCELA SG-A. EQUIPAMIENTOS ADMINISTRATIVOS	SUR DE EL BOHIO LOS DOLORES  CARTAGENA	
PROMOTOR • TRESSA S.A.	ESCALA 1/500	
ARQUITECTO • PEDRO SANCHEZ LOPEZ	FECHA JULIO 2002	
	ANULA	

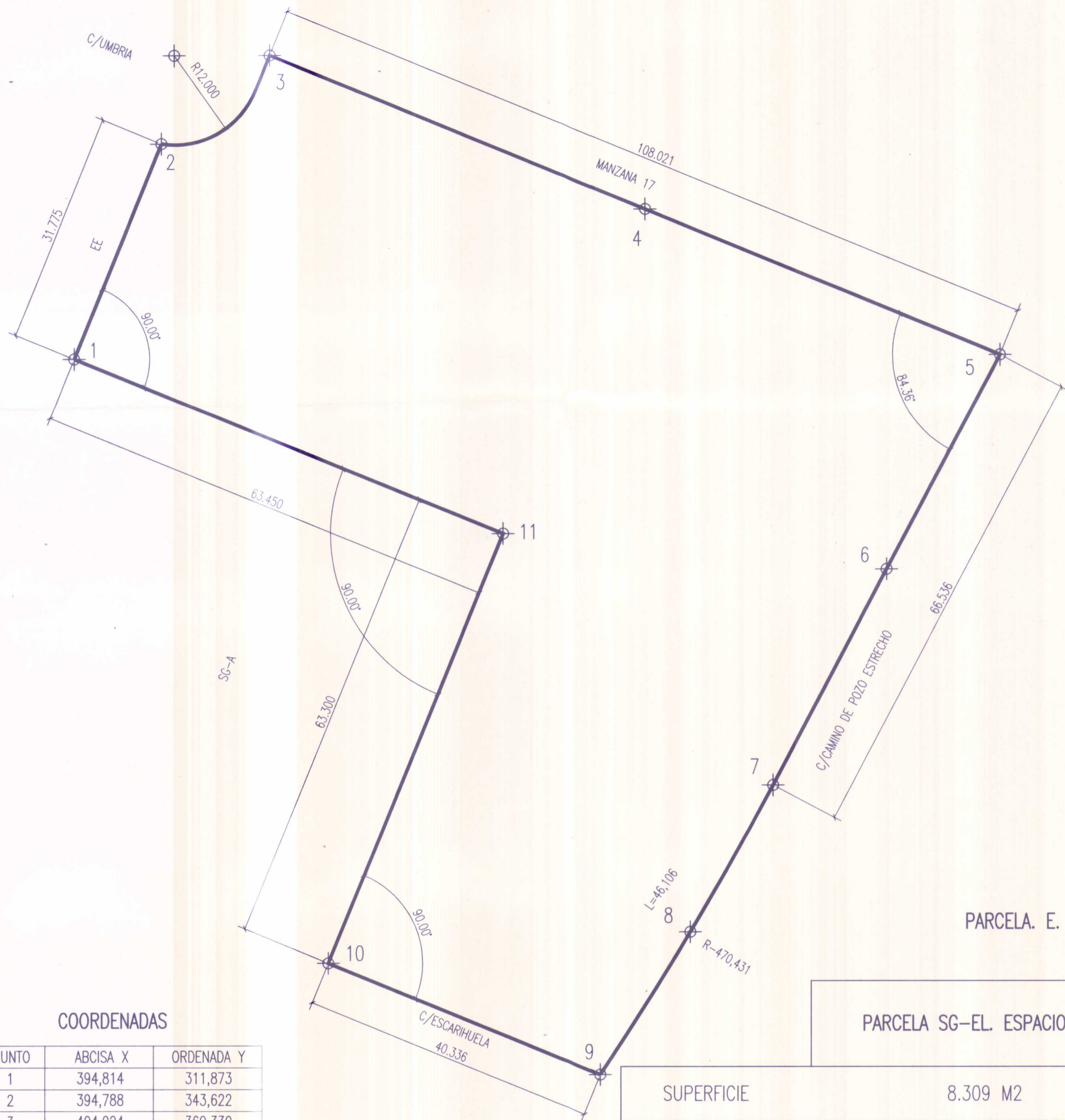

COORDENADAS

PUNTO	ABCISA X	ORDENADA Y
1	394,814	311,873
2	394,788	343,622
3	404,024	360,330
4	459,530	360,376
5	512,045	360,420
6	508,801	327,310
7	505,557	294,200
8	502,663	271,332
9	498,652	248,632
10	458,316	248,599
11	458,264	311,899

PARCELA E. 1/500	SUPERFICIE	8.309 M2
PARCELA SG-EL. ESPACIOS LIBRES	NORMA URBANISITCA	ESPACIO LIBRE. JARDIN
	INDICE DE EDIFICABILIDAD	
	SUPERFICIE EDIFICABLE	
	USO CARACTERISITCO	JARDINES
	USO COMPATIBLE	



DIAGRAMA DE REFERENCIA. SIN ESCALA

Por acuerdo del Excmo. Ayuntamiento  
Comisión de Gobierno de fecha 17 ENE. 2003  
se aprobó **DEFINITIVAMENTE** el Proyecto  
de Planeamiento, de cuyo Expediente forma  
parte el documento en que se consigna la presen-  
te diligencia.  
Cartagena 28 ENE 2003  
El Secretario



Por acuerdo del Excmo. Ayuntamiento  
Comisión de Gobierno de fecha 29 NOV. 2002  
se aprobó **INICIALMENTE** el Proyecto  
de Planeamiento, de cuyo Expediente forma  
parte el documento en que se consigna la presen-  
te diligencia.  
Cartagena 12 DIC 2002  
El Secretario

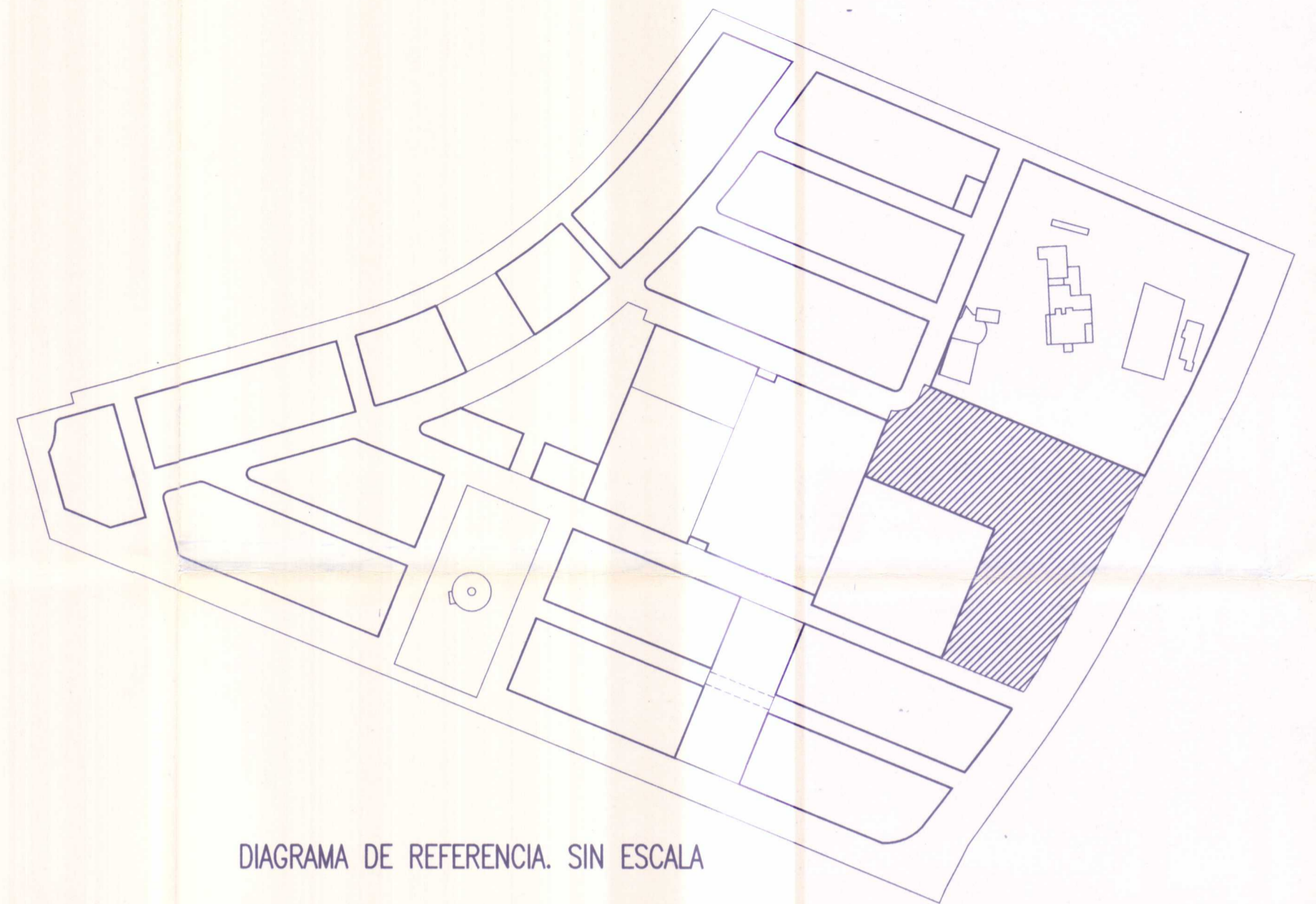

HOJA 5.30	<b>PROYECTO DE REPARCELACION DEL SECTOR BH-1 SUR DE EL BOHIO</b>
NUMERO 443/02	
PLANOS DE CEDULAS URBANISTICAS	SUR DE EL BOHIO LOS DOLORES
CEDULA PARCELA SG-EL. ESPACIOS LIBRES	CARTAGENA
PROMOTOR • TRESSA S.A.	ESCALA 1/500
ARQUITECTO • PEDRO SANCHEZ LOPEZ <i>Haulover</i>	FECHA JULIO 2002
	ANULA

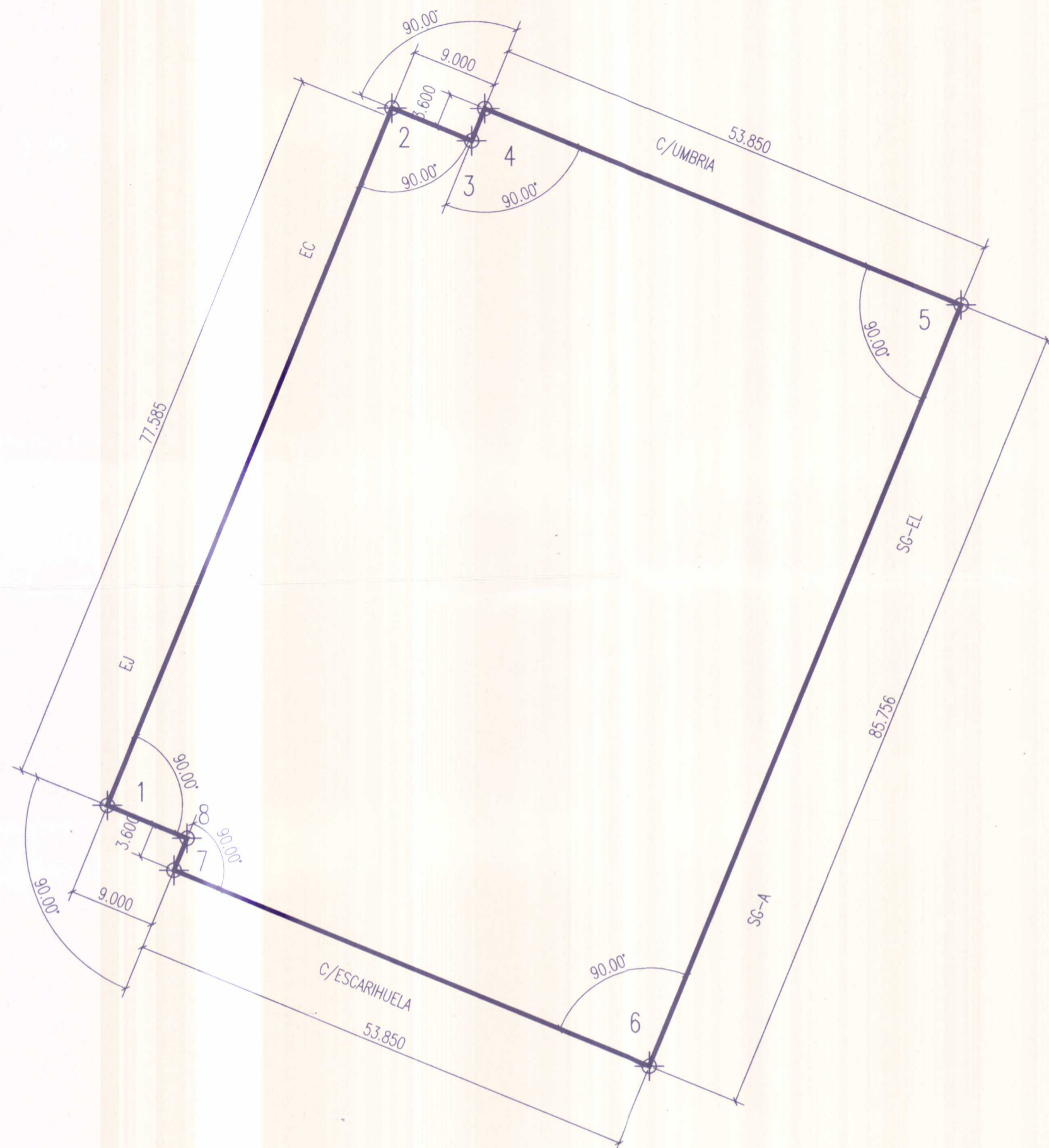

PARCELA. E. 1/500

COORDENADAS

PUNTO	ABCISA X	ORDENADA Y
1	332,009	256,595
2	331,945	335M151
3	340,945	335,158
4	340,942	338,758
5	394,792	338,803
6	394,862	253,047
7	341,012	253,002
8	341,009	256,602

PARCELA EE. EQUIPAMIENTO	
SUPERFICIE	5.347 M2
NORMA URBANISITCA	EQUIPAMIENTO
INDICE DE EDIFICABILIDAD	0,35 M2/M2
SUPERFICIE EDIFICABLE	1.871 M2
USO CARACTERISITCO	ESCOLAR
USO COMPATIBLE	

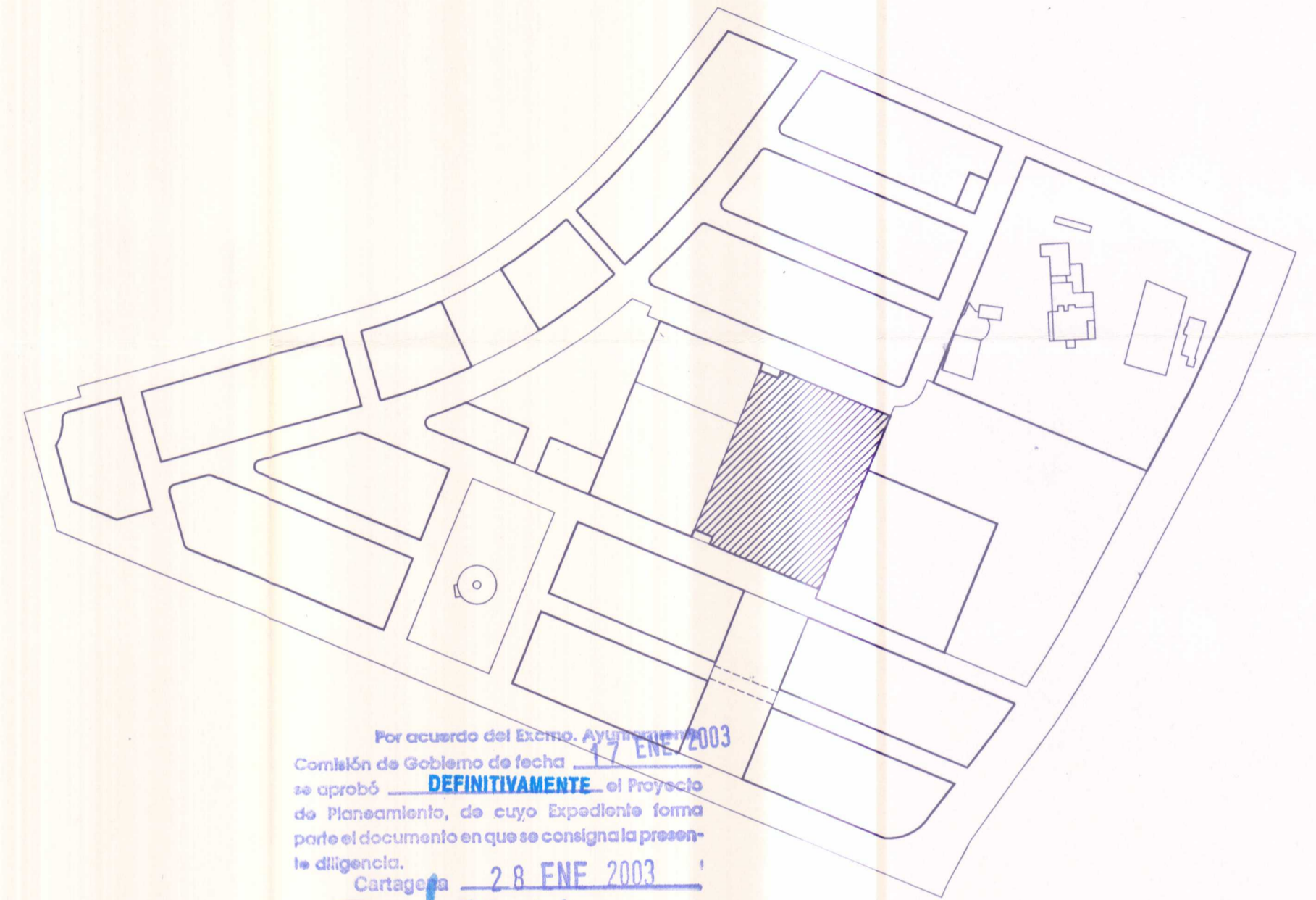

Por acuerdo del Excmo. Ayuntamiento de Cartagena de fecha 17 ENE 2003 se aprobó DEFINITIVAMENTE el Proyecto de Planeamiento, de cuyo Expediente forma parte el documento en que se consigna la presente diligencia. Cartagena 28 ENE 2003  
El Secretario



DIAGRAMA DE REFERENCIA. SIN ESCALA

Por acuerdo del Excmo. Ayuntamiento de Cartagena de fecha 29 NOV. 2002 se aprobó INICIALMENTE el Proyecto de Planeamiento, de cuyo Expediente forma parte el documento en que se consigna la presente diligencia. Cartagena 12 DIC 2002  
El Secretario



17 OCT. 2002  
A LOS EFECTOS ESTADUTARIOS

HOJA 5.28	PROYECTO DE REPARCELACION DEL SECTOR BH-1 SUR DE EL BOHIO	
NUMERO 443/02		
PLANOS DE CEDULAS URBANISTICAS	SUR DE EL BOHIO LOS DOLORES	
CEDULA PARCELA EE. EQUIPAMIENTO ESCOLAR	CARTAGENA	
PROMOTOR • TRESSA S.A.	ESCALA 1/500	ANULA
ARQUITECTO • PEDRO SANCHEZ LOPEZ	FECHA JULIO 2002	