

# U.A.-2 DE EL ALBUJON MANZANA 1

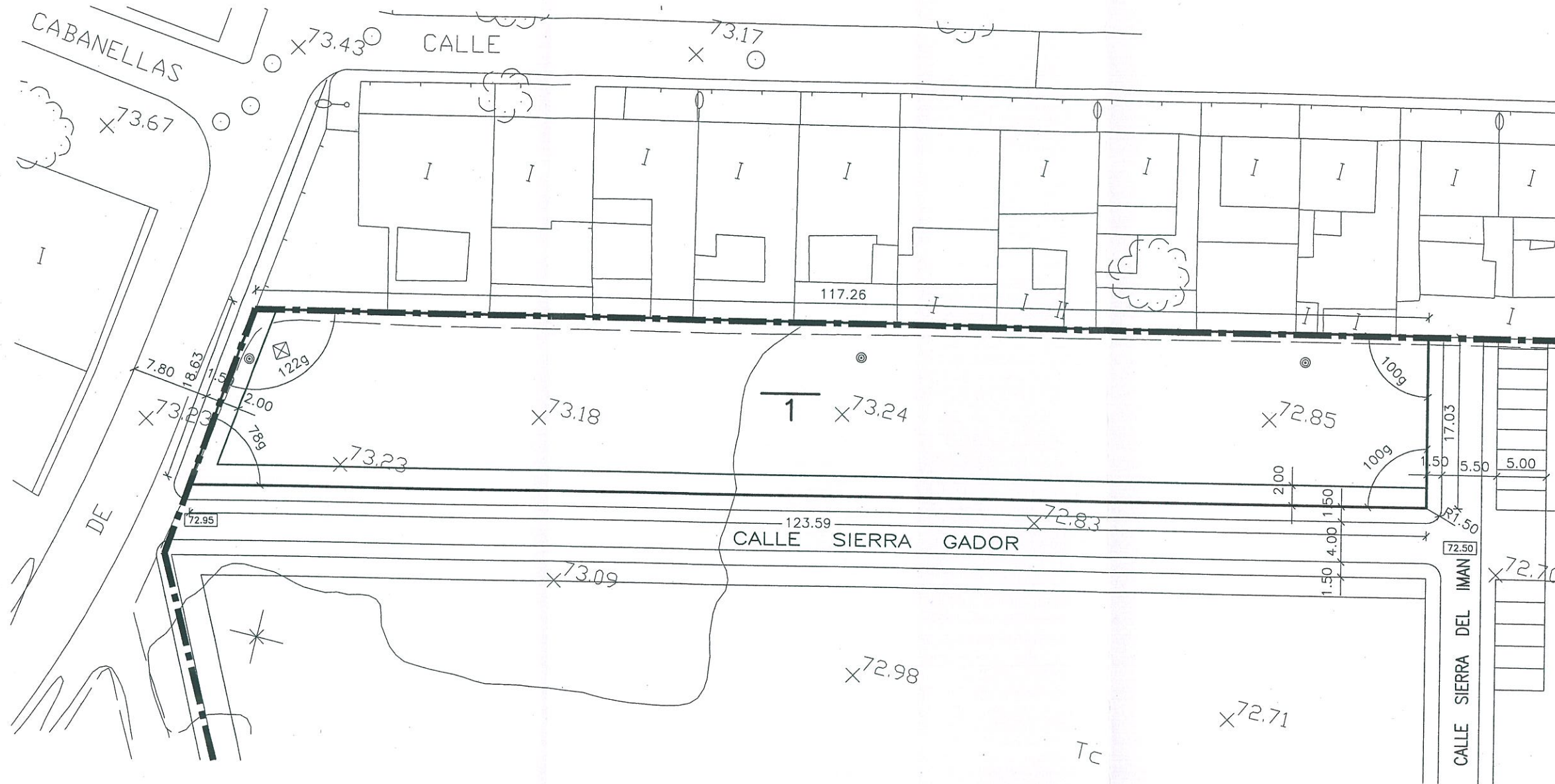

Por acuerdo del Excmo. Ayuntamiento de Cartagena, de fecha **21-03-2005** se aprobó **DEFINITIVAMENTE** el Proyecto de Planificación, de cuyo Expediente forma parte el documento en que se consigna la presente diligencia. **Cartagena, 12 ABR. 2005**  
El Secretario

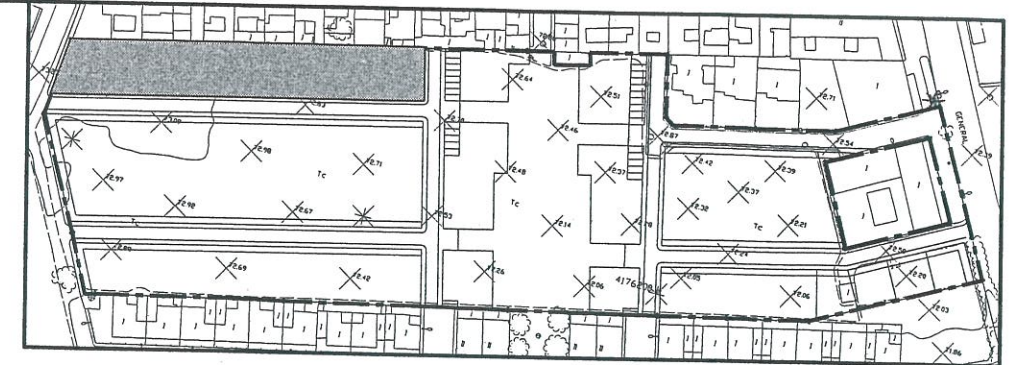

*[Handwritten signature]*

DATOS MANZANA	
MANZANA N°	1
USO:	Residencial
NORMA URBANISTICA:	Vu1
SUPERFICIE:	2073.04 m2
INDICE EDIFICABILIDAD:	0.70 m2/m2
SUP. EDIFICABLE:	1451.13 m2

ESTA MANZANA SE ADJUDICA A VIVIENDAS Y CONSTRUCCIONES PROTEGIDAS S.A.

U.A.-2 DE EL ALBUJON  
MANZANA 2

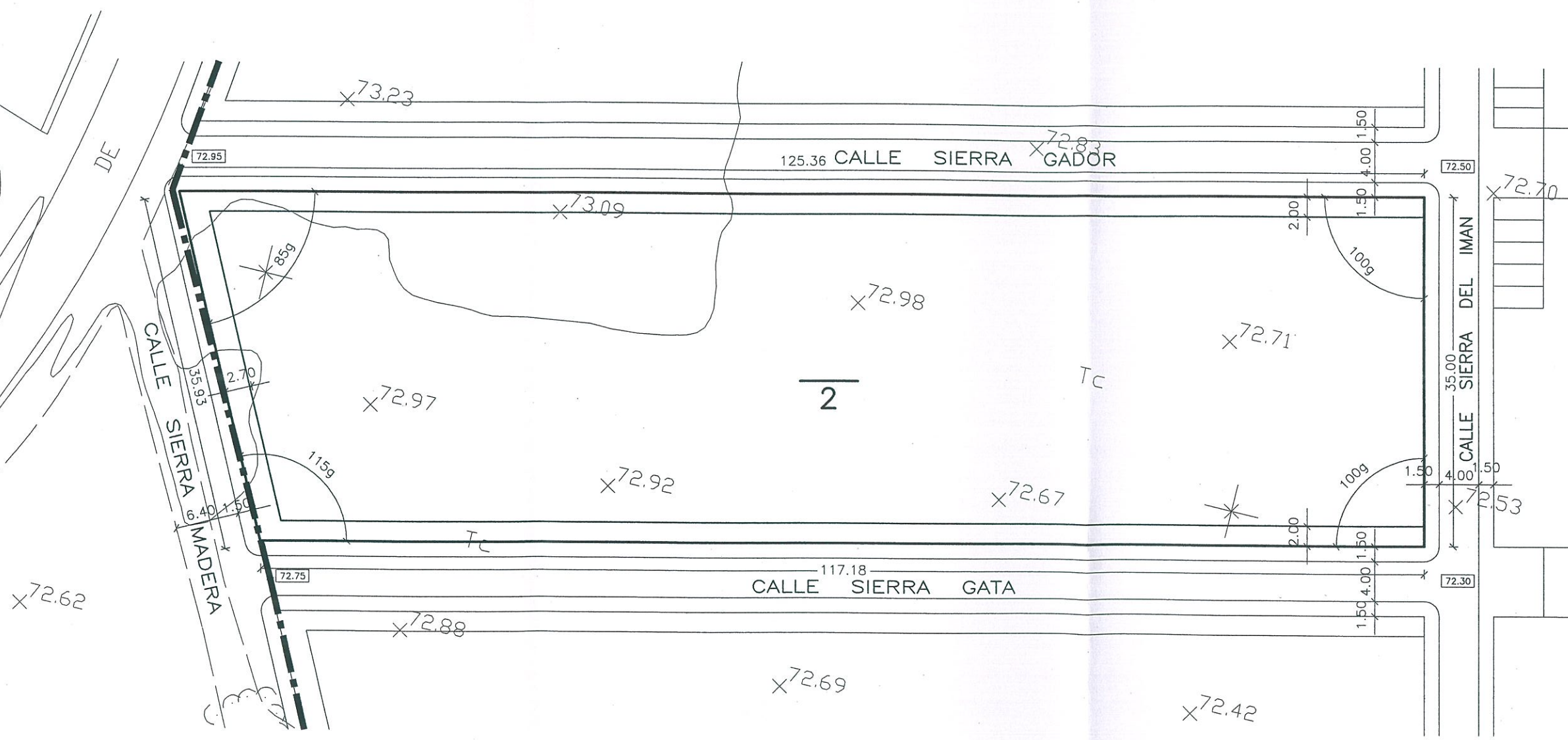
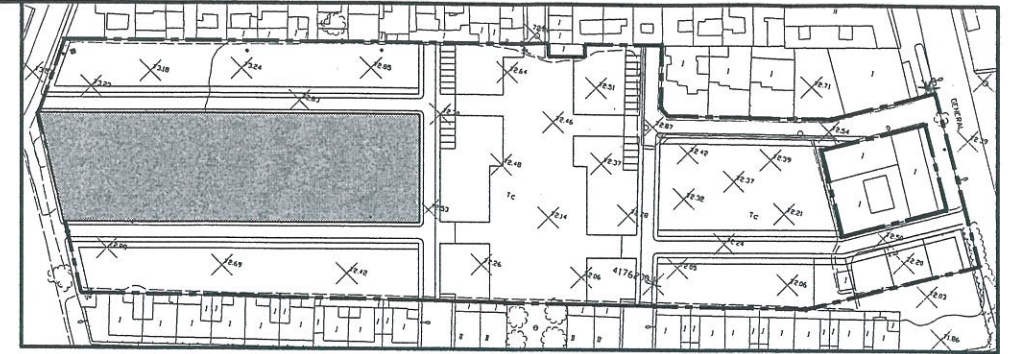

N

Por acuerdo del Excmo. Ayuntamiento de Cartagena, en su Comisión de Gobierno de fecha **21-03-2005** se aprobó **DEFINITIVAMENTE** el Proyecto de Placamiento, de cuyo Expediente forma parte el documento en que se consigna la presente diligencia. **12 ABR. 2005**  
 Cartagena, **12 ABR. 2005**  
 El Secretario

DATOS MANZANA

MANZANA N°	2
USO:	Residencial
NORMA URBANISTICA:	Vu1
SUPERFICIE:	4244.40 m <sup>2</sup>
INDICE EDIFICABILIDAD:	0.70 m <sup>2</sup> /m <sup>2</sup>
SUP. EDIFICABLE:	2971.08 m <sup>2</sup>

U.A.-2 DE  
EL ALBUJON  
MANZANA 3.1

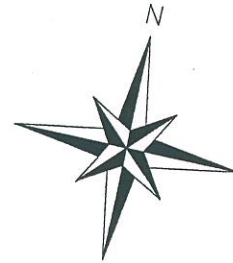
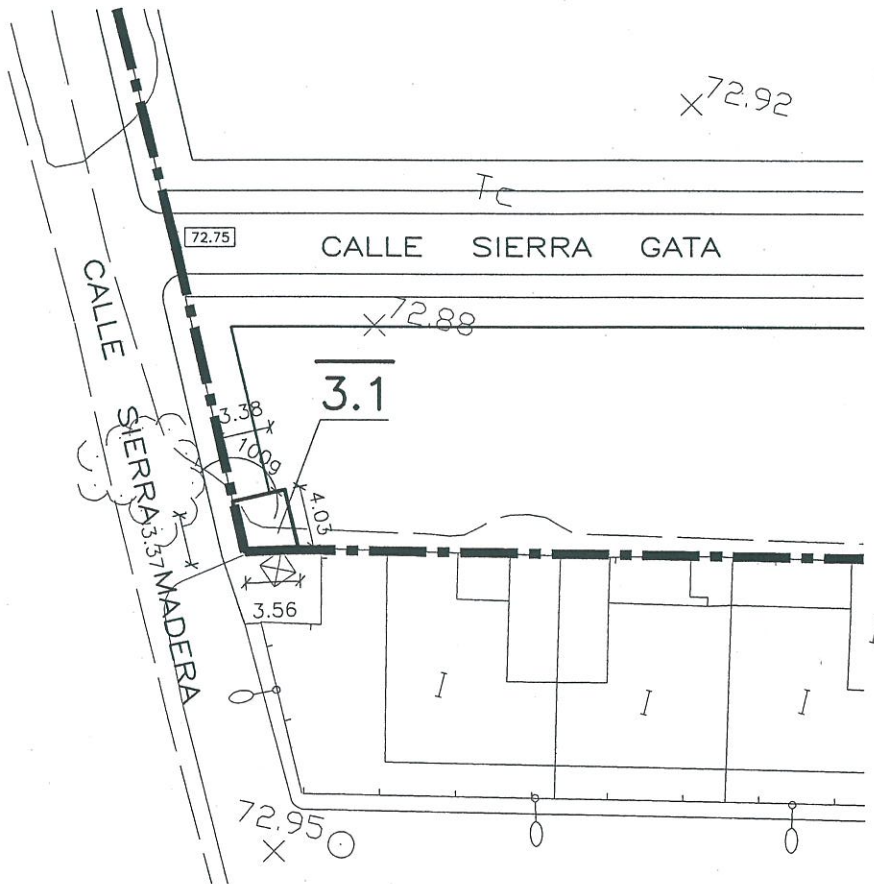
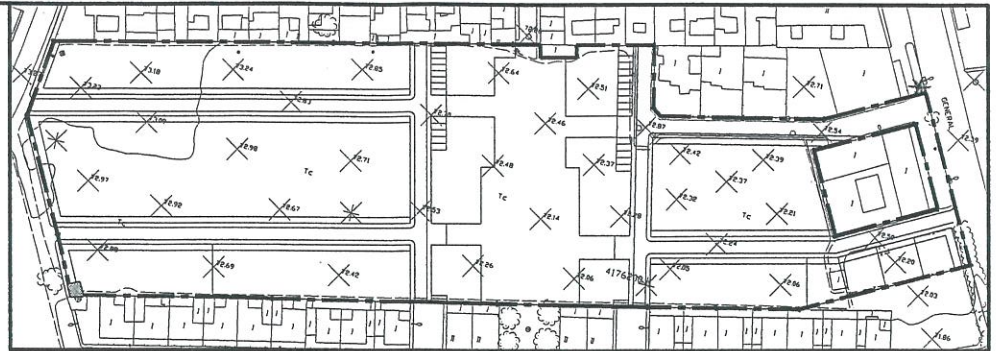

Por acuerdo del Excmo. Ayuntamiento  
Comisión de Gobierno de fecha **21-03-2005**  
se aprobó **DEFINITIVAMENTE** el Proyecto  
de Plasmamiento, de cuyo Expediente forma  
parte el documento en que se consigna la  
presente diligencia.

Cartagena, **12 ABR. 2005**  
El Secretario



DATOS MANZANA

MANZANA N°	3.1
USO:	Servicios técnicos
SUPERFICIE:	12.56 m <sup>2</sup>

ESTA MANZANA SE ADJUDICA A VIVIENDAS Y CONSTRUCCIONES PROTEGIDAS S.A.

E=1/500

U.A.-2 DE EL ALBUJON  
MANZANA 3.2

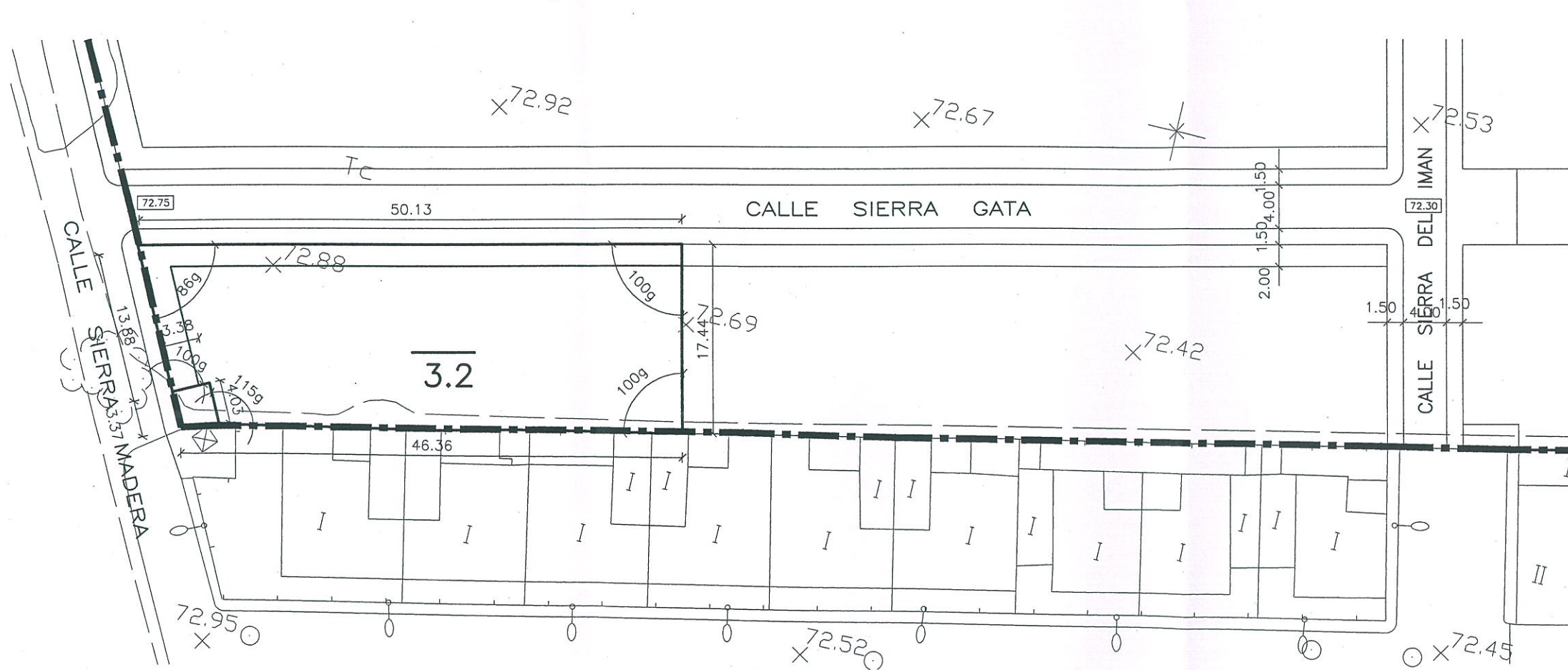
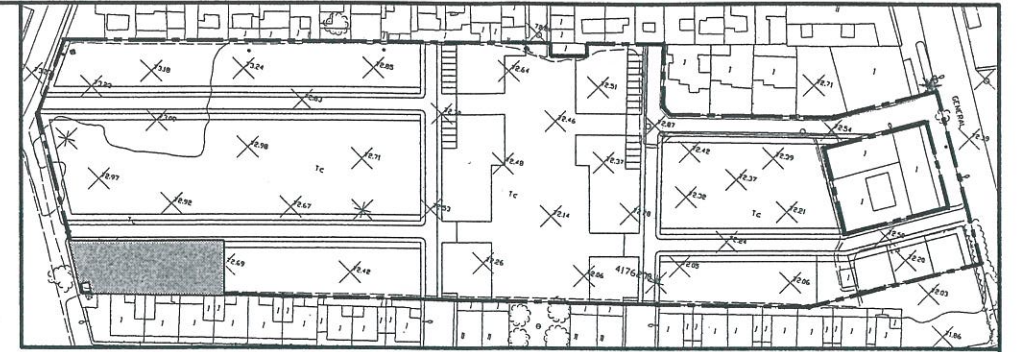

Por acuerdo del Excmo. Ayuntamiento  
 Comisión de Gobierno de fecha **21-03-2005**  
 se aprobó **DEFINITIVAMENTE** el Proyecto  
 de Planeamiento, de cuyo Expediente forma  
 parte el documento en que se consigna la  
 presente diligencia. **12 ABR. 2005**  
 Cartagena,   
 El Secretario



*[Handwritten signature]*

DATOS MANZANA	
MANZANA N°	3.2
USO:	Residencial
NORMA URBANISTICA:	Vu1
SUPERFICIE:	806.30 m2
INDICE EDIFICABILIDAD:	0.70 m2/m2
SUP. EDIFICABLE:	564.41 m2

ESTA MANZANA SE ADJUDICA AL EXCMO. AYUNTAMIENTO DE CARTAGENA

U.A.-2 DE EL ALBUJON  
MANZANA 3.3

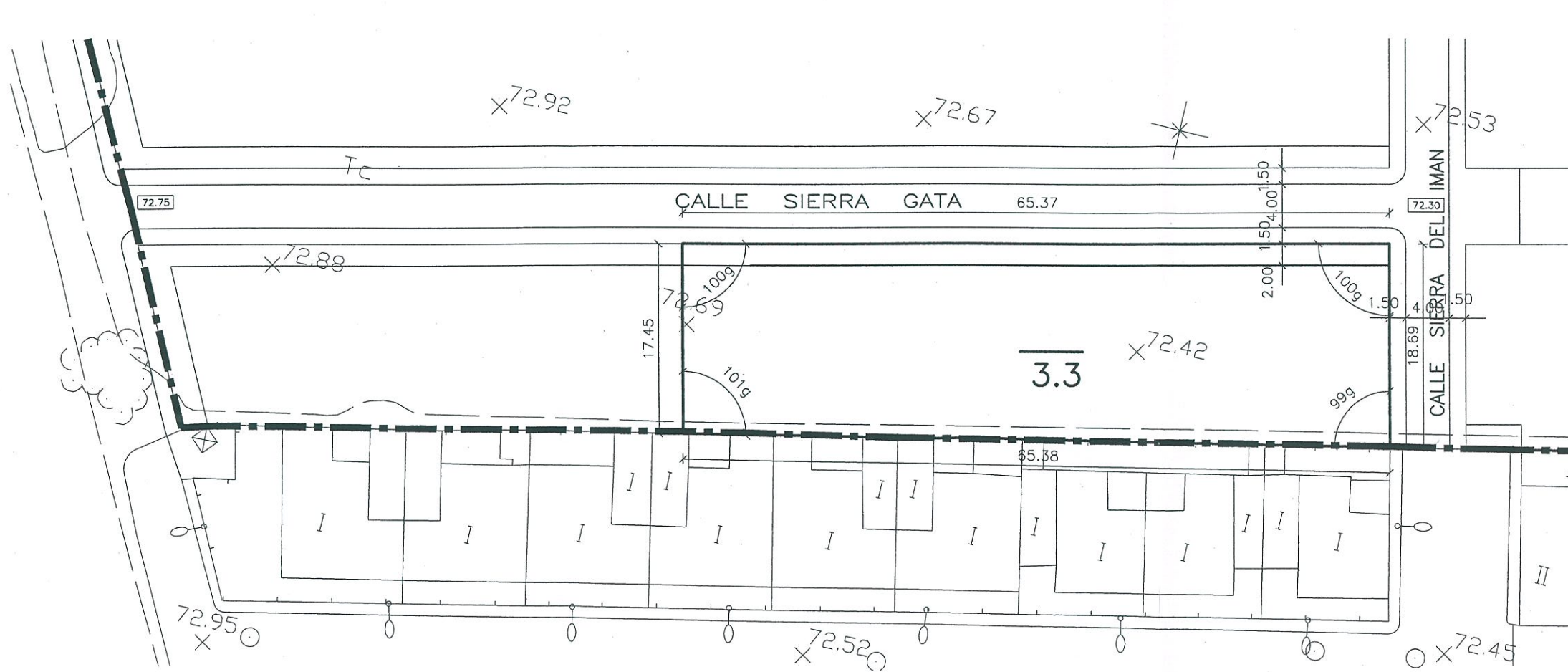
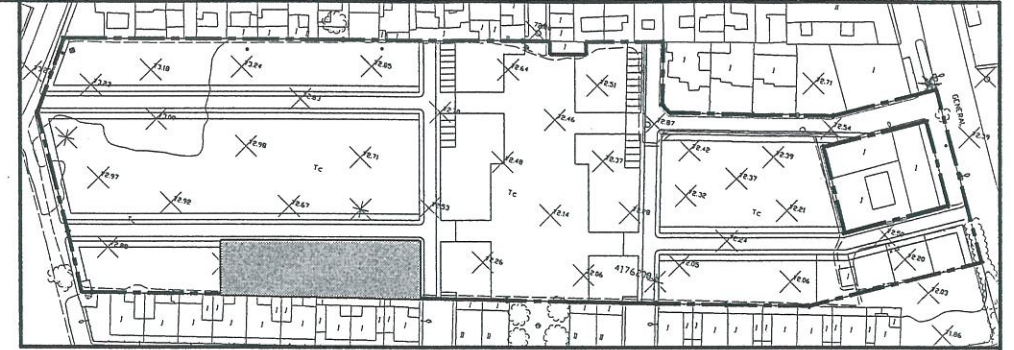

Por acuerdo del Excmo. Ayuntamiento  
 Comisión de Gobierno de fecha **21-03-2005**  
 se aprobó **DEFINITIVAMENTE** el Proyecto  
 de Placamiento, de cuyo Expediente forma  
 parte el documento en que se consigna la  
 presente diligencia. **12 ABR. 2005**  
 Cartagena, **El Secretario**



DATOS MANZANA	
MANZANA N°	3.3
USO:	Residencial
NORMA URBANISTICA:	Vu1
SUPERFICIE:	1181.63 m2
INDICE EDIFICABILIDAD:	0.70 m2/m2
SUP. EDIFICABLE:	827.14 m2

# U.A.-2 DE EL ALBUJON MANZANA 4.6

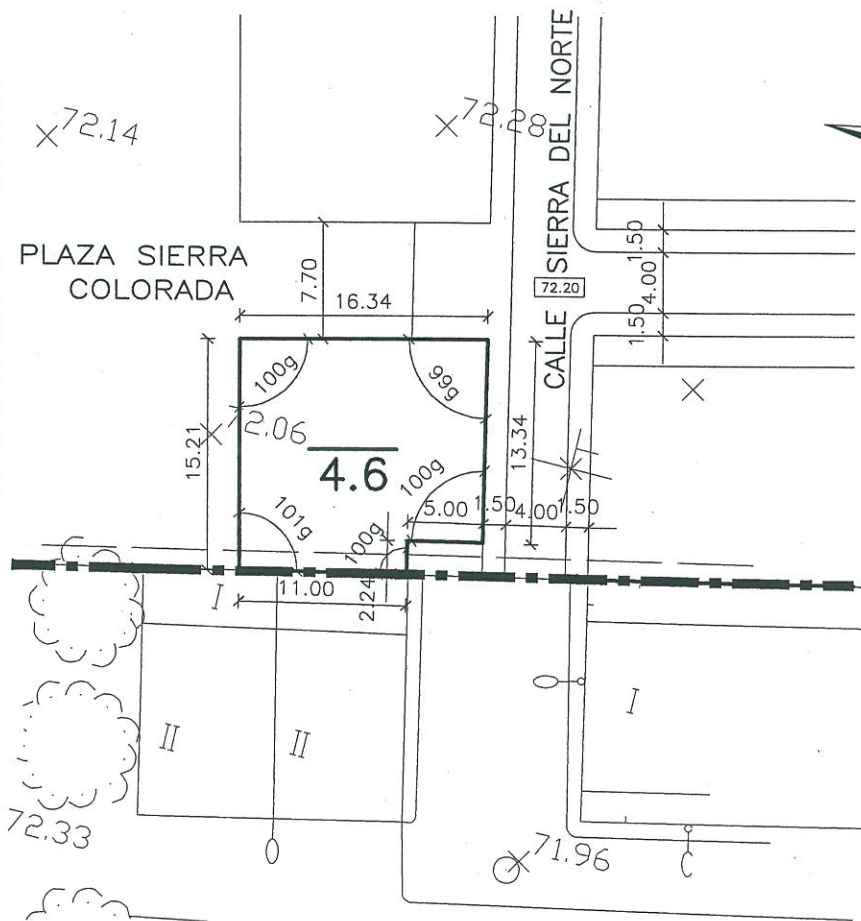
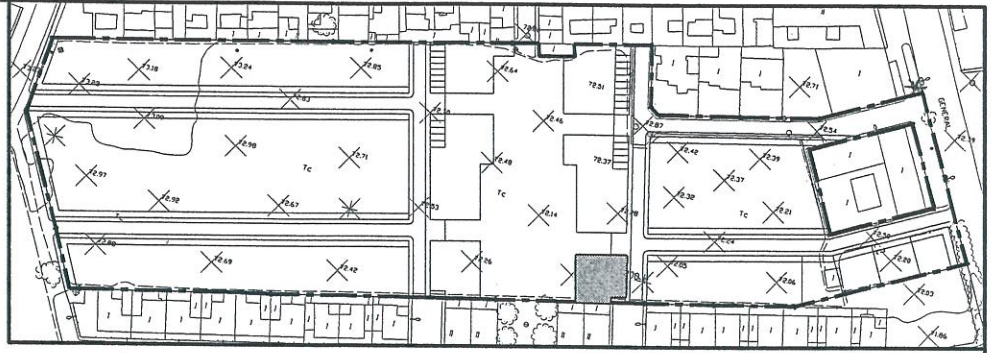

### DATOS MANZANA

MANZANA N°	4.6
USO:	Residencial
NORMA URBANISTICA:	Vc1
SUPERFICIE:	237.50 m <sup>2</sup>
INDICE EDIFICABILIDAD:	1.40 m <sup>2</sup> /m <sup>2</sup>
SUP. EDIFICABLE:	332.50 m <sup>2</sup>

Por acuerdo del Excmo. Ayuntamiento de Cartagena, en su Comisión de Gobierno de fecha **21-03-2005** se aprobó **DEFINITIVAMENTE** el Proyecto de Planeamiento, de cuyo Expediente forma parte el documento en que se consigna la presente diligencia. **12 ABR. 2005**  
Cartagena,  
El Secretario



ESTA MANZANA SE ADJUDICA A VIVIENDAS Y CONSTRUCCIONES PROTEGIDAS S.A.

U.A.-2 DE  
EL ALBUJON  
MANZANA 4.2

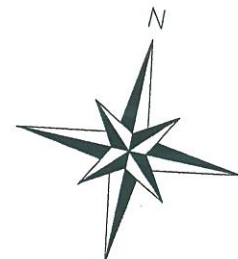
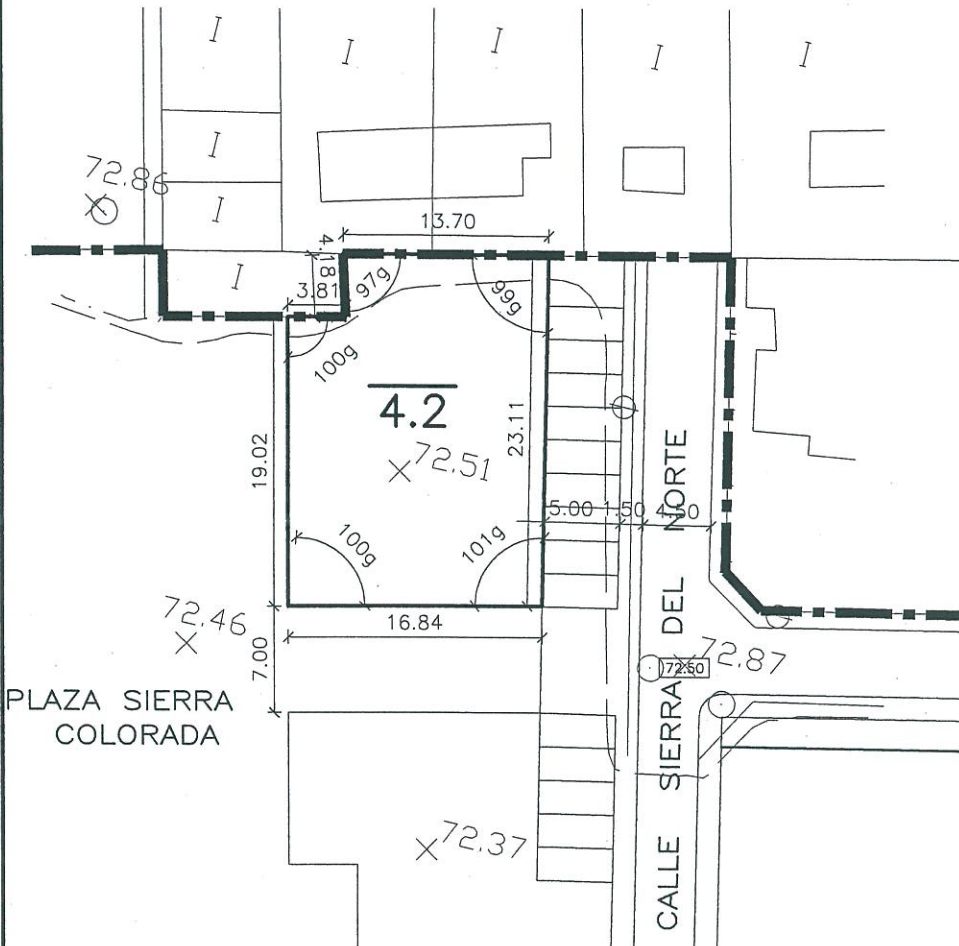
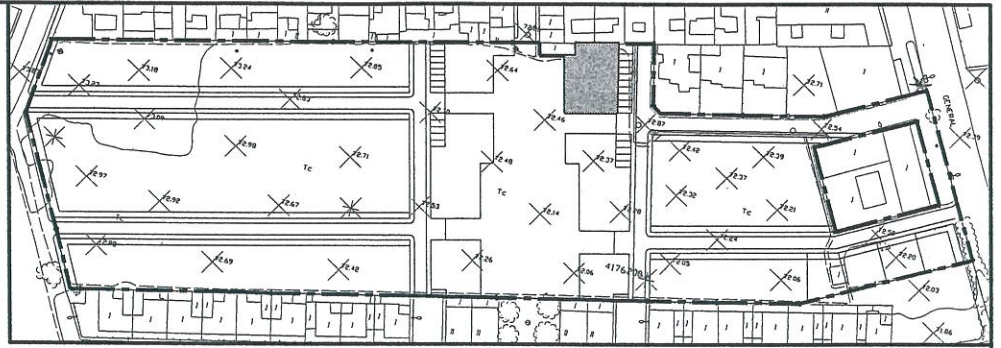

DATOS MANZANA

MANZANA N°	4.2
USO:	Residencial
NORMA URBANISTICA:	Vc1
SUPERFICIE:	371.40 m <sup>2</sup>
INDICE EDIFICABILIDAD:	1.40 m <sup>2</sup> /m <sup>2</sup>
SUP. EDIFICABLE:	519.96 m <sup>2</sup>

Por acuerdo del Excmo. Ayud. **21-03-2005**  
Comisión de Gobierno de fecha **21-03-2005**  
se aprobó **DEFINITIVAMENTE** al Proyecto  
de Planeamiento, de cuyo Expediente forma  
parte el documento en que se consigna la  
presente diligencia.  
Cartagena, **12 ABR. 2005**  
El Secretario



*[Handwritten signature in blue ink]*

ESTA MANZANA SE ADJUDICA A VIVIENDAS Y CONSTRUCCIONES PROTEGIDAS S.A.

U.A.-2 DE  
EL ALBUJON  
MANZANA 4.3

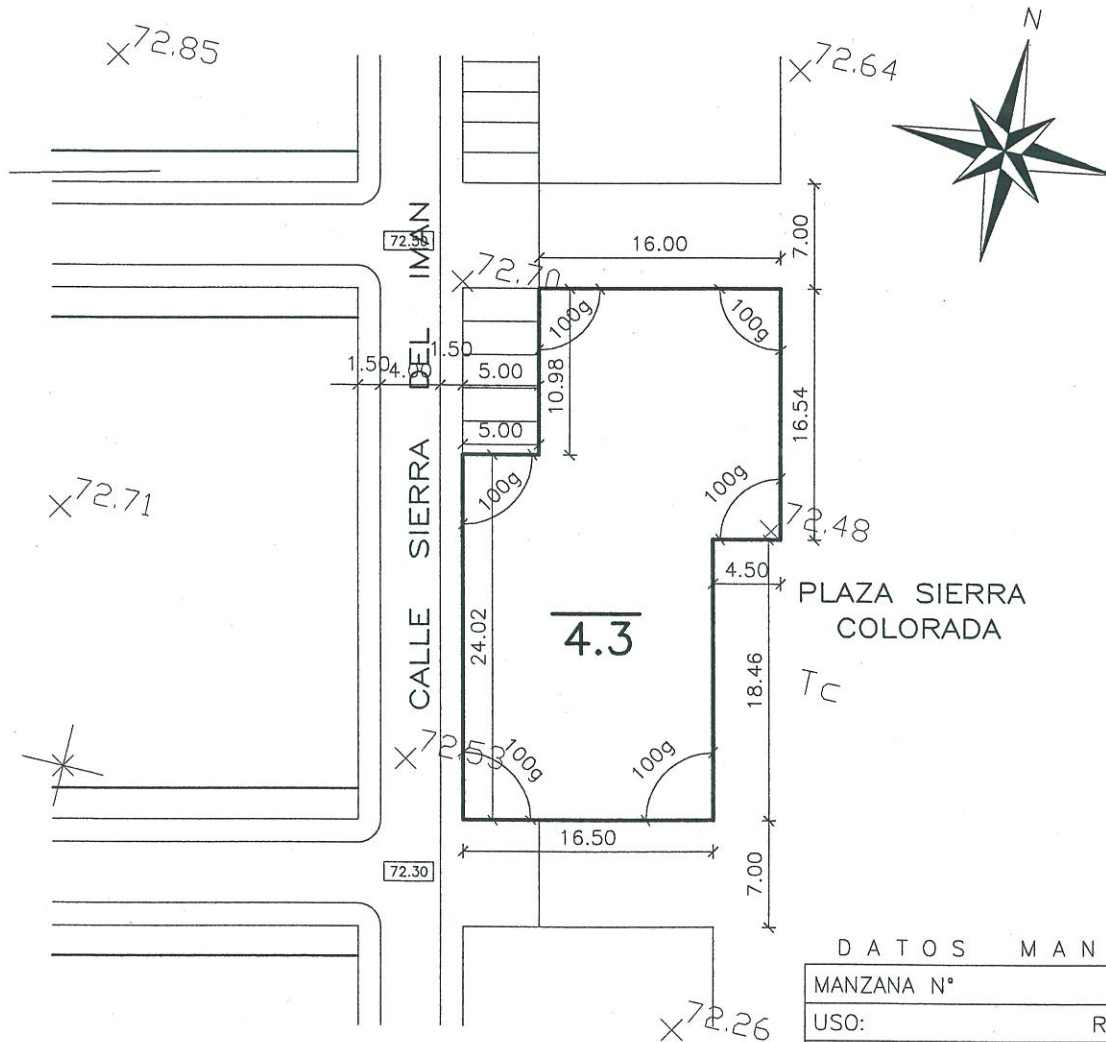
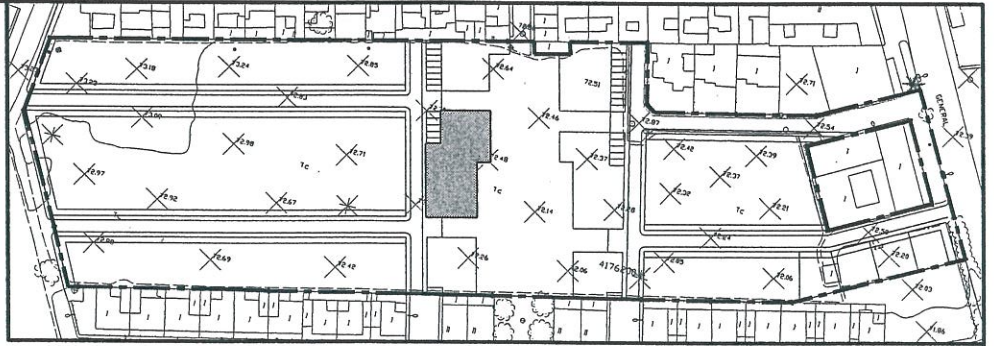

D A T O S   M A N Z A N A

MANZANA N°	4.3
USO:	Residencial
NORMA URBANISTICA:	Vc1
SUPERFICIE:	606.03 m <sup>2</sup>
INDICE EDIFICABILIDAD:	1.40 m <sup>2</sup> /m <sup>2</sup>
SUP. EDIFICABLE:	848.44 m <sup>2</sup>

Por acuerdo del Excmo. Ayudante de Cámara de la  
Comisión de Gobierno de fecha **21-03-2005**  
se aprobó **DEFINITIVAMENTE** el Proyecto  
de Planteamiento, de cuyo Expediente forma  
parte el documento en que se consigna la  
presente diligencia.

Cartagena, **12 ABR. 2005**  
El Secretario



ESTA MANZANA SE ADJUDICA A VIVIENDAS Y CONSTRUCCIONES PROTEGIDAS S.A.



# U.A.-2 DE EL ALBUJON MANZANA 4.4

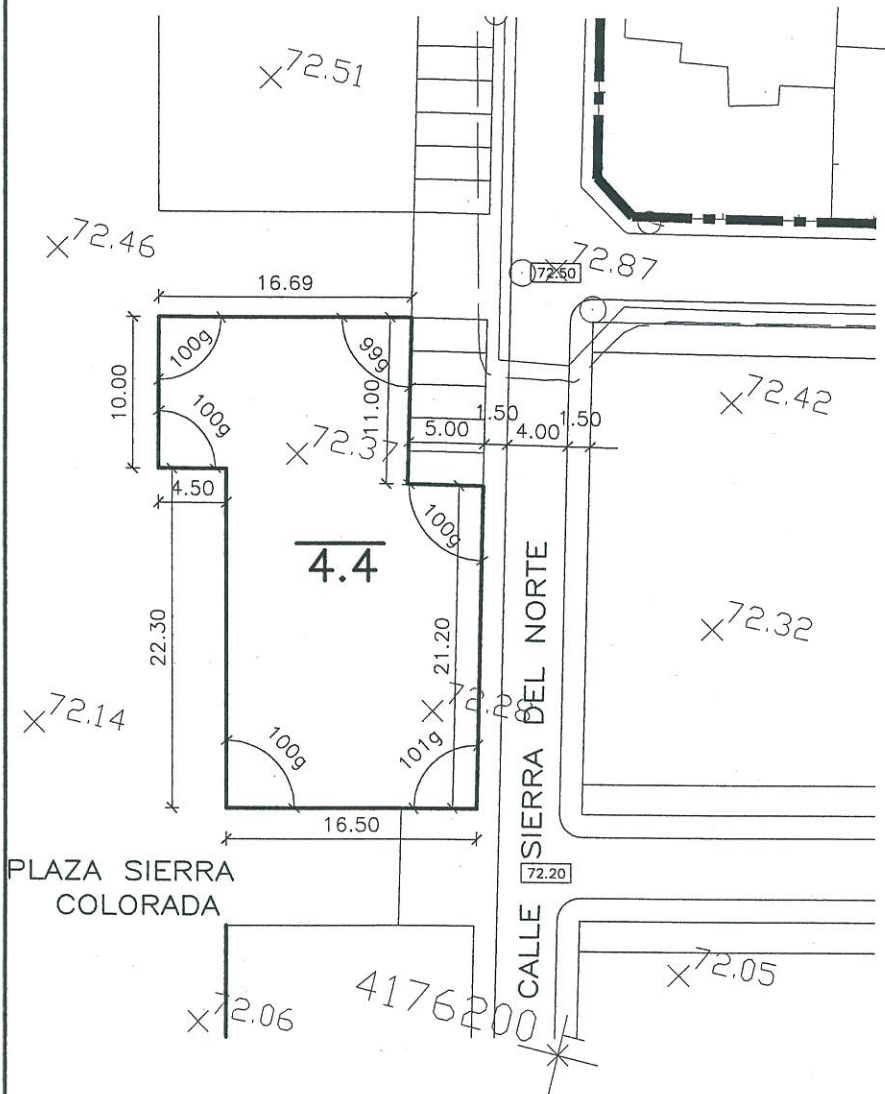
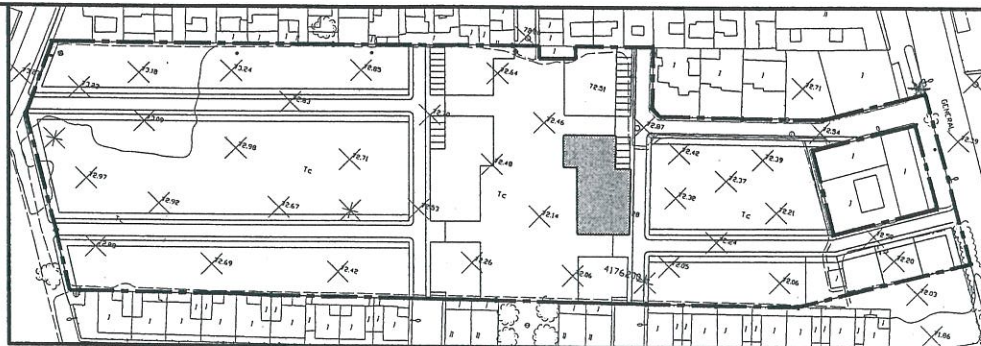

D A T O S   M A N Z A N A

MANZANA N°	4.4
USO:	Residencial
NORMA URBANISTICA:	Vc1
SUPERFICIE:	537.64 m <sup>2</sup>
INDICE EDIFICABILIDAD:	1.40 m <sup>2</sup> /m <sup>2</sup>
SUP. EDIFICABLE:	752.70 m <sup>2</sup>

Por acuerdo del Excmo. Ayuntamiento  
Comisión de Gobierno de fecha **21-03-2005**  
se aprobó **DEFINITIVAMENTE** el Proyecto  
de Plazamiento, de cuyo Expediente forma  
parte el documento en que se consigna la  
presente diligencia.  
Cartagena, **12 ABR. 2005**  
El Secretario



ESTA MANZANA SE ADJUDICA A VIVIENDAS Y CONSTRUCCIONES PROTEGIDAS S.A.

# U.A.-2 DE EL ALBUJON MANZANA 4.5

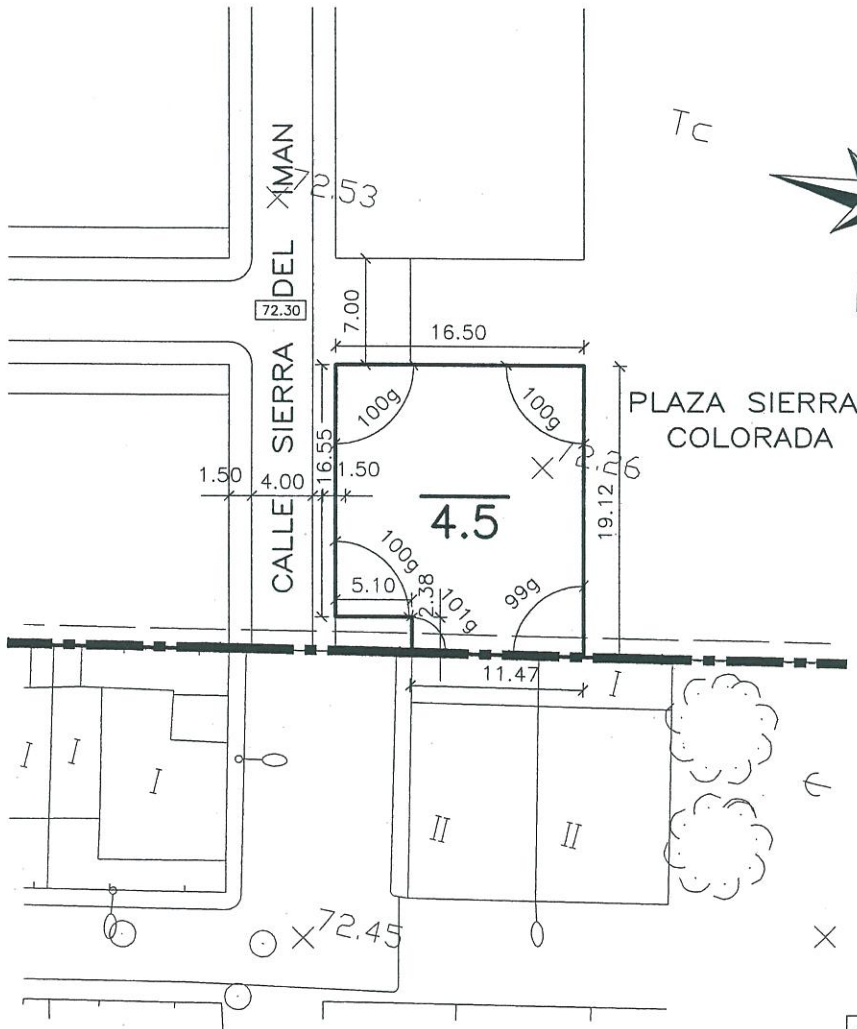
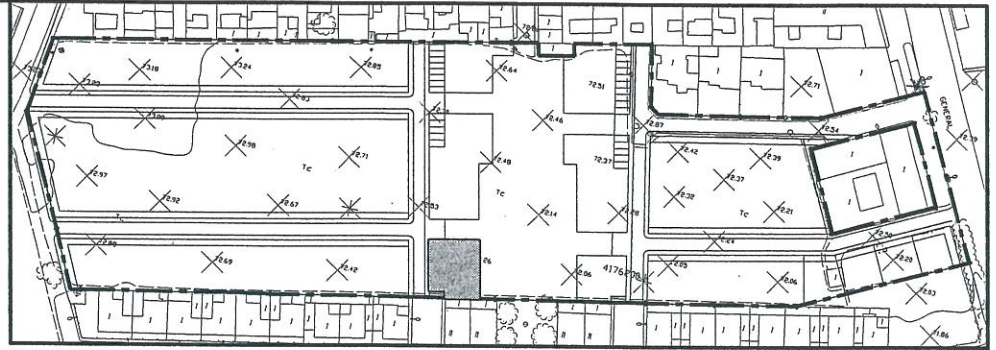

### DATOS MANZANA

MANZANA N°	4.5
USO:	Residencial
NORMA URBANISTICA:	Vc1
SUPERFICIE:	301.40 m2
INDICE EDIFICABILIDAD:	1.40 m2/m2
SUP. EDIFICABLE:	421.96 m2

Por acuerdo del Excmo. Ayuntamiento de Cartagena, en su sesión de fecha **21-03-2005**, la Comisión de Gobierno de fecha **21-03-2005** se aprobó **DEFINITIVAMENTE** el Proyecto de Planteamiento, de cuyo Expediente forma parte el documento en que se consigna la presente diligencia.  
Cartagena, **12 ABR. 2005**  
El Secretario



ESTA MANZANA SE ADJUDICA AL EXCMO. AYUNTAMIENTO DE CARTAGENA

U.A.-2 DE  
EL ALBUJON  
MANZANA 4.1

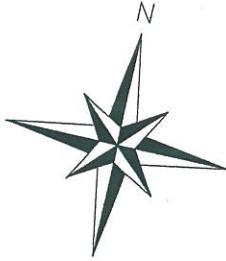
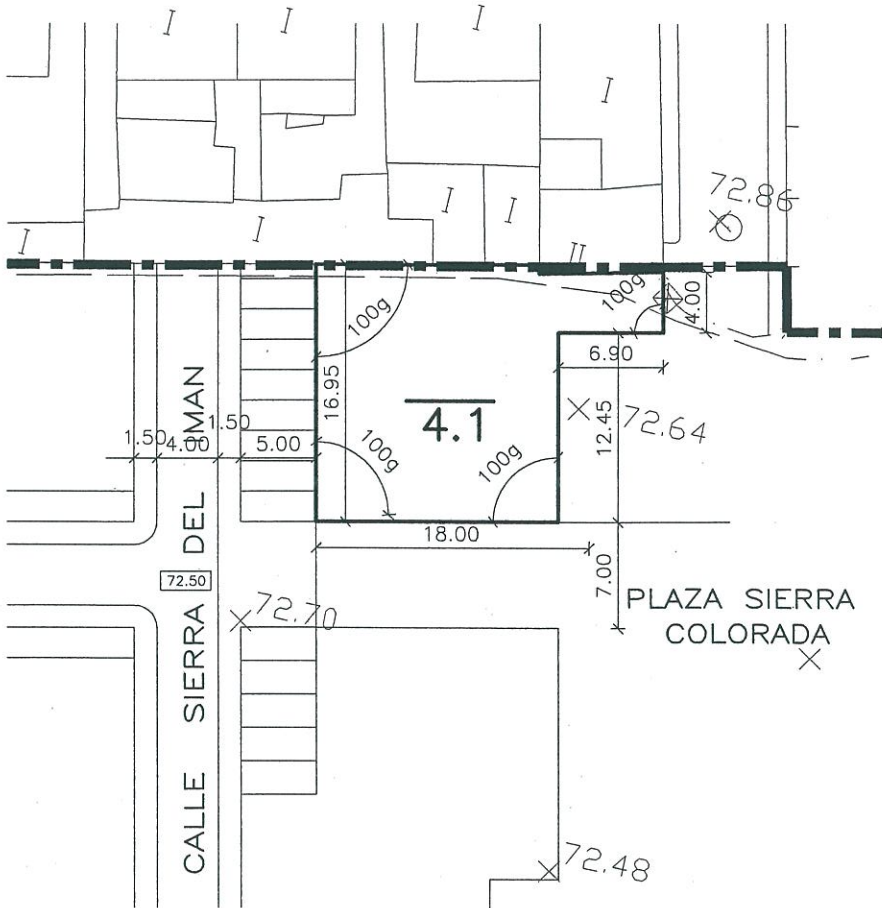
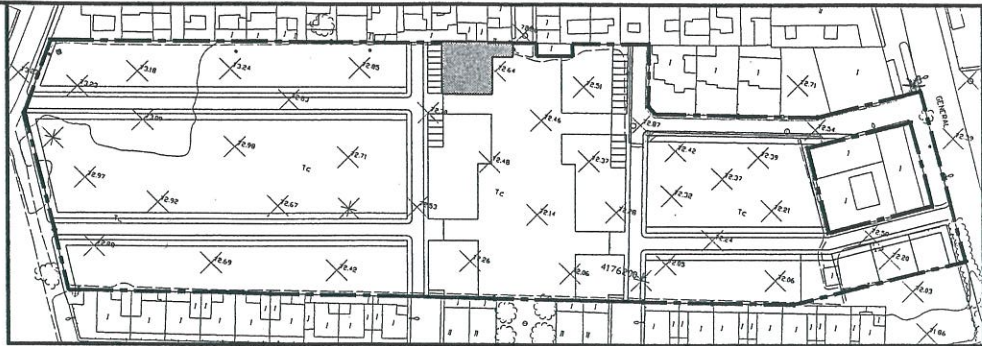

DATOS MANZANA

MANZANA N°	4.1
USO:	Residencial
NORMA URBANISTICA:	Vc1
SUPERFICIE:	297.70 m2
INDICE EDIFICABILIDAD:	1.40 m2/m2
SUP. EDIFICABLE:	416.78 m2

Por acuerdo del Excmo. Ayuntamiento  
Comisión de Gobierno de fecha **21-03-2005**  
se aprobó **DEFINITIVAMENTE** el Proyecto  
de Placamiento, de cuyo Expediente forma  
parte el documento en que se consigna la  
presente diligencia. **12 ABR. 2005**  
Cartagena,  
El Secretario



*[Handwritten signature in blue ink]*

U.A.-2 DE EL ALBUJON  
MANZANA 4.7

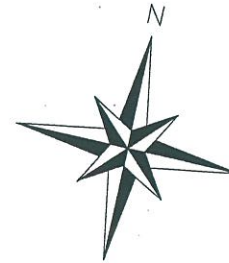
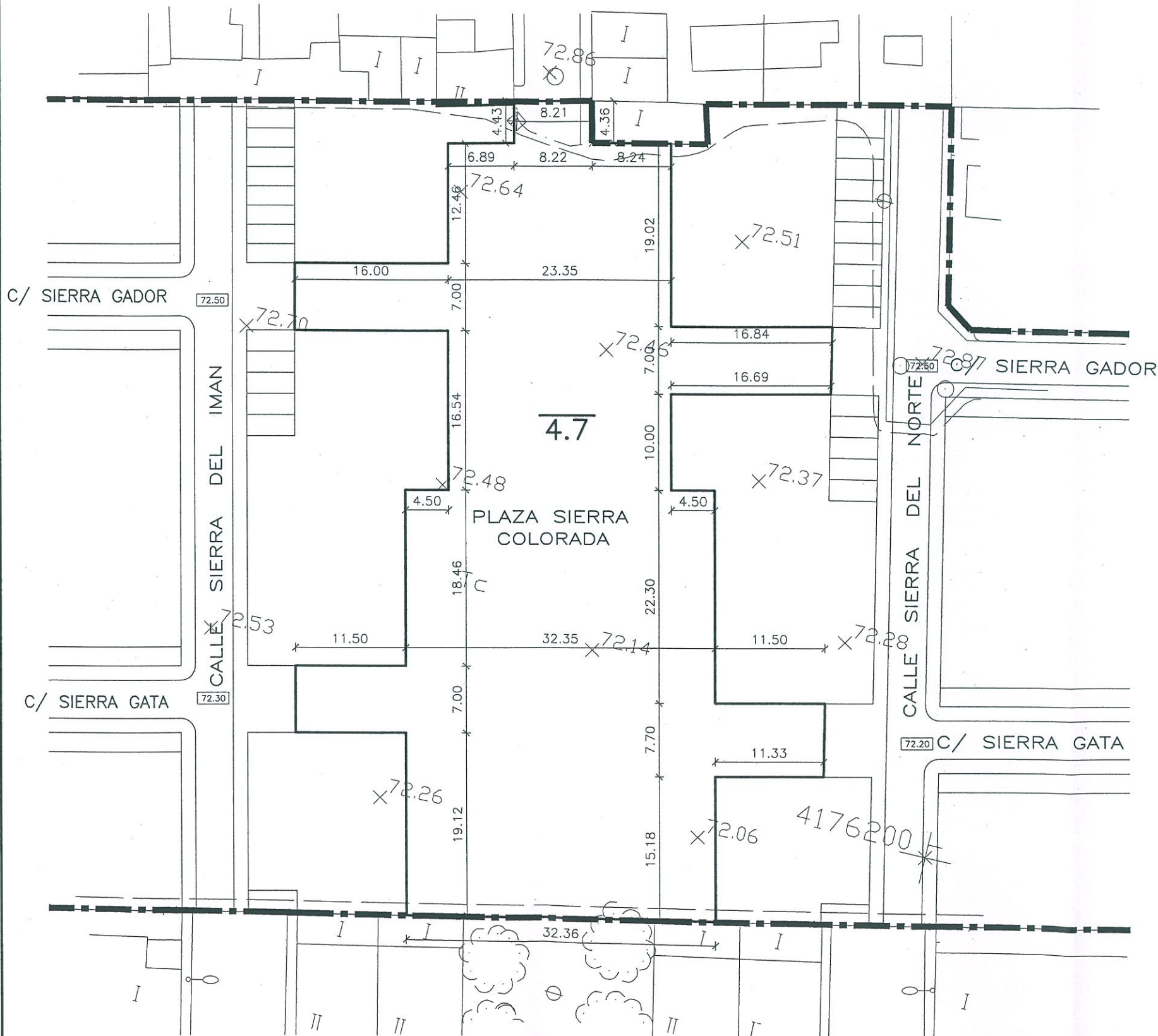
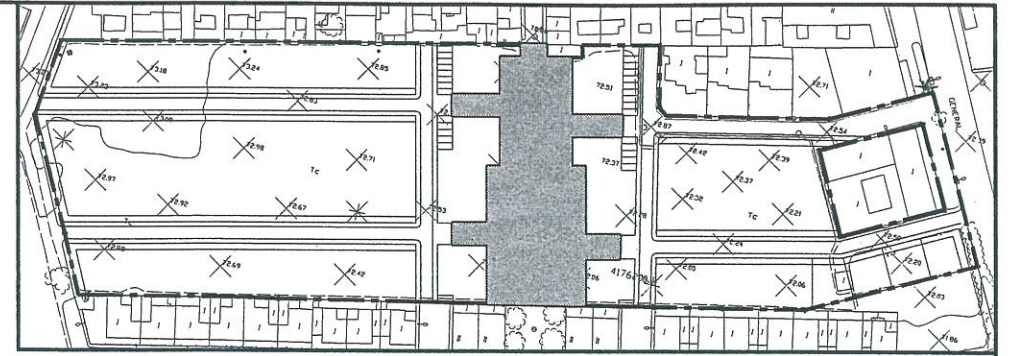

Por acuerdo del Excmo. Ayuntamiento de Cartagena, en su  
 Comisión de Gobierno de fecha **21-03-2005**  
 se aprobó **DEFINITIVAMENTE** el Proyecto de  
 Planeamiento, de cuyo Expediente forma parte el documento en que se consigna la  
 presente diligencia. **12 ABR. 2005**  
 Cartagena, **12 ABR. 2005**



El Secretario

DATOS MANZANA	
MANZANA N°	4.7
USO:	Paseos peatonales y plazas
SUPERFICIE:	2722.70 m2

# MANZANA 6.1

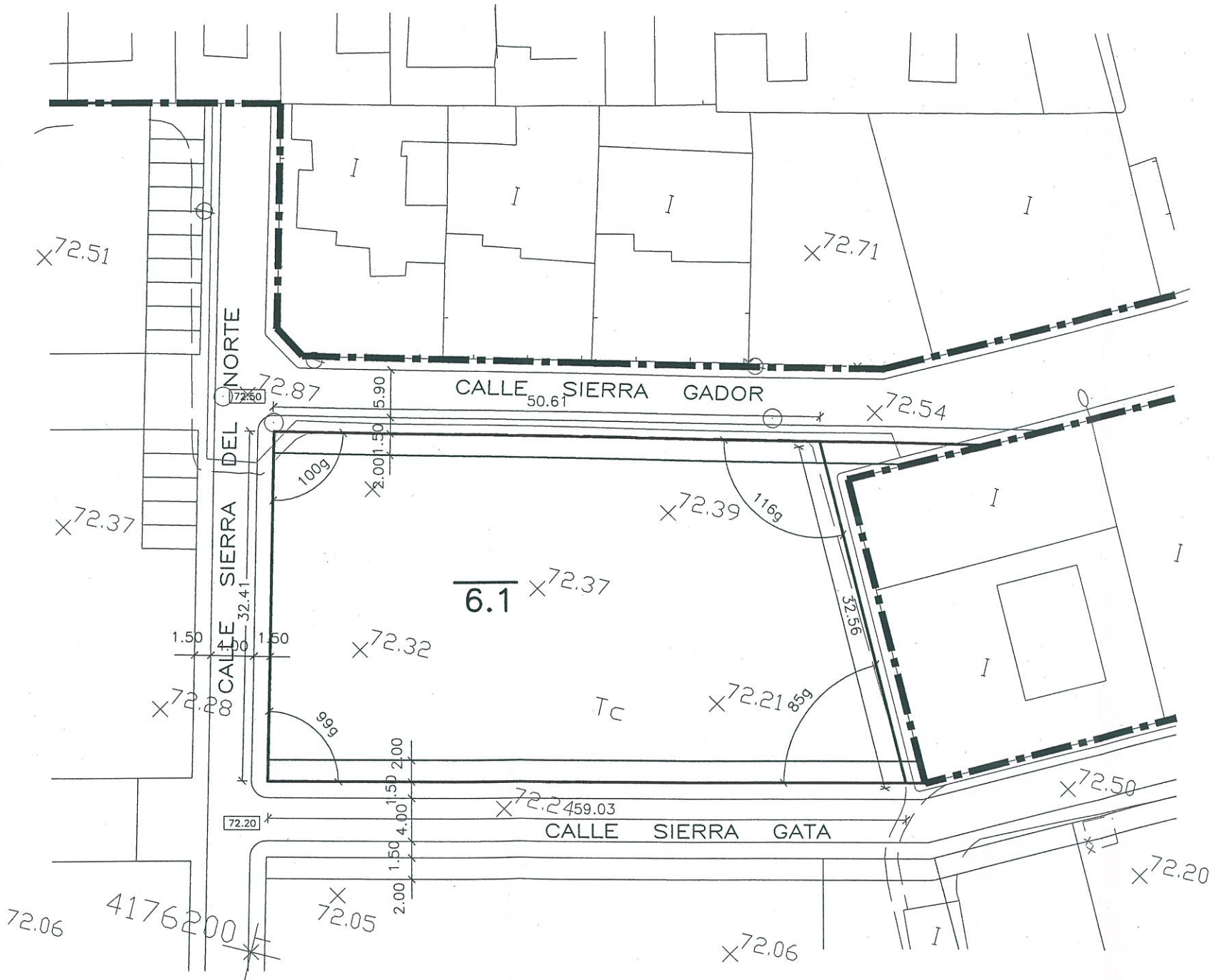
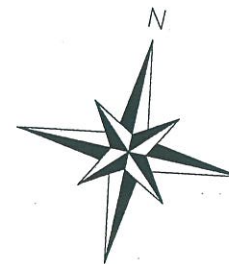
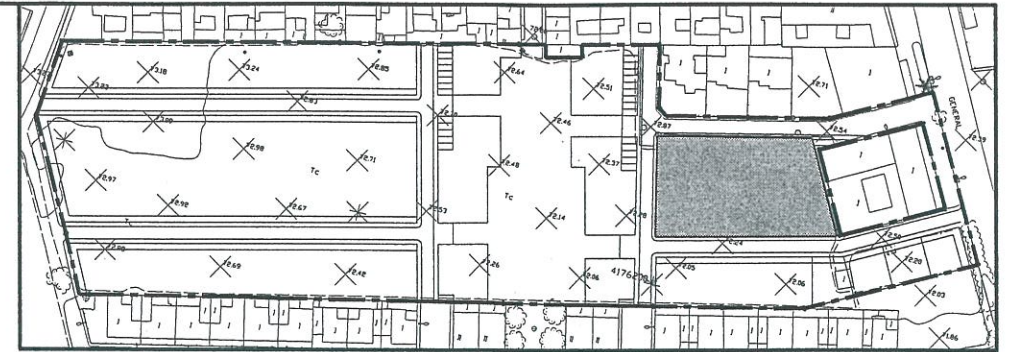

Por acuerdo del Excmo. Ayuntamiento de Cartagena, en su Comisión de Gobierno de fecha **21-03-2005** se aprobó **DEFINITIVAMENTE** el Proyecto de Placamiento, de cuyo Expediente forma parte el documento en que se consigna la presente diligencia.  
Cartagena, **12 ABR. 2005**  
El Secretario



DATOS MANZANA	
MANZANA N°	6.1
USO:	Residencial
NORMA URBANISTICA:	Vu1
SUPERFICIE:	1752.36 m2
INDICE EDIFICABILIDAD:	0.70 m2/m2
SUP. EDIFICABLE:	1226.65 m2

ESTA MANZANA SE ADJUDICA A VIVIENDAS Y CONSTRUCCIONES PROTEGIDAS S.A.

E=1/500

# MANZANA 6.1

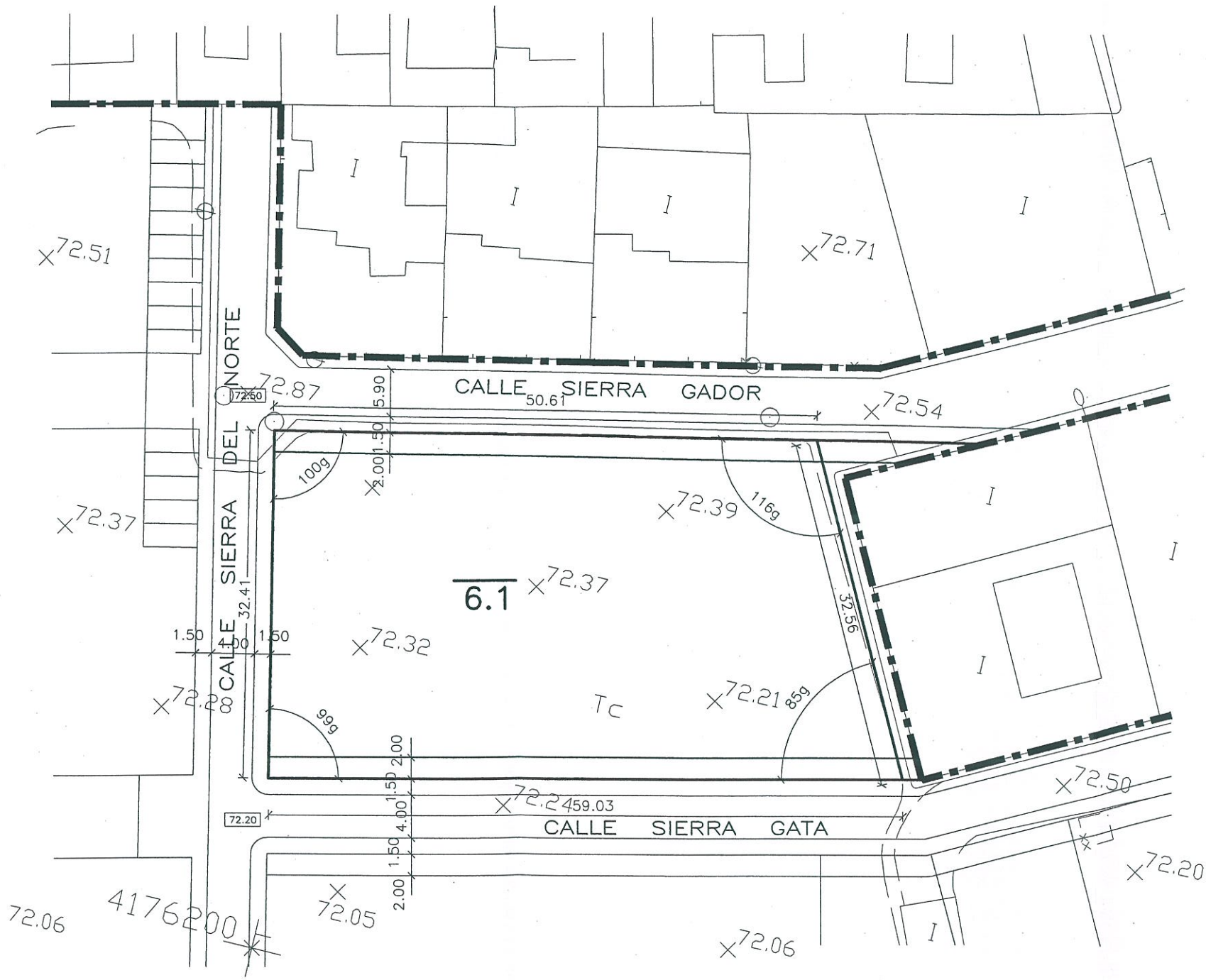
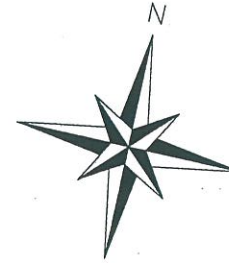
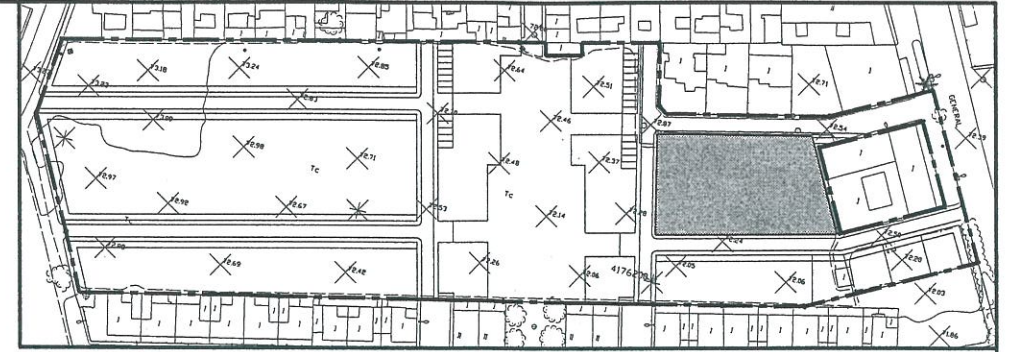

Por acuerdo del Excmo. Ayuntamiento de Cartagena, en su Comisión de Gobierno de fecha **21-03-2005** se aprobó **DEFINITIVAMENTE** el Proyecto de Placamiento, de cuyo Expediente forma parte el documento en que se consigna la presente diligencia.  
 Cartagena, **12 ABR. 2005**  
 El Secretario



*[Handwritten signature in blue ink]*

DATOS MANZANA	
MANZANA N°	6.1
USO:	Residencial
NORMA URBANISTICA:	Vu1
SUPERFICIE:	1752.36 m2
INDICE EDIFICABILIDAD:	0.70 m2/m2
SUP. EDIFICABLE:	1226.65 m2

# MANZANA 6.2

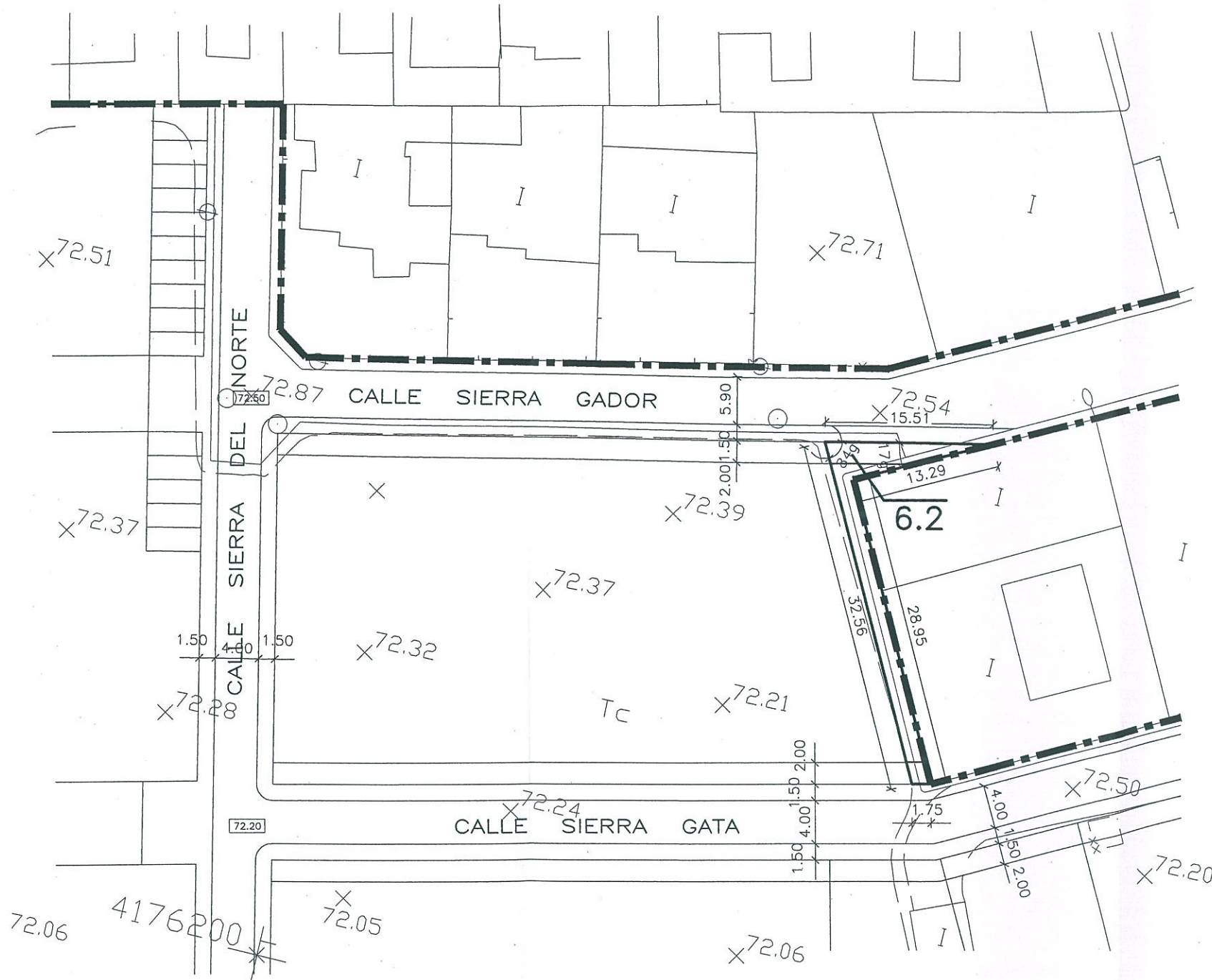
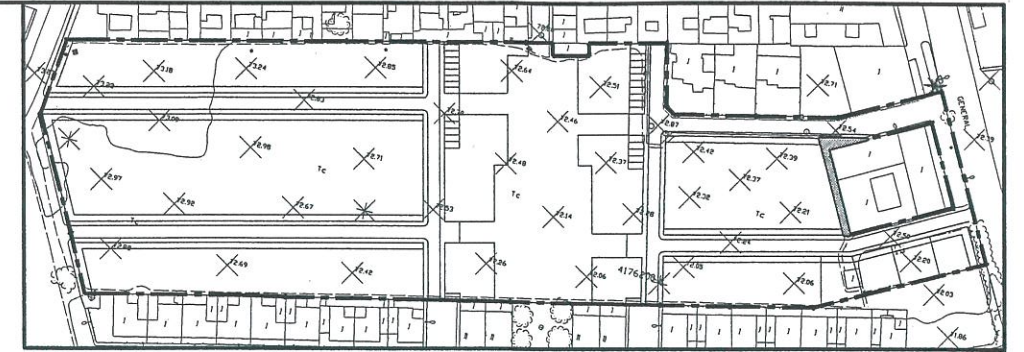

Por acuerdo del Excmo. Ayuntamiento de Cartagena, de fecha 21-03-2005 se aprobó **DEFINITIVAMENTE** el Proyecto de Planeamiento, de cuyo Expediente forma parte el documento en que se consigna la presente diligencia. **12 ABR. 2005**  
 Cartagena, **12 ABR. 2005**  
 El Secretario



DATOS MANZANA	
MANZANA N°	6.2
USO:	Residencial
NORMA URBANISTICA:	Vu1
SUPERFICIE:	78.87 m2
INDICE EDIFICABILIDAD:	0.70 m2/m2
SUP. EDIFICABLE:	55.21 m2

U.A.-2 DE EL ALBUJON  
MANZANA 7.1

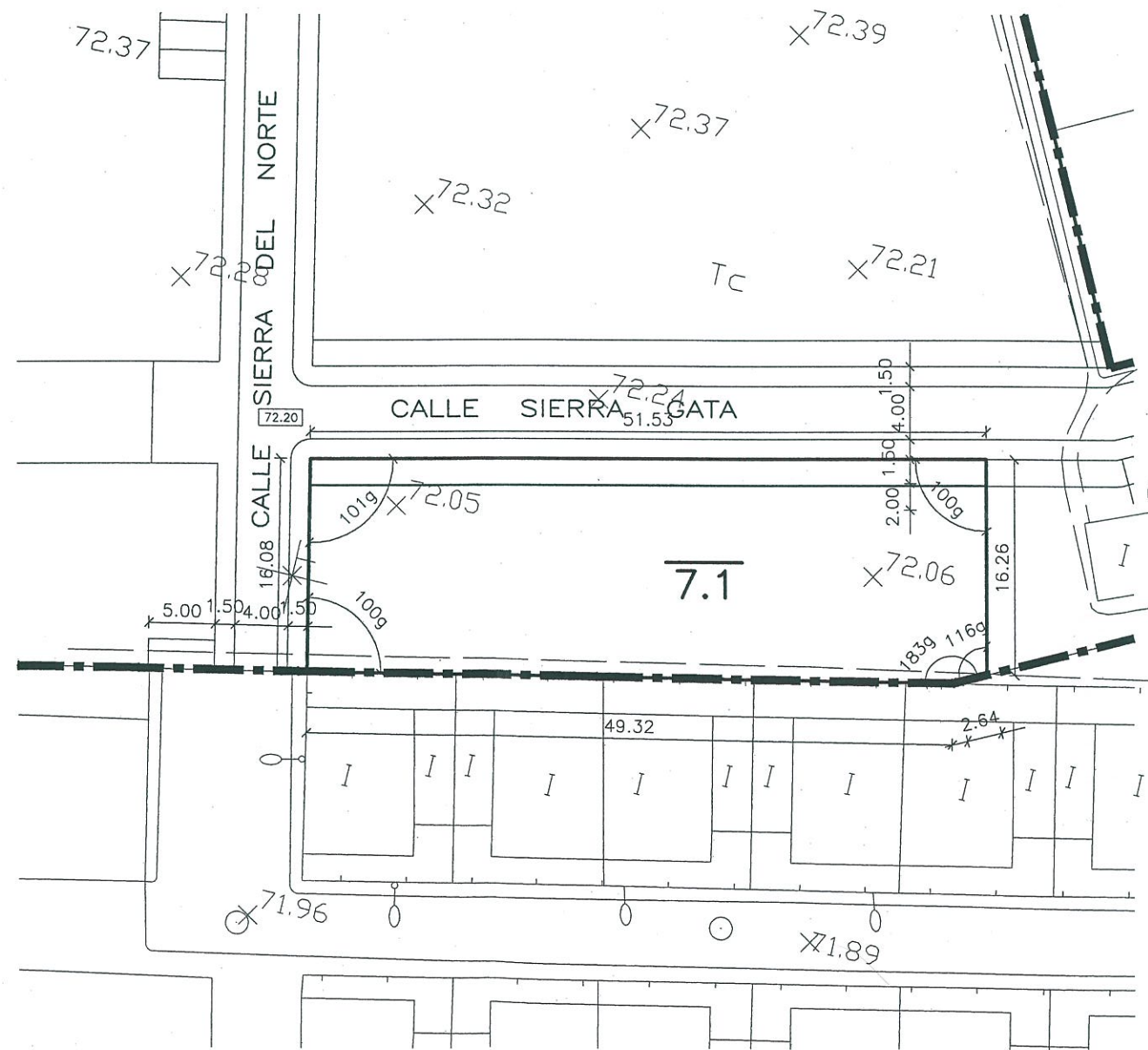
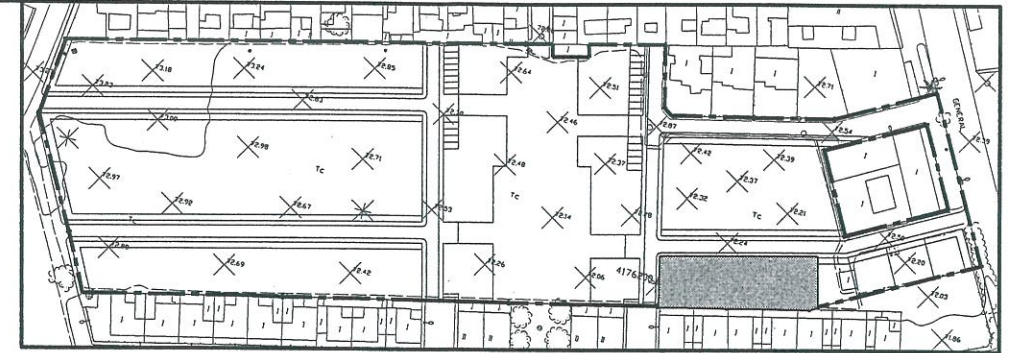

Por acuerdo del Excmo. Ayuntamiento  
 Comisión de Gobierno de fecha **21-03-2005**  
 se aprobó **DEFINITIVAMENTE** el Proyecto  
 de Planteamiento, de cuyo Expediente forma  
 parte el documento en que se consigna la  
 presente diligencia. **12 ABR. 2005**  
 Cartagena,   
 El Secretario



DATOS MANZANA	
MANZANA N°	7.1
USO:	Residencial
NORMA URBANISTICA:	Vu1
SUPERFICIE:	850.00 m2
INDICE EDIFICABILIDAD:	0.70 m2/m2
SUP. EDIFICABLE:	595.00 m2



# U.A.-2 DE EL ALBUJON MANZANA 7.2

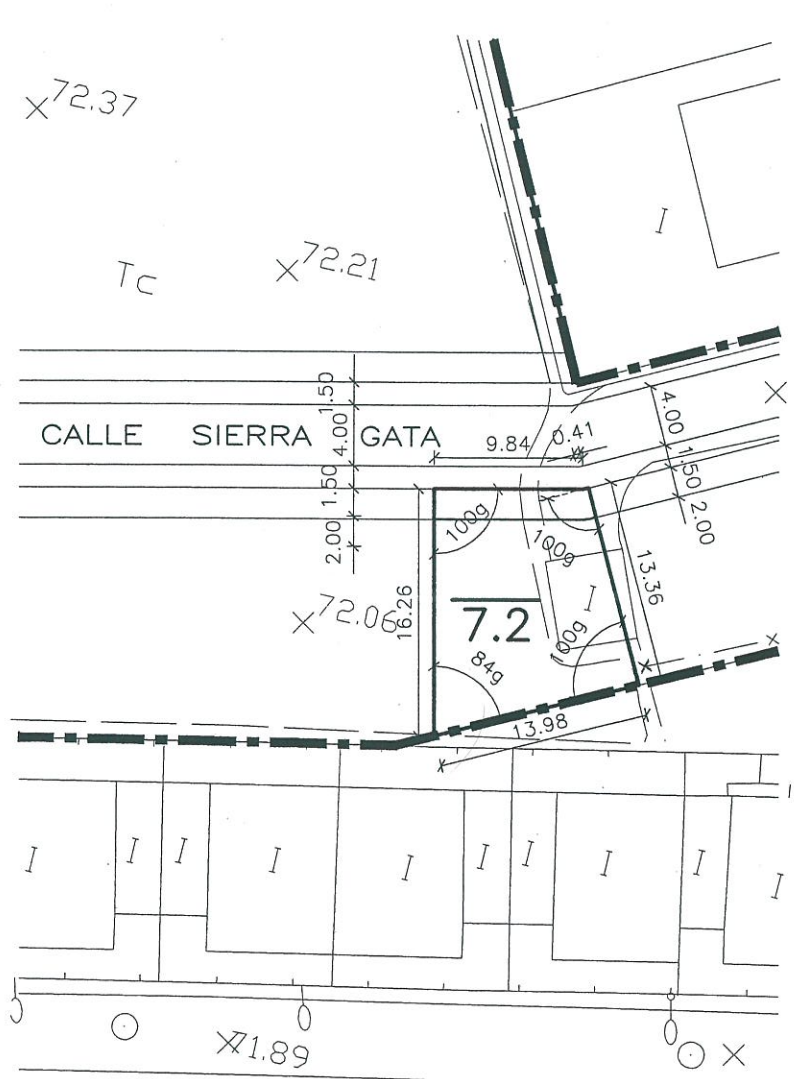
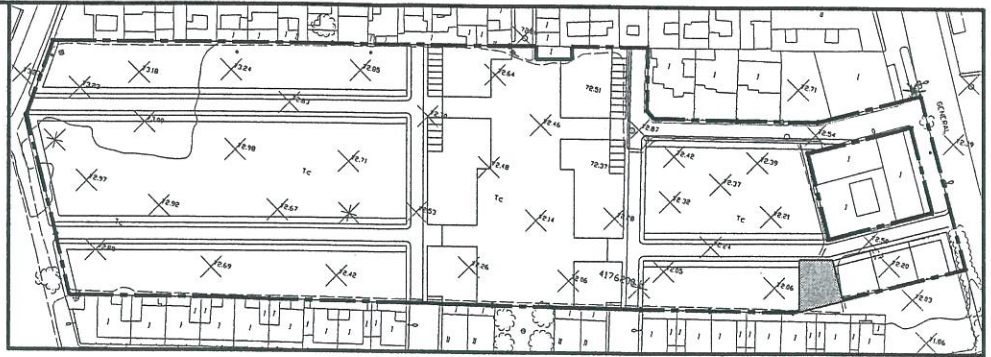

DATOS MANZANA	
MANZANA N°	7.2
USO:	Residencial
NORMA URBANISTICA:	Vu1
SUPERFICIE:	176.25 m <sup>2</sup>
INDICE EDIFICABILIDAD:	0.70 m <sup>2</sup> /m <sup>2</sup>
SUP. EDIFICABLE:	123.38 m <sup>2</sup>

Por acuerdo del Excmo. Ayuntamiento de Cartagena, en su Comisión de Gobierno de fecha **21-03-2005** se aprobó **DEFINITIVAMENTE** el Proyecto de Planeamiento, de cuyo Expediente forma parte el documento en que se consigna la presente diligencia.  
 Cartagena, **12 ABR. 2005**  
 El Secretario



ESTA MANZANA SE ADJUDICA A VIVIENDAS Y CONSTRUCCIONES PROTEGIDAS S.A.

# U.A.-2 DE EL ALBUJON MANZANA 7.3

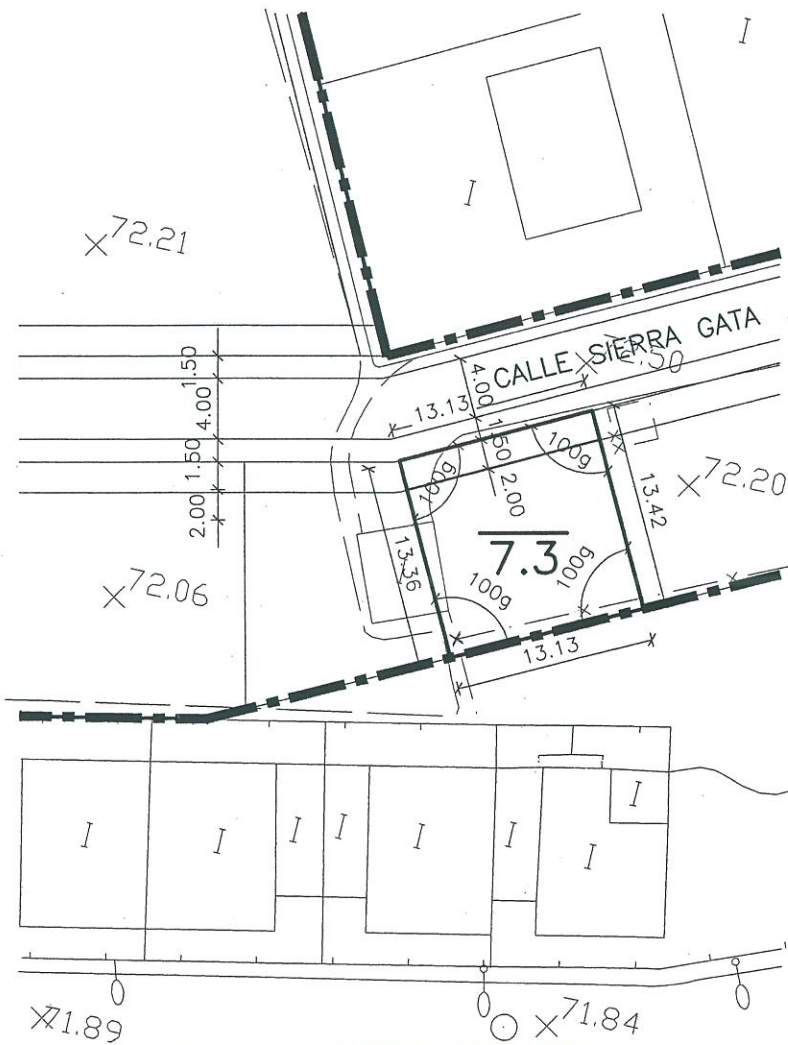
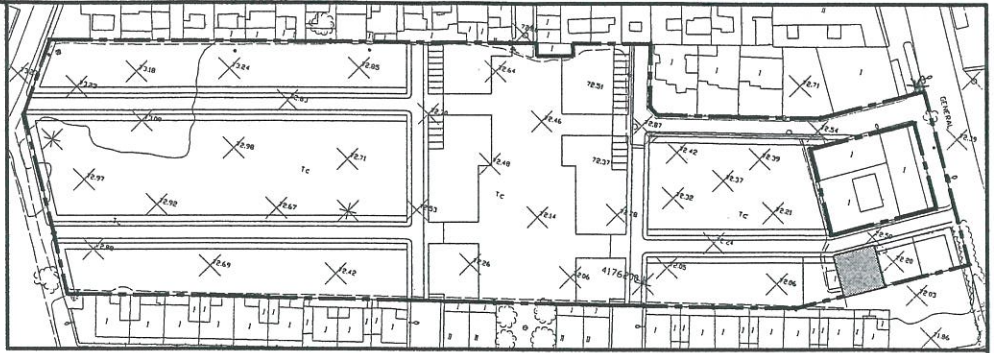

DATOS MANZANA	
MANZANA N°	7.3
USO:	Residencial
NORMA URBANISTICA:	Vu1
SUPERFICIE:	176.25 m <sup>2</sup>
INDICE EDIFICABILIDAD:	0.70 m <sup>2</sup> /m <sup>2</sup>
SUP. EDIFICABLE:	123.38 m <sup>2</sup>

Por acuerdo del Excmo. Ayuntamiento de Cartagena, Comisión de Gobierno de fecha **21-03-2005** se aprobó **DEFINITIVAMENTE** el Proyecto de Placamiento, de cuyo Expediente forma parte el documento en que se consigna la presente diligencia.  
Cartagena, **12 ABR. 2005**  
El Secretario



ESTA MANZANA SE ADJUDICA A VIVIENDAS Y CONSTRUCCIONES PROTEGIDAS S.A.

# U.A.-2 DE EL ALBUJON

## VIALES

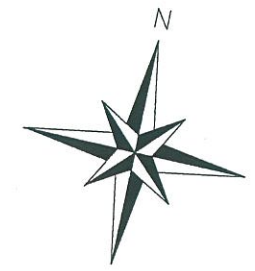
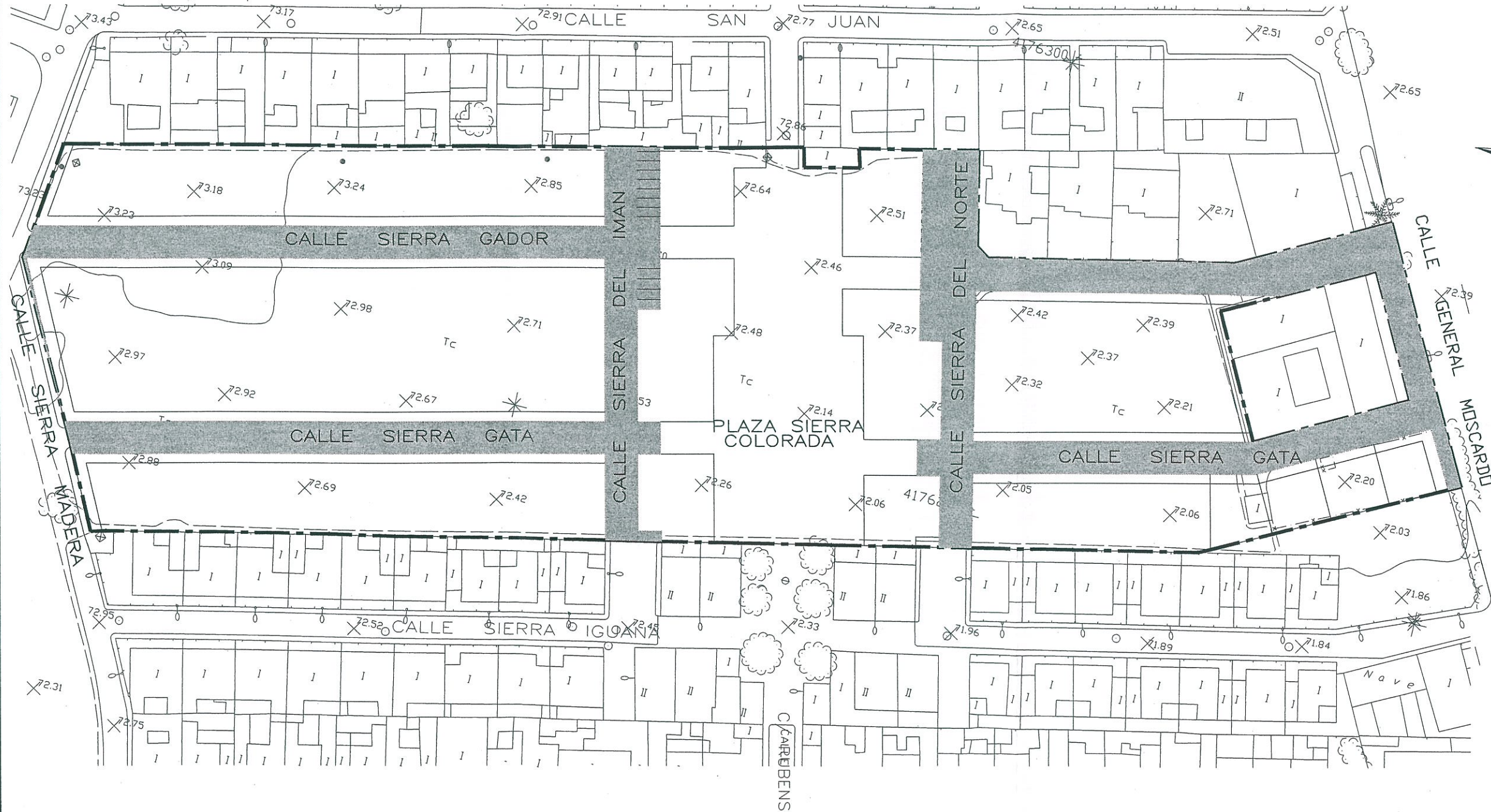
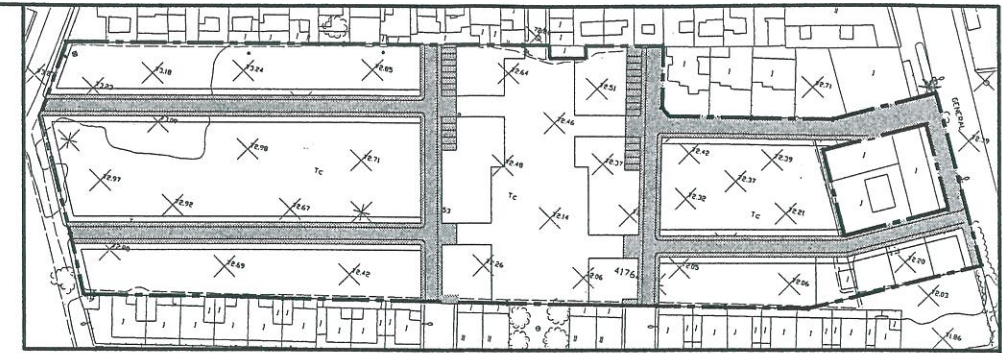

Por acuerdo del Excmo. Ayuntamiento de Cartagena de fecha **21-03-2005** se aprobó **DEFINITIVAMENTE** el Proyecto de Planamiento, de cuyo Expediente forma parte el documento en que se consigna la presente diligencia.  
**Cartagena, 12 ABR. 2005**  
 El Secretario



DATOS MANZANA

MANZANA N°	Viales y aparcamientos
USO:	Viales y aparcamientos
SUPERFICIE:	4999.47 m2

ESTA MANZANA SE ADJUDICA AL EXCMO. AYUNTAMIENTO DE CARTAGENA

# U.A.-2 DE EL ALBUJON MANZANA 7.5

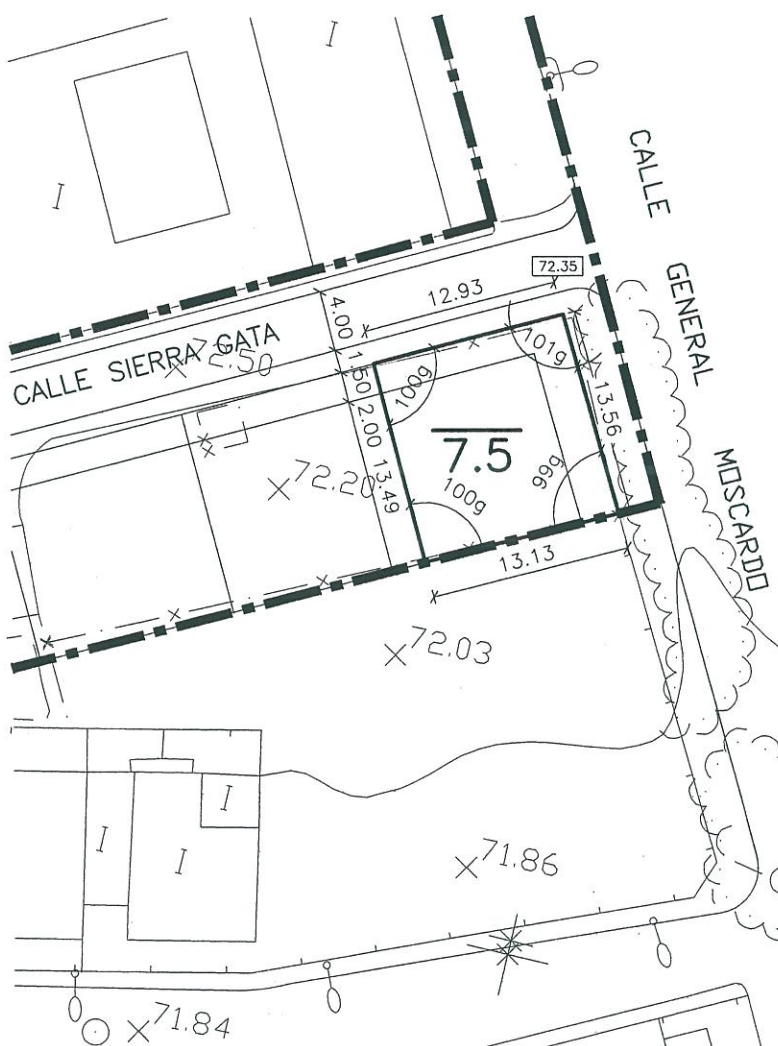
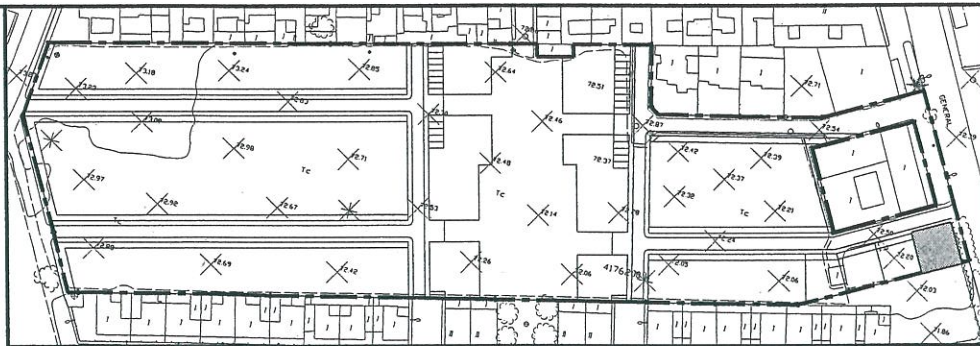

## DATOS MANZANA

MANZANA N°	7.5
USO:	Residencial
NORMA URBANISTICA:	Vu1
SUPERFICIE:	176.25 m <sup>2</sup>
INDICE EDIFICABILIDAD:	0.70 m <sup>2</sup> /m <sup>2</sup>
SUP. EDIFICABLE:	123.38 m <sup>2</sup>

Por acuerdo del Excmo. Ayuntamiento de Cartagena, en su Comisión de Gobierno de fecha **21-03-2005** se aprobó **DEFINITIVAMENTE** el Proyecto de Planeamiento, de cuyo Expediente forma parte el documento en que se consigna la presente diligencia.

Cartagena, **12 ABR. 2005**  
El Secretario



ESTA MANZANA SE ADJUDICA A VIVIENDAS Y CONSTRUCCIONES PROTEGIDAS S.A.

# U.A.-2 DE EL ALBUJON MANZANA 7.4

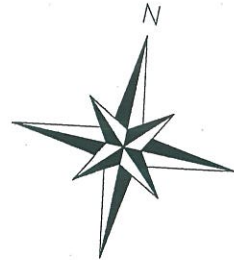
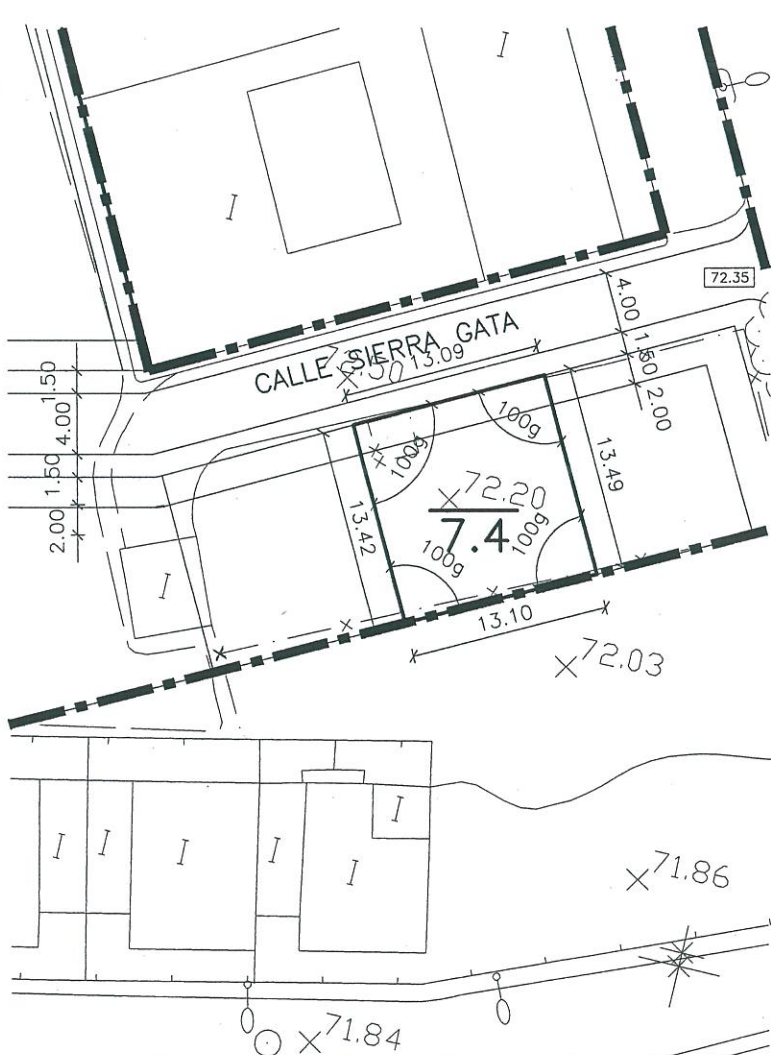
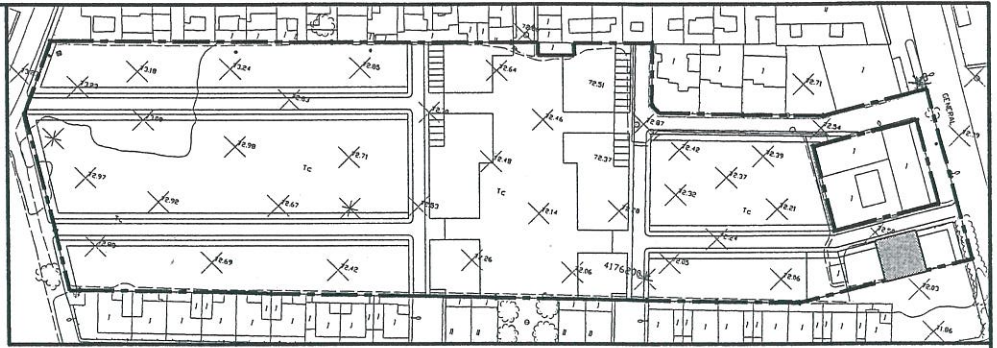

## DATOS MANZANA

MANZANA N°	7.4
USO:	Residencial
NORMA URBANISTICA:	Vu1
SUPERFICIE:	176.25 m <sup>2</sup>
INDICE EDIFICABILIDAD:	0.70 m <sup>2</sup> /m <sup>2</sup>
SUP. EDIFICABLE:	123.38 m <sup>2</sup>

Por acuerdo del Excmo. Ayuntamiento de Cartagena, en sesión de fecha **21-03-2005**, se aprobó **DEFINITIVAMENTE** el Proyecto de Planeamiento, de cuyo Expediente forma parte el documento en que se consigna la presente diligencia.

Cartagena, **12 ABR. 2005**

El Secretario



ESTA MANZANA SE ADJUDICA A VIVIENDAS Y CONSTRUCCIONES PROTEGIDAS S.A.