

Por acuerdo del Excmo. Ayuntamiento Pleno de fecha 6 DIC. 1994 se aprobó ~~INICIALMENTE~~ el Proyecto de Planeamiento, de cuyo Expediente forma parte el documento en que se consigna la presente diligencia.

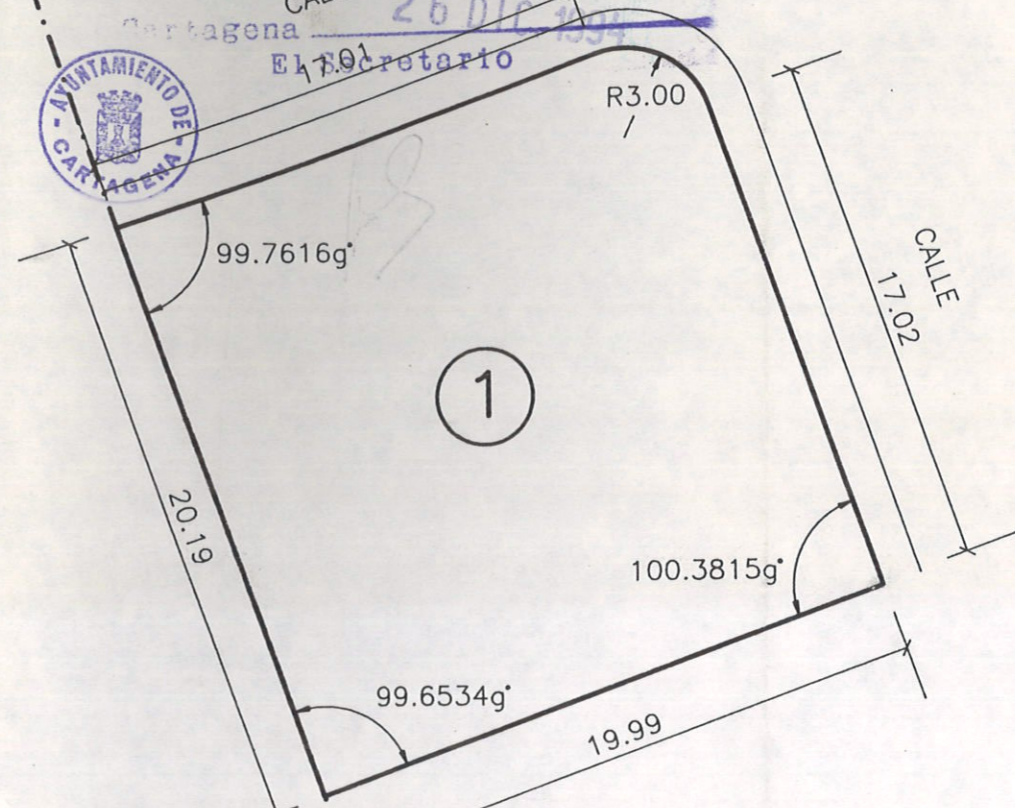

Por acuerdo del Excmo. Ayuntamiento Pleno de fecha 27 SET. 1995 se aprobó DEFINITIVAMENTE el Proyecto de Planeamiento, de cuyo Expediente forma parte el documento en que se consigna la presente diligencia.

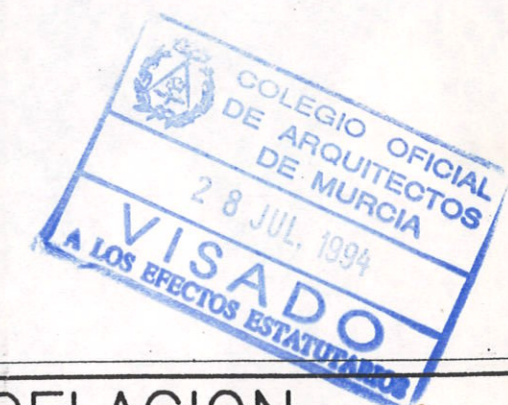

CONDICIONES URBANISTICAS		PARCELA N° 1
NORMATIVA DE EDIFICACION Au3		
- Parcela minima:	250,00 m2.	400,00 m2.
- Forma de parcela:	Debera quedar inscrito en ello un circulo de 13 m.	
- Altura maxima:	1 o 2 plantas	Sup. max. edifible.
- Indice de edificabilidad:	0,50 m2/m2.	200,00 m2
- Separacion a linderos:	3 mts.	

PROYECTO DE REPARCELACION		
UNIDAD DE ACTUACION N°9 CABO DE PALOS.		
SITUACION: UNIDAD DE ACTUACION N° 9 CABO DE PALOS (CARTAGENA)		
PLANO: CEDULA URBANISTICA PARCELA 1.	e: 1/250	7
	ref: 13/94/229	
PROMOTOR: AGRICOLA MINAMAR S.A.		
ARQUITECTOS: JAIME GADEA BLANCO. RAFAEL AMAT TUDURI. TOMAS AMAT TUDURI.		
JARA 31. CARTAGENA.		

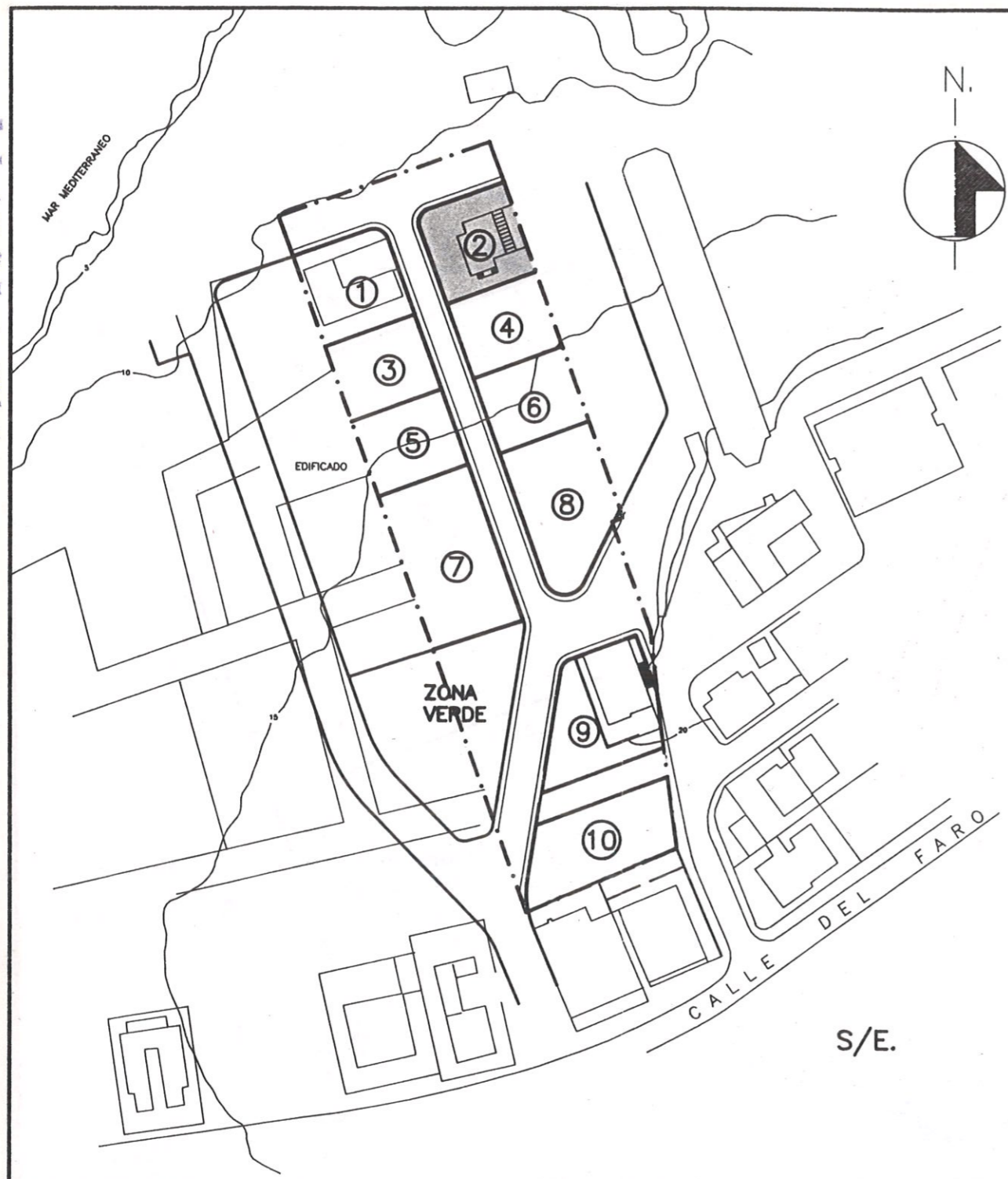

Por acuerdo del Excmo. Ayuntamiento de Cartagena de fecha 16 DIC. 1994 se aprobó INICIALMENTE el Proyecto de Planeamiento, de cuyo Expediente forma parte el documento en que se consigna la presente diligencia 26 DIC. 1994
 Cartagena 16 DIC. 1994
 El Secretario

Por acuerdo del Excmo. Ayuntamiento de Cartagena de fecha 27 SET. 1995 se aprobó DEFINITIVAMENTE el Proyecto de Planeamiento, de cuyo Expediente forma parte el documento en que se consigna la presente diligencia.
 Cartagena 16 DIC. 1998
 El Secretario

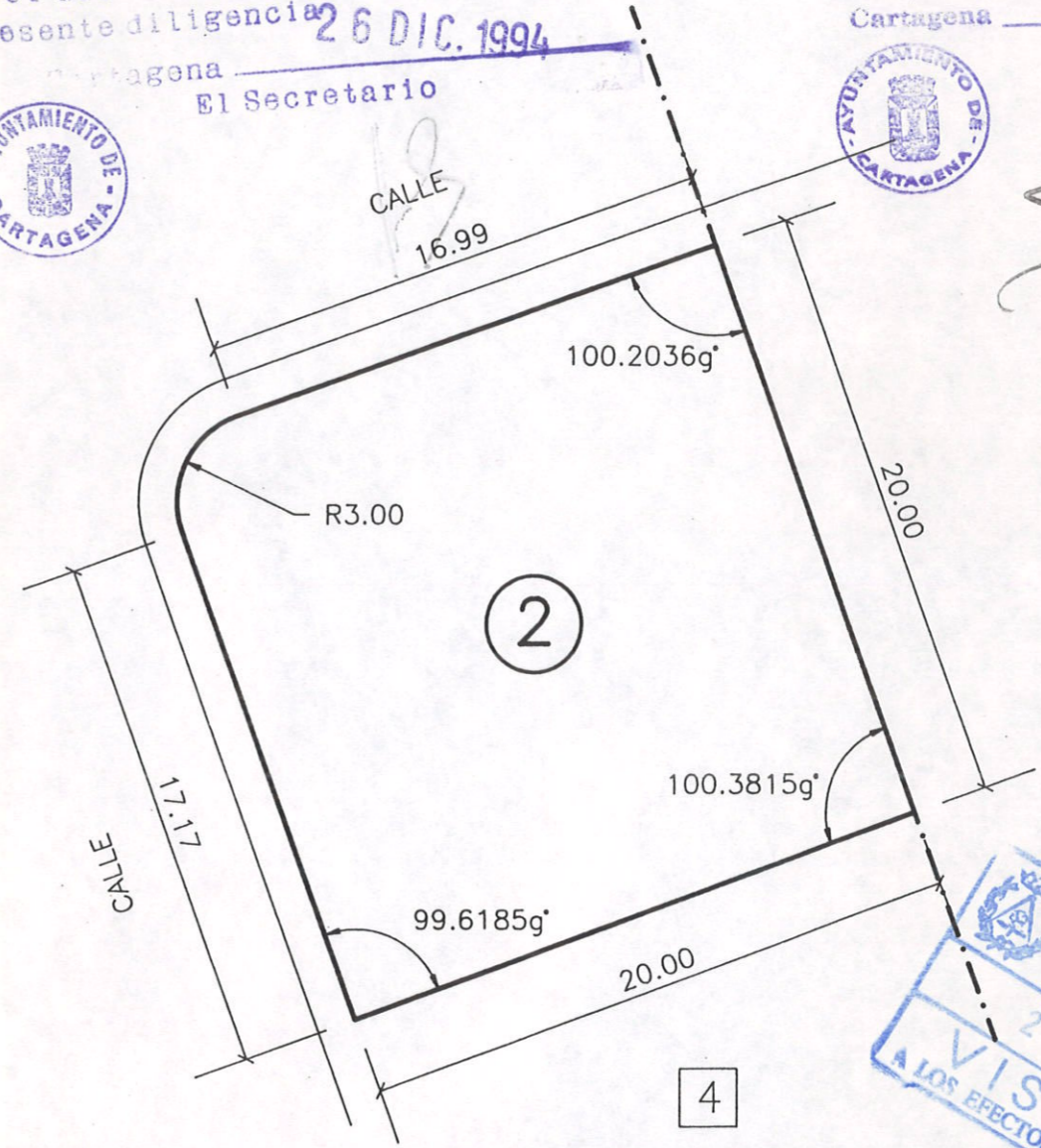

CONDICIONES URBANISTICAS

NORMATIVA DE EDIFICACION Au3

- Parcela minima: 250,00 m2.
- Forma de parcela: Debera quedar inscrito en ella un circulo de 13 m.
- Altura maxima: 1 o 2 plantas
- Indice de edificabilidad: 0,50 m2/m2.
- Separacion a linderos: 3 mts.

PARCELA N° 2

400,00 m2.
 Sup. max. edifble.
 200,00 m2

PROYECTO DE REPARCELACION
 UNIDAD DE ACTUACION N°9 CABO DE PALOS.

SITUACION: UNIDAD DE ACTUACION N° 9 CABO DE PALOS (CARTAGENA)

PLANO: CEDULA URBANISTICA PARCELA 2.	e: 1/250	8
	ref: 13/94/229	

PROMOTOR: AGRICOLA MINAMAR S.A.

ARQUITECTOS: JAIME GADEA BLANCO. RAFAEL AMAT TUDURI. TOMAS AMAT TUDURI.

JARA 31. CARTAGENA. *[Handwritten signatures]*

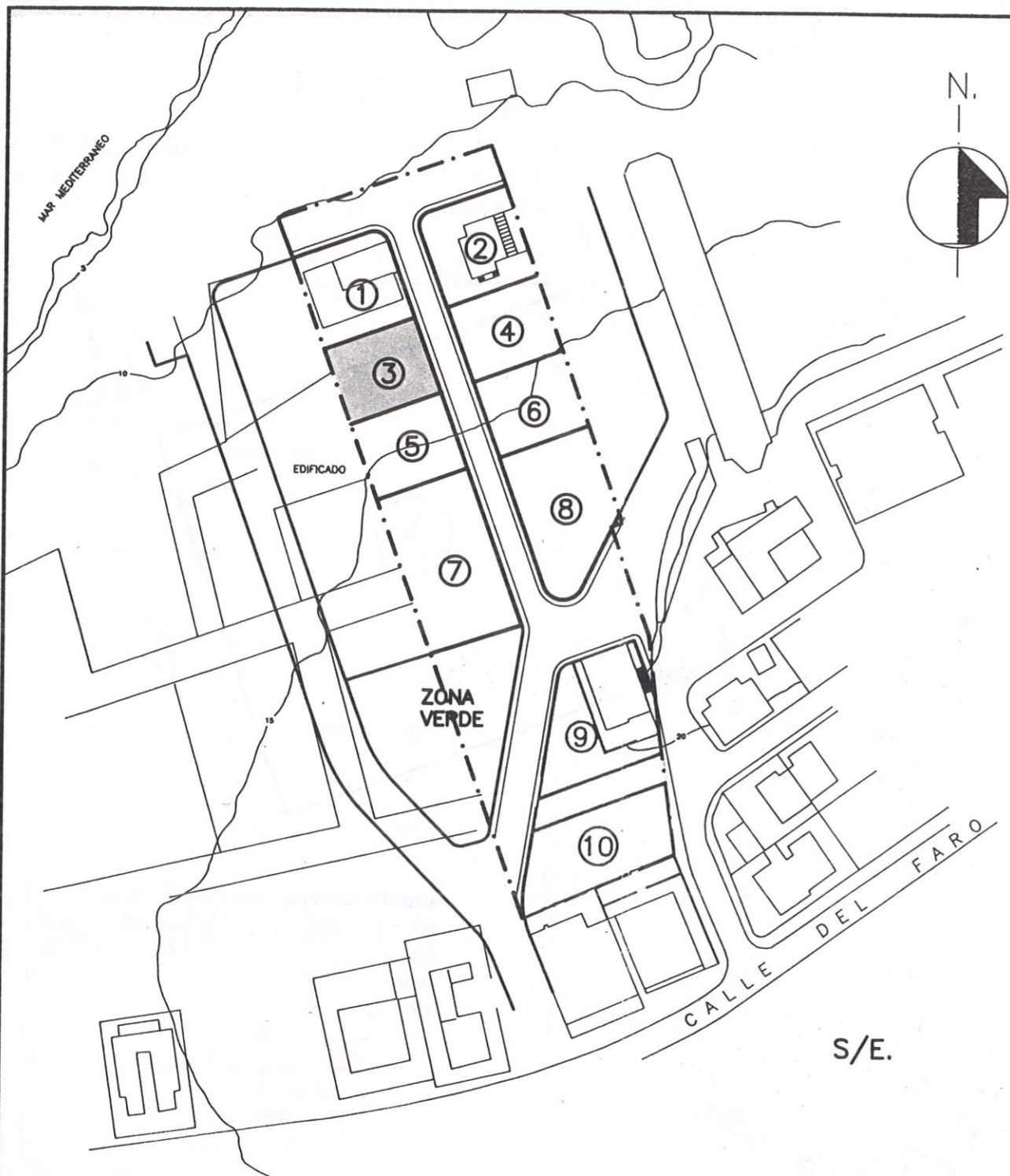

Por acuerdo del Excmo. Ayuntamiento
 Pleno de fecha 16 DIC. 1994 se aprobó
~~INICIALMENTE~~ el Proyecto de Planeamiento,
 de cuyo Expediente forma parte el documento en que se consigna la
 presente diligencia 26 DIC. 1994



Cartagena 16 DIC. 1994
 El Secretario

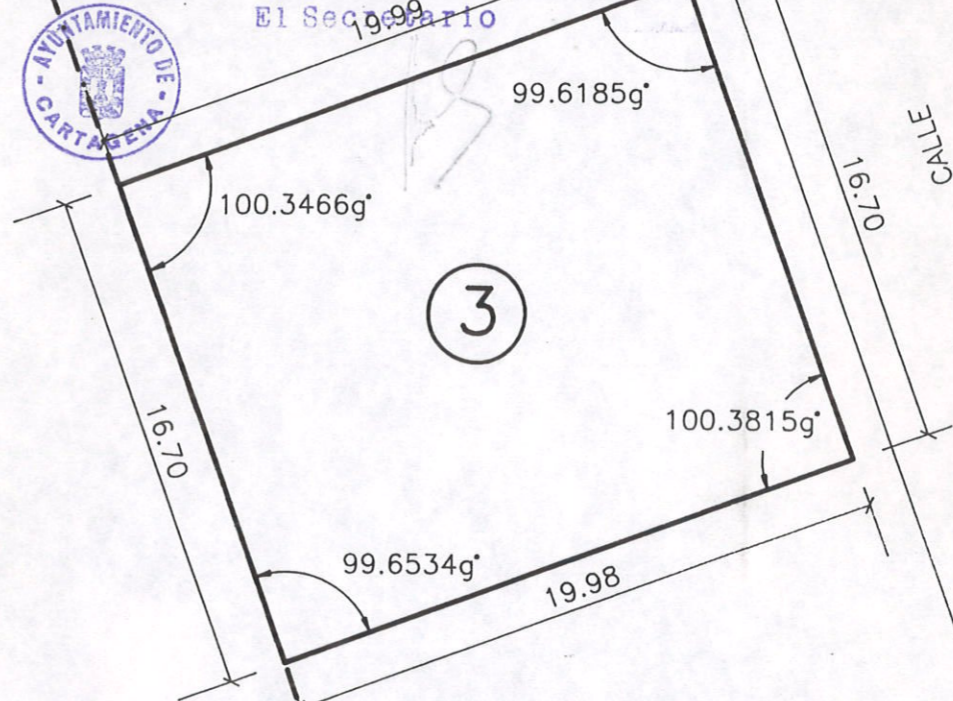

Por acuerdo del Excmo. Ayuntamiento
 Pleno de fecha 27 SET. 1995 se aprobó
 DEFINITIVAMENTE el Proyecto de
 Planeamiento, de cuyo Expediente
 forma parte el documento en que se
 consigna la presente diligencia.
 Cartagena 16 DIC. 1998
 El Secretario

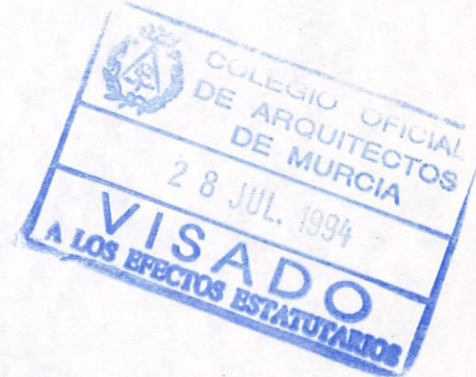

CONDICIONES URBANISTICAS

NORMATIVA DE EDIFICACION Au3

- Parcela minima: 250,00 m2.
- Forma de parcela: Debera quedar inscrito en ella un círculo de 13 m.
- Altura maxima: 1 o 2 plantas
- Indice de edificabilidad: 0,50 m2/m2.
- Separacion a linderos: 3 mts.

PARCELA N° 3

333,69 m2.

**Sup. max. edifible.
166,85 m2**

**PROYECTO DE REPARCELACION
 UNIDAD DE ACTUACION N°9 CABO DE PALOS.**

SITUACION: UNIDAD DE ACTUACION N° 9 CABO DE PALOS (CARTAGENA)

PLANO: CEDULA URBANISTICA
 PARCELA 3.

e: 1/250

ref:
13/94/229

9

PROMOTOR: AGRICOLA MINAMAR S.A.

ARQUITECTOS: JAIME GADEA BLANCO. RAFAEL AMAT TUDURI. TOMAS AMAT TUDURI.

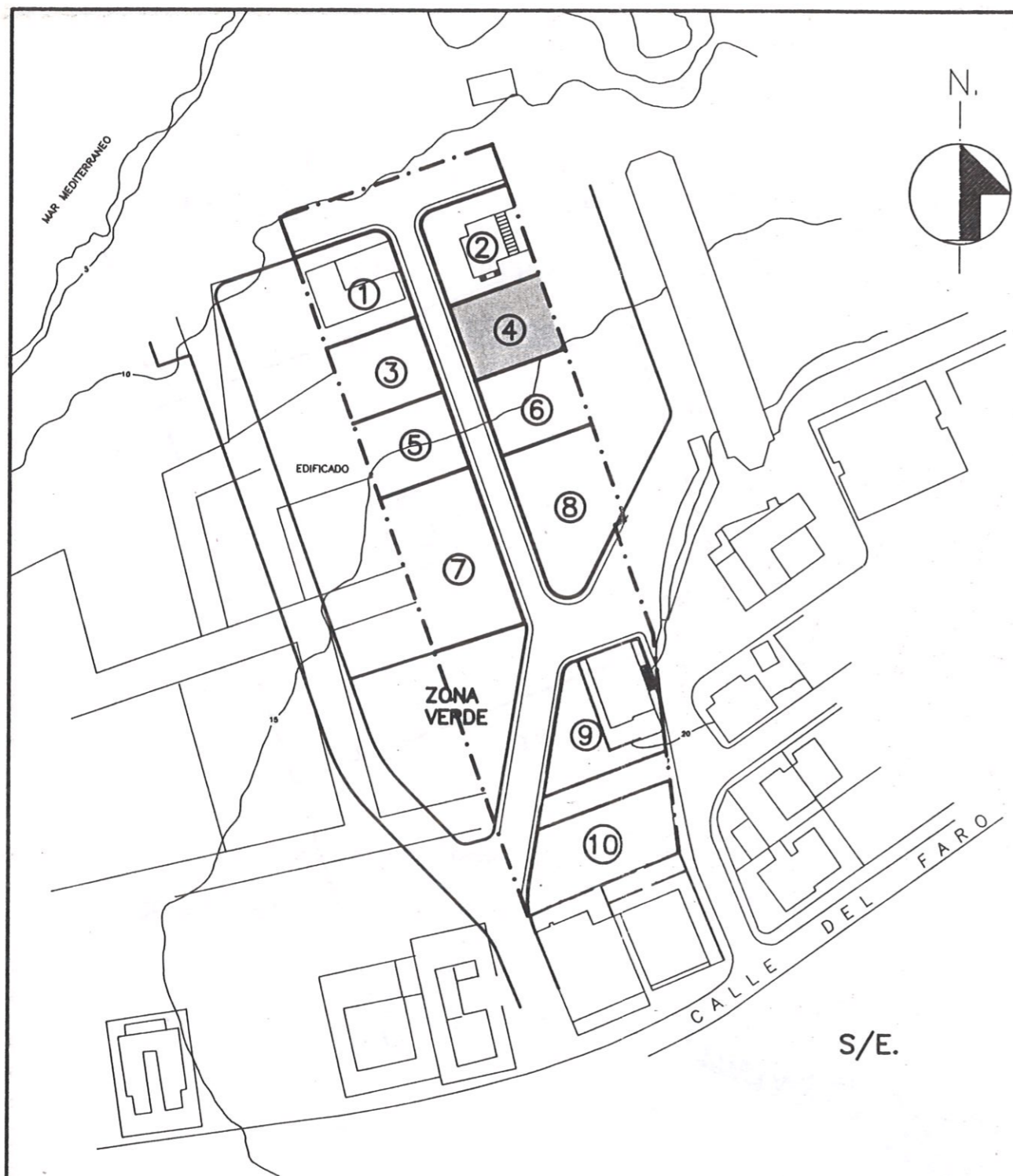

Por acuerdo del Excmo. Ayuntamiento Pleno de fecha 16 DIC. 1994 se aprobó INICIALMENTE el Proyecto de Planeamiento, de cuyo Expediente forma parte el documento en que se consigna la presente diligencia.



Cartagena 26 DIC 1994
El Secretario

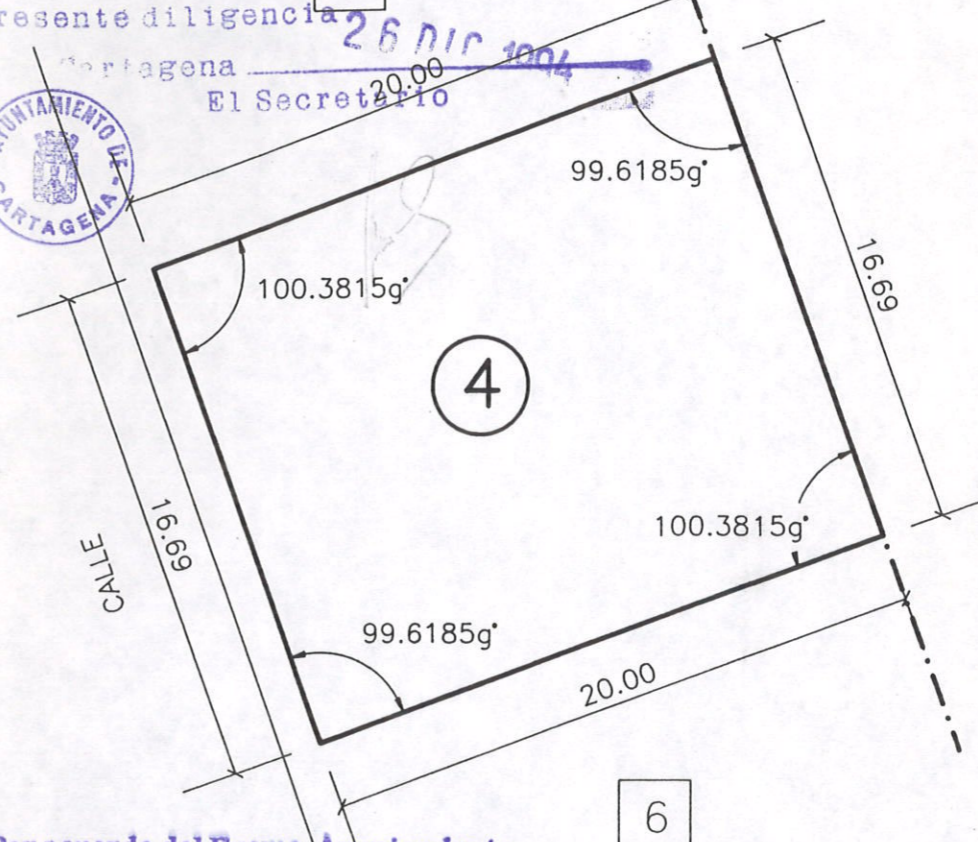

Por acuerdo del Excmo. Ayuntamiento Pleno de fecha 27 SET. 1995 se aprobó DEFINITIVAMENTE el Proyecto de Planeamiento, de cuyo Expediente forma parte el documento en que se consigna la presente diligencia.
Cartagena 16 DIC. 1998
El Secretario



CONDICIONES URBANISTICAS

NORMATIVA DE EDIFICACION Au3

- Parcela minima: 250,00 m2.
- Forma de parcela: Debera quedar inscrito en ella un círculo de 13 m.
- Altura maxima: 1 o 2 plantas
- Indice de edificabilidad: 0,50 m2/m2.
- Separacion a linderos: 3 mts.

PARCELA N° 4

333,69 m2.

Sup. max. edifible.
166,85 m2.

PROYECTO DE REPARCELACION
UNIDAD DE ACTUACION N°9 CABO DE PALOS.

SITUACION: UNIDAD DE ACTUACION N° 9 CABO DE PALOS (CARTAGENA)

PLANO: CEDULA URBANISTICA
PARCELA 4.

e: 1/250

ref:
13/94/229

10

PROMOTOR: AGRICOLA MINAMAR S.A.

ARQUITECTOS: JAIME GADEA BLANCO. RAFAEL AMAT TUDURI. TOMAS AMAT TUDURI.

Por acuerdo del Excmo. Ayuntamiento Pleno de fecha 16 DIC. 1994 se aprobó **INICIALMENTE** el Proyecto de Planeamiento, de cuyo Expediente forma parte el documento en que se consigna la presente diligencia



Cartagena 26 DIC. 1994
El Secretario

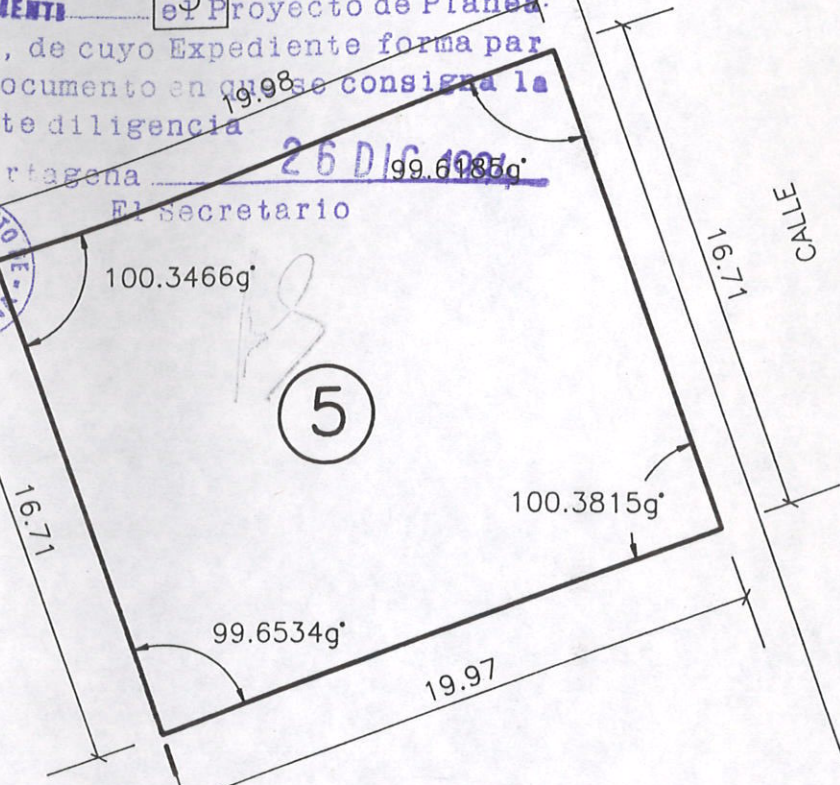

Por acuerdo del Excmo. Ayuntamiento Pleno de fecha 27 SEPT. 1995 se aprobó **DEFINITIVAMENTE** el Proyecto de Planeamiento, de cuyo Expediente forma parte el documento en que se consigna la presente diligencia.



Cartagena 16 DIC. 1998
El Secretario



PROYECTO DE REPARCELACION
UNIDAD DE ACTUACION N°9 CABO DE PALOS.

SITUACION: UNIDAD DE ACTUACION N° 9 CABO DE PALOS (CARTAGENA)

PLANO: CEDULA URBANISTICA PARCELA 5.	e: 1/250	11
	ref: 13/94/229	

PROMOTOR: AGRICOLA MINAMAR S.A.

ARQUITECTOS: JAIME GADEA BLANCO. RAFAEL AMAT TUDURI. TOMAS AMAT TUDURI.

JARA 31. CARTAGENA.

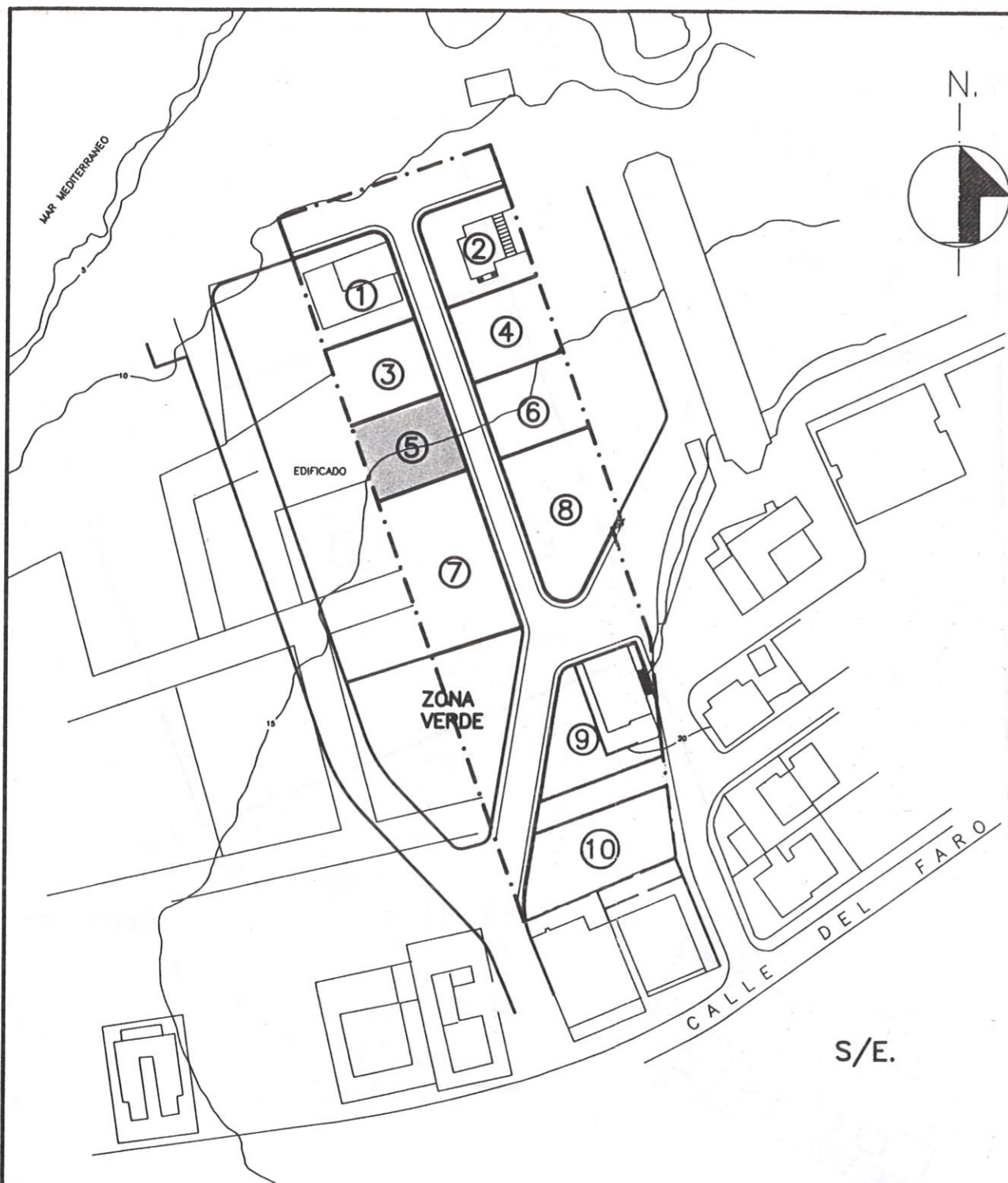

CONDICIONES URBANISTICAS

NORMATIVA DE EDIFICACION Au3

- Parcela minima: 250,00 m2.
- Forma de parcela: Debera quedar inscrito en ella un circulo de 13 m.
- Altura maxima: 1 o 2 plantas
- Indice de edificabilidad: 0,50 m2/m2.
- Separacion a linderos: 3 mts.

PARCELA N° 5

333,69 m2.

Sup. max. edifble.
166,85 m2.

Por acuerdo del Excmo. Ayuntamiento Pleno de fecha 16 DIC. 1994 se aprobó ~~INICIALMENTE~~ ³ el Proyecto de Planeamiento, de cuyo Expediente forma parte el documento en que se consigna la presente diligencia

Cartagena 26 DIC. 1998
El Secretario

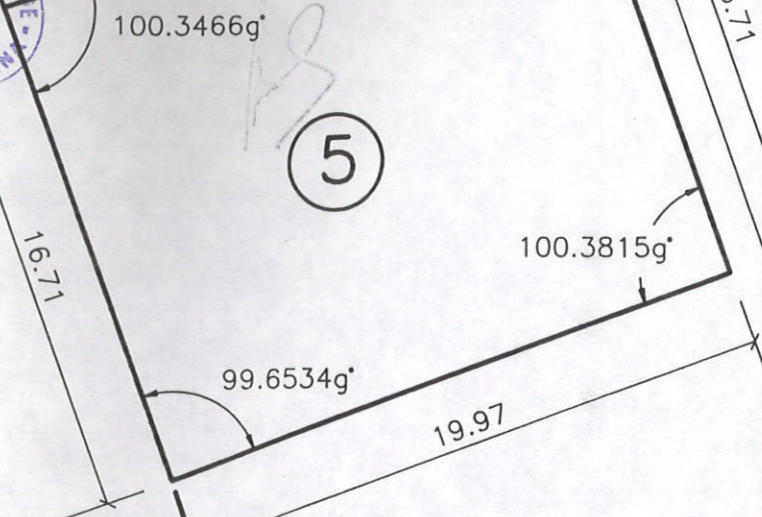

Por acuerdo del Excmo. Ayuntamiento Pleno de fecha 27 SEPT. 1995 se aprobó ~~DEFINITIVAMENTE~~ el Proyecto de Planeamiento, de cuyo Expediente forma parte el documento en que se consigna la presente diligencia.

Cartagena 16 DIC. 1998
El Secretario



PROYECTO DE REPARCELACION
UNIDAD DE ACTUACION N°9 CABO DE PALOS.

SITUACION: UNIDAD DE ACTUACION N° 9 CABO DE PALOS (CARTAGENA)

PLANO: CEDULA URBANISTICA PARCELA 5. e: 1/250 ref: 13/94/229 **11**

PROMOTOR: AGRICOLA MINAMAR S.A.

ARQUITECTOS: JAIME GADEA BLANCO. RAFAEL AMAT TUDURI. TOMAS AMAT TUDURI.

JARA 31. CARTAGENA

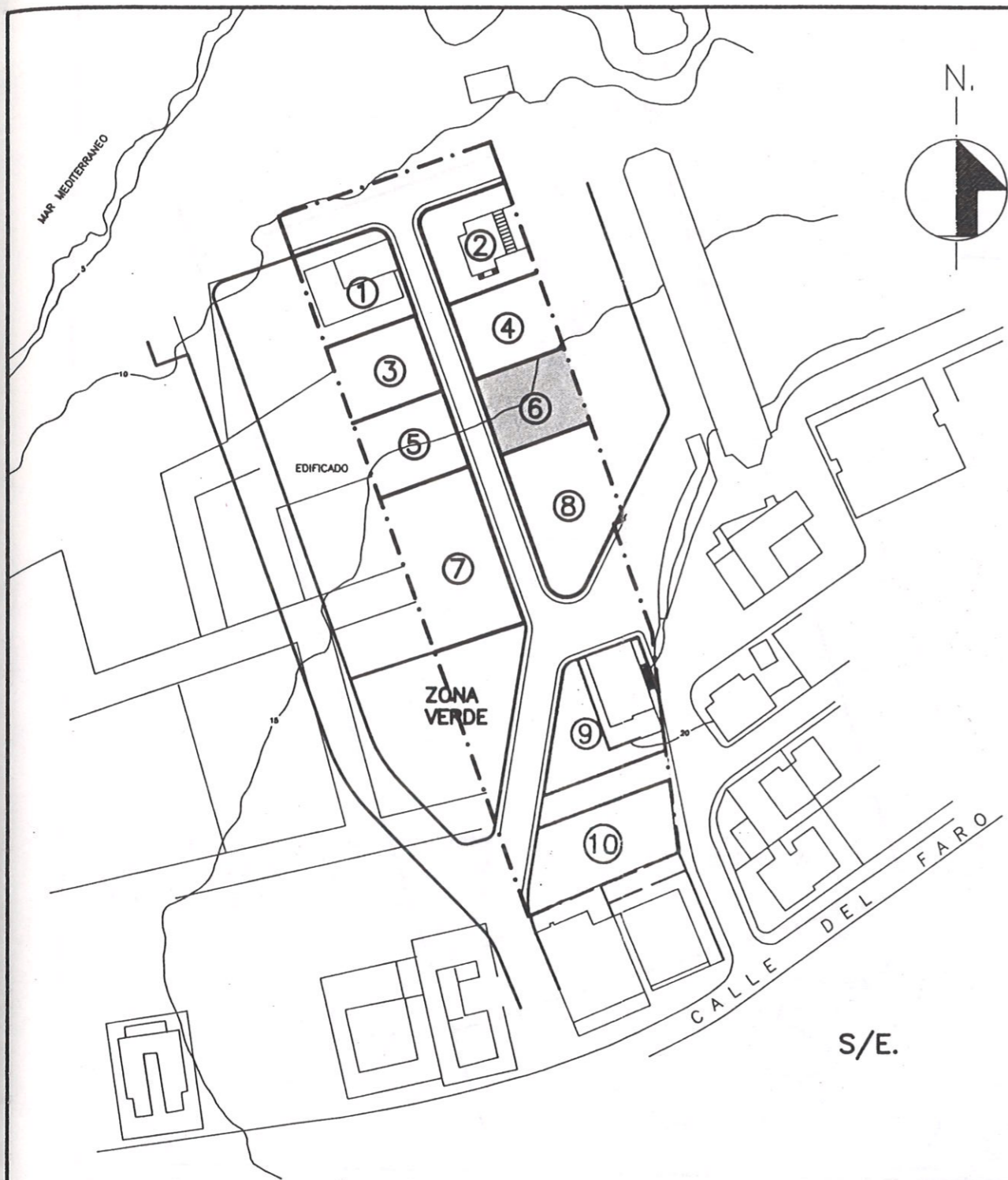

CONDICIONES URBANISTICAS

NORMATIVA DE EDIFICACION Au3

- Parcela minima: 250,00 m2.
- Forma de parcela: Debera quedar inscrito en ella un circulo de 13 m.
- Altura maxima: 1 o 2 plantas
- Indice de edificabilidad: 0,50 m2/m2.
- Separacion a linderos: 3 mts.

PARCELA N° 6

333,69 m2.
Sup. max. edifible.
166,85 m2.

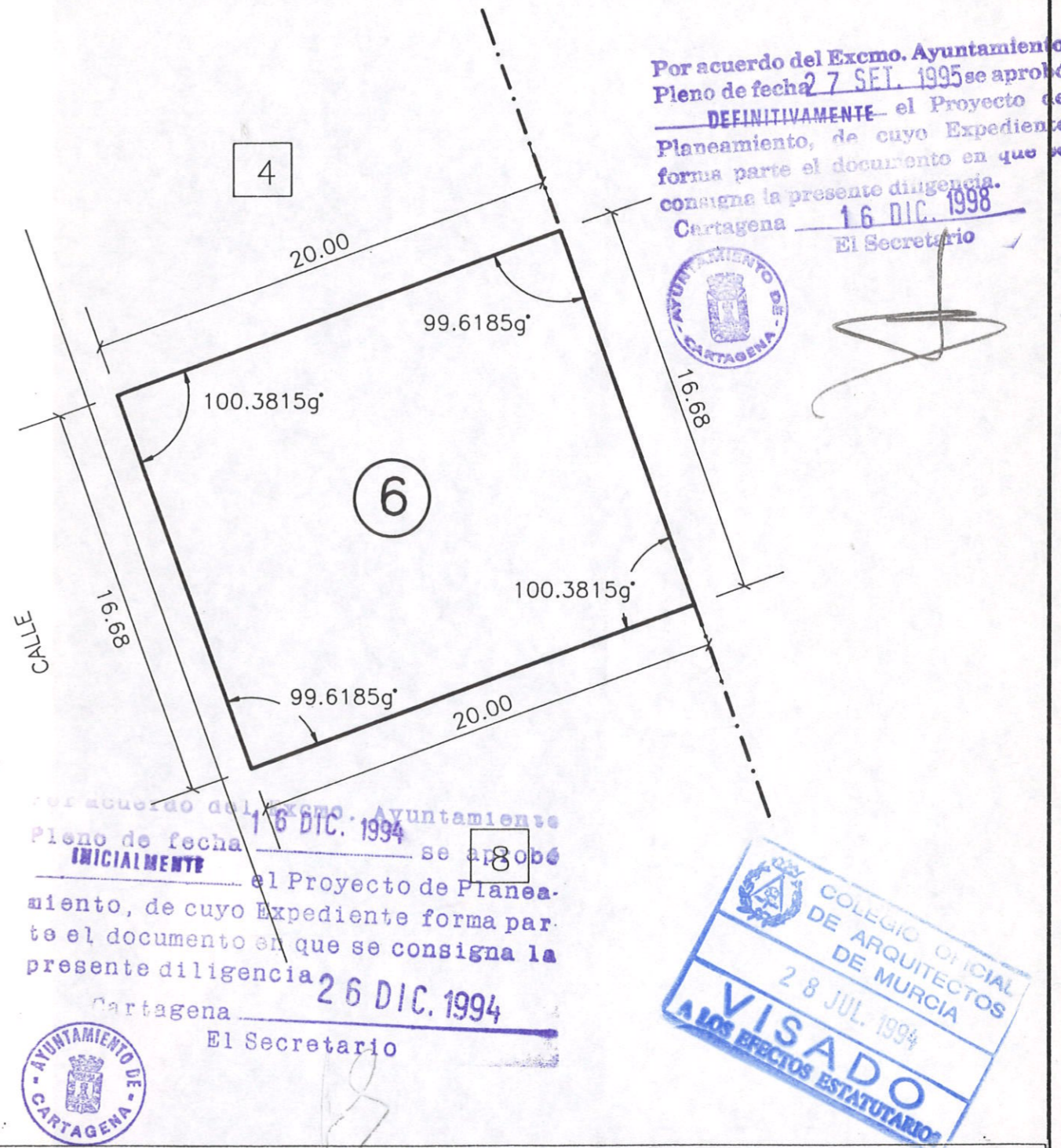

Por acuerdo del Excmo. Ayuntamiento Pleno de fecha 27 SET. 1995 se aprobó ~~DEFINITIVAMENTE~~ el Proyecto de Planeamiento, de cuyo Expediente forma parte el documento en que se consigna la presente diligencia.
Cartagena 16 DIC. 1998
El Secretario



[Handwritten signature]

Por acuerdo del Excmo. Ayuntamiento Pleno de fecha 16 DIC. 1994 se aprobó ~~INICIALMENTE~~ el Proyecto de Planeamiento, de cuyo Expediente forma parte el documento en que se consigna la presente diligencia.
Cartagena 26 DIC. 1994
El Secretario



PROYECTO DE REPARCELACION
UNIDAD DE ACTUACION N°9 CABO DE PALOS.

SITUACION: UNIDAD DE ACTUACION N° 9 CABO DE PALOS (CARTAGENA)

PLANO: **CEDULA URBANISTICA**
PARCELA 6.

e: 1/250
ref: 13/94/229

12

PROMOTOR: AGRICOLA MINAMAR S.A.

ARQUITECTOS: JAIME GADEA BLANCO. RAFAEL AMAT TUDURI. TOMAS AMAT TUDURI.

[Handwritten signatures of Jaime Gadea Blanco, Rafael Amat Tuduri, and Tomas Amat Tuduri]

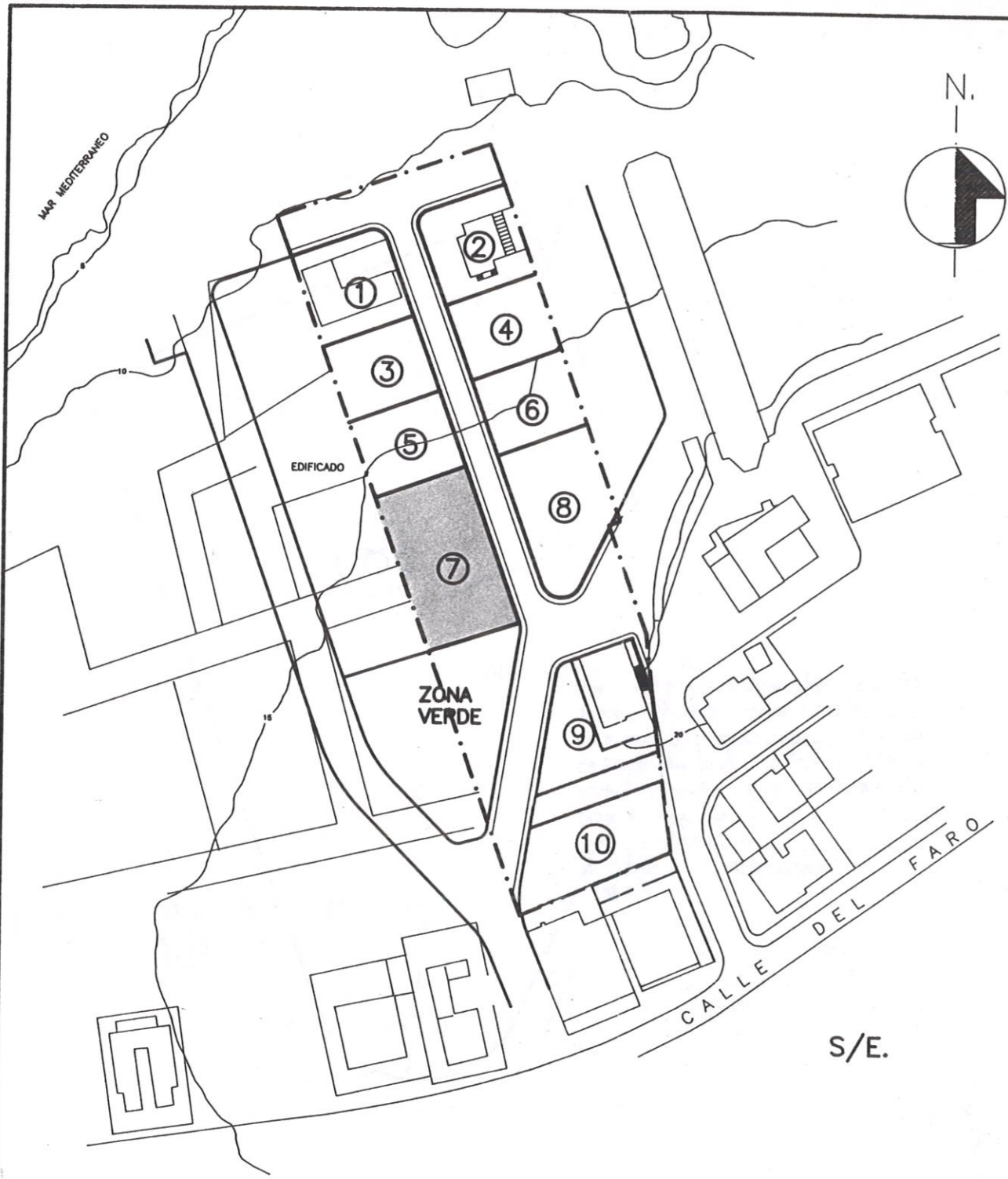

CONDICIONES URBANISTICAS		PARCELA N° 7
NORMATIVA DE EDIFICACION Au3		
- Parcela minima:	250,00 m2.	686,03 m2.
- Forma de parcela:	Debera quedar inscrito en ella un circulo de 13 m.	
- Altura maxima:	1 o 2 plantas	Sup. max. edifible.
- Indice de edificabilidad:	0,50 m2/m2.	343,02 m2.
- Separacion a linderos:	3 mts.	

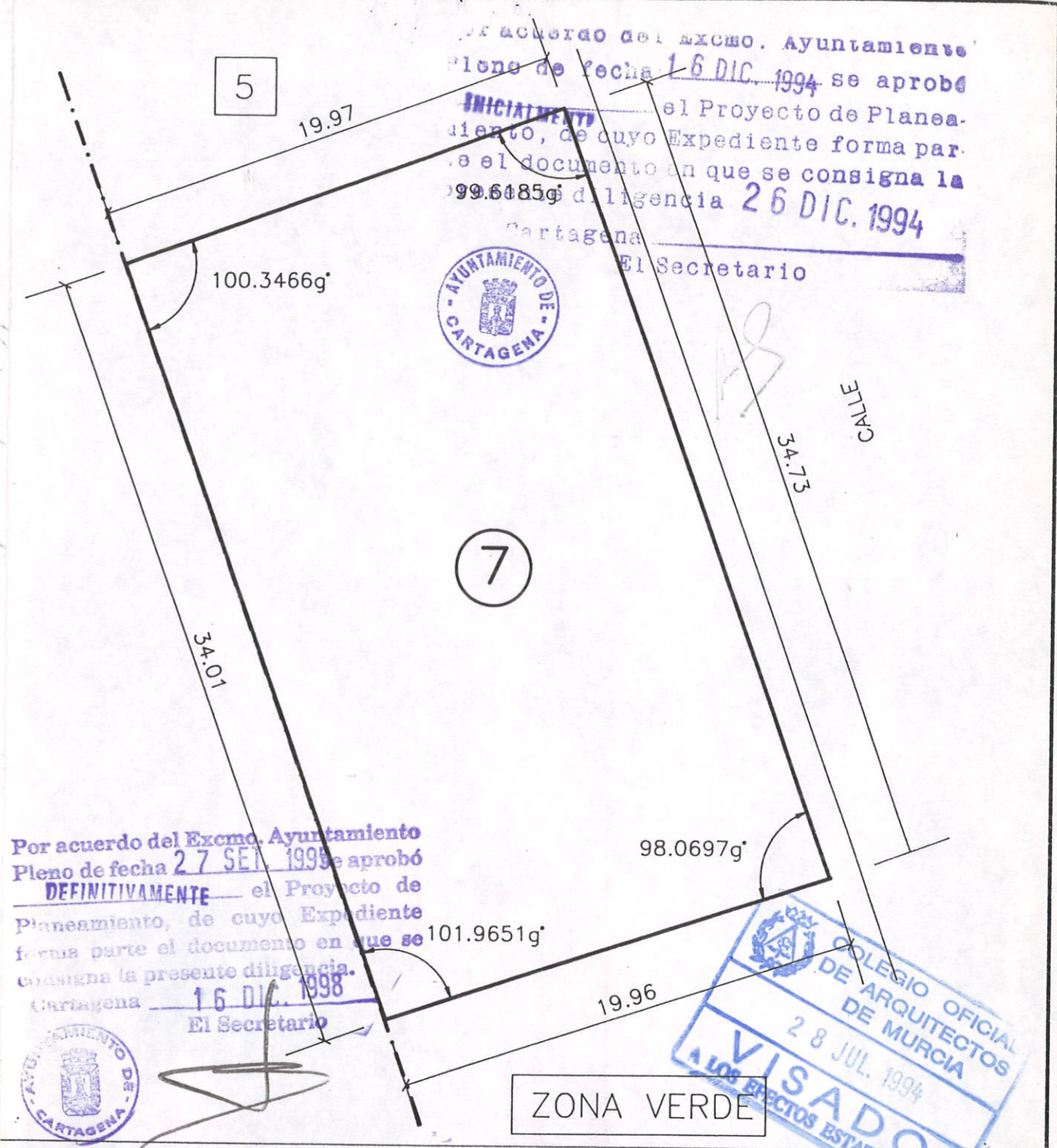

Por acuerdo del Excmo. Ayuntamiento Pleno de fecha 27 SET. 1998 se aprobó DEFINITIVAMENTE el Proyecto de Planeamiento, de cuyo Expediente forma parte el documento en que se consigna la presente diligencia.
Cartagena 16 DIC. 1998
El Secretario

Por acuerdo del Excmo. Ayuntamiento Pleno de fecha 16 DIC. 1994 se aprobó INICIATIVAMENTE el Proyecto de Planeamiento, de cuyo Expediente forma parte el documento en que se consigna la presente diligencia.
Cartagena 26 DIC. 1994
El Secretario



PROYECTO DE REPARCELACION		
UNIDAD DE ACTUACION N°9 CABO DE PALOS.		
SITUACION: UNIDAD DE ACTUACION N° 9 CABO DE PALOS (CARTAGENA)		
PLANO: CEDULA URBANISTICA PARCELA 7.	e: 1/250 ref: 13/94/229	13
PROMOTOR: AGRICOLA MINAMAR S.A.		
ARQUITECTOS: JAIME GADEA BLANCO. RAFAEL AMAT TUDURI. TOMAS AMAT TUDURI.		
JARA 31. CARTAGENA.		

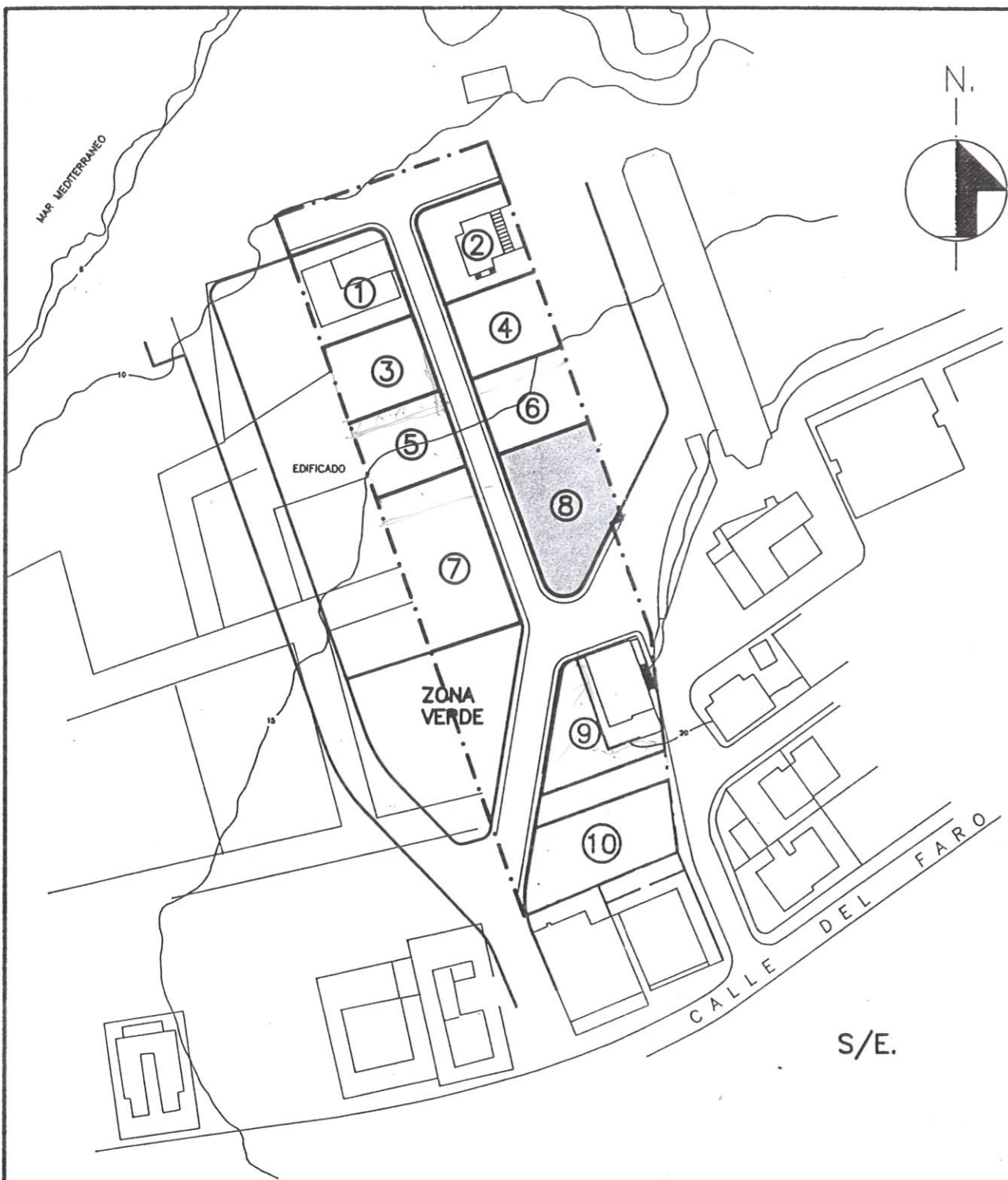

CONDICIONES URBANISTICAS

NORMATIVA DE EDIFICACION Au3

- Parcela minima: 250,00 m2.
- Forma de parcela: Debera quedar inscrito en ella un circulo de 13 m.
- Altura maxima: 1 o 2 plantas
- Indice de edificabilidad: 0,50 m2/m2.
- Separacion a linderos: 3 mts.

PARCELA N° 8

559,97 m2.
Sup. max. edifble.
279,99 m2.



Por acuerdo del Excmo. Ayuntamiento Pleno de fecha 16 DIC. 1994 se aprobó DEFINITIVAMENTE el Proyecto de Planeamiento, de cuyo Expediente forma parte el documento en que se consigna la presente diligencia.
26 DIC 1994
99.6185g Cartagena
El Secretario



Por acuerdo del Excmo. Ayuntamiento Junta de Gobierno Local de fecha 07 JUL. 2005 se aprobó DEFINITIVAMENTE el Proyecto de Planeamiento, de cuyo Expediente forma parte el documento en que se consigna la presente diligencia.
24 OCT. 2006
Cartagena,
El Secretario



PROYECTO DE REPARCELACION
UNIDAD DE ACTUACION N°9 CABO DE PALOS.

SITUACION: UNIDAD DE ACTUACION N° 9 CABO DE PALOS (CARTAGENA)

PLANO: CEDULA URBANISTICA PARCELA 8.A
e: 1/250
ref: 13/94/229
14

PROMOTOR: AGRICOLA MINAMAR S.A.

ARQUITECTOS: JAIME GADEA BLANCO. RAFAEL AMAT TUDURI. TOMAS AMAT TUDURI.

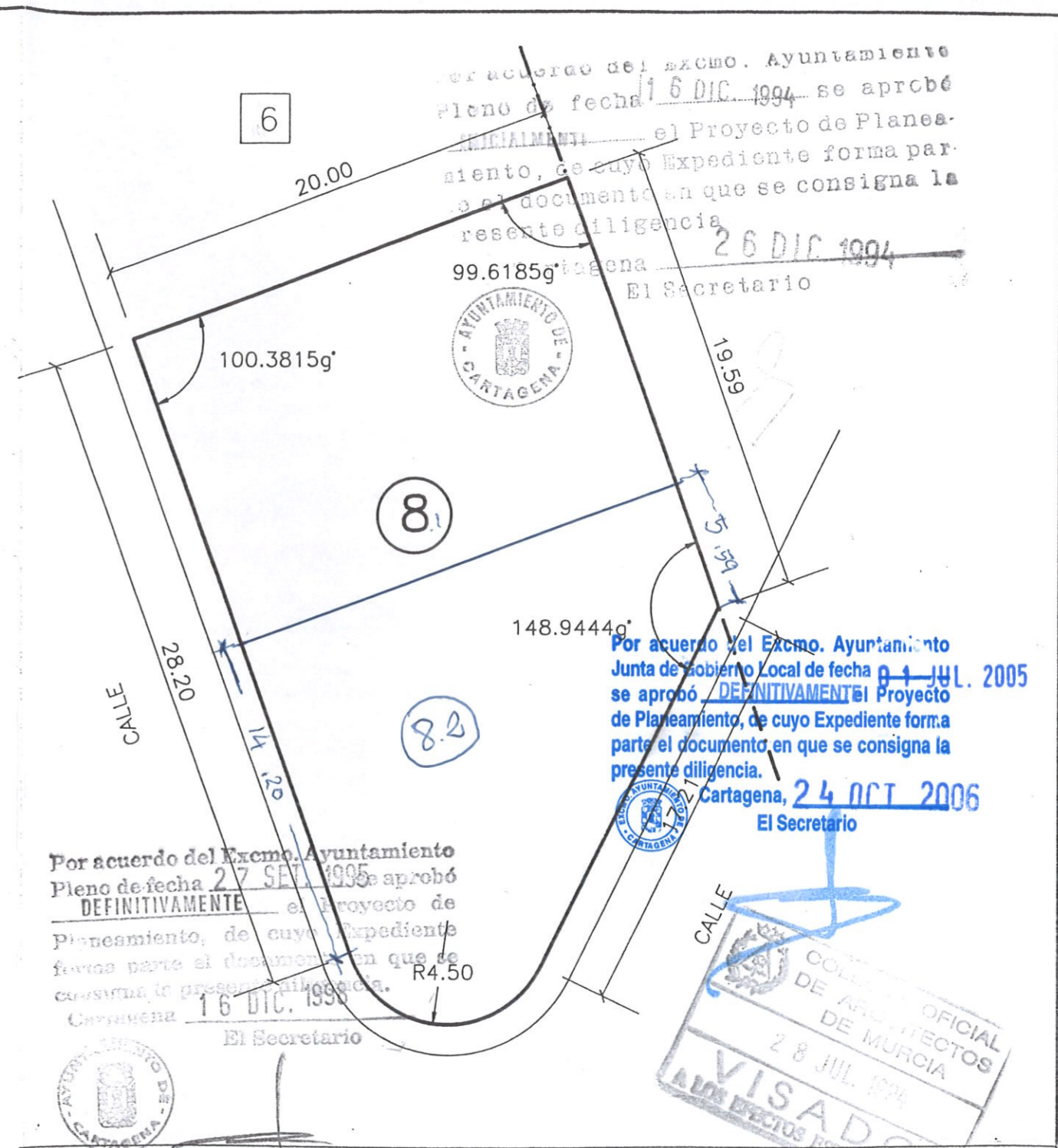
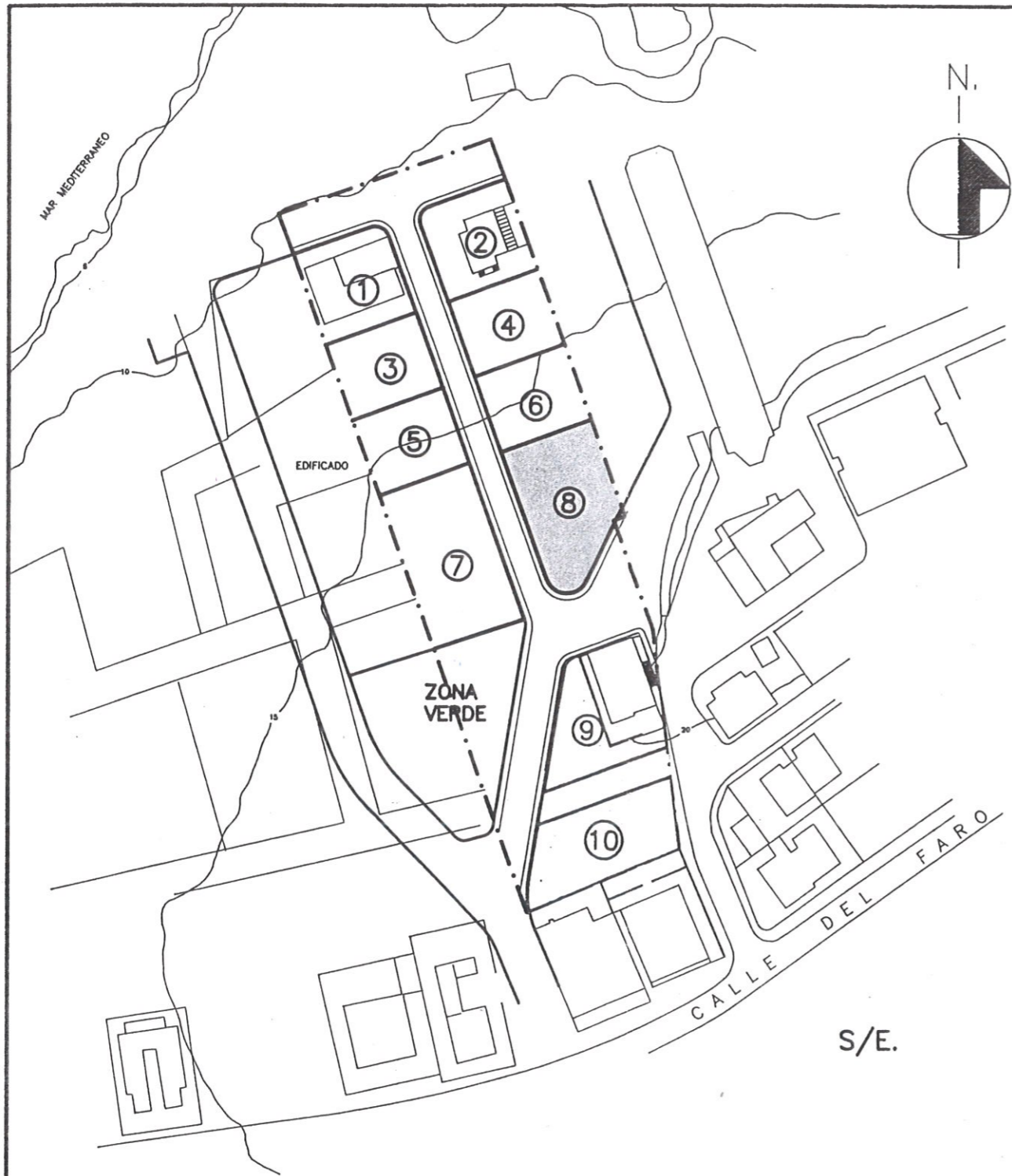

CONDICIONES URBANISTICAS

PARCELA N° 8

NORMATIVA DE EDIFICACION Au3

- Parcela minima: 250,00 m2.
- Forma de parcela: Debera quedar inscrito en ella un circulo de 13 m.
- Altura maxima: 1 o 2 plantas
- Indice de edificabilidad: 0,50 m2/m2.
- Separacion a linderos: 3 mts.

559,97 m2.

**Sup. max. edifble.
279,99 m2.**

**PROYECTO DE REPARCELACION
UNIDAD DE ACTUACION N°9 CABO DE PALOS.**

SITUACION: UNIDAD DE ACTUACION N° 9 CABO DE PALOS (CARTAGENA)

**PLANO: Cedula URBANISTICA
PARCELA 8.2**

e: 1/250

**ref:
13/94/229**

14

PROMOTOR: AGRICOLA MINAMAR S.A.

ARQUITECTOS: JAIME GADEA BLANCO. RAFAEL AMAT TUDURI. TOMAS AMAT TUDURI.

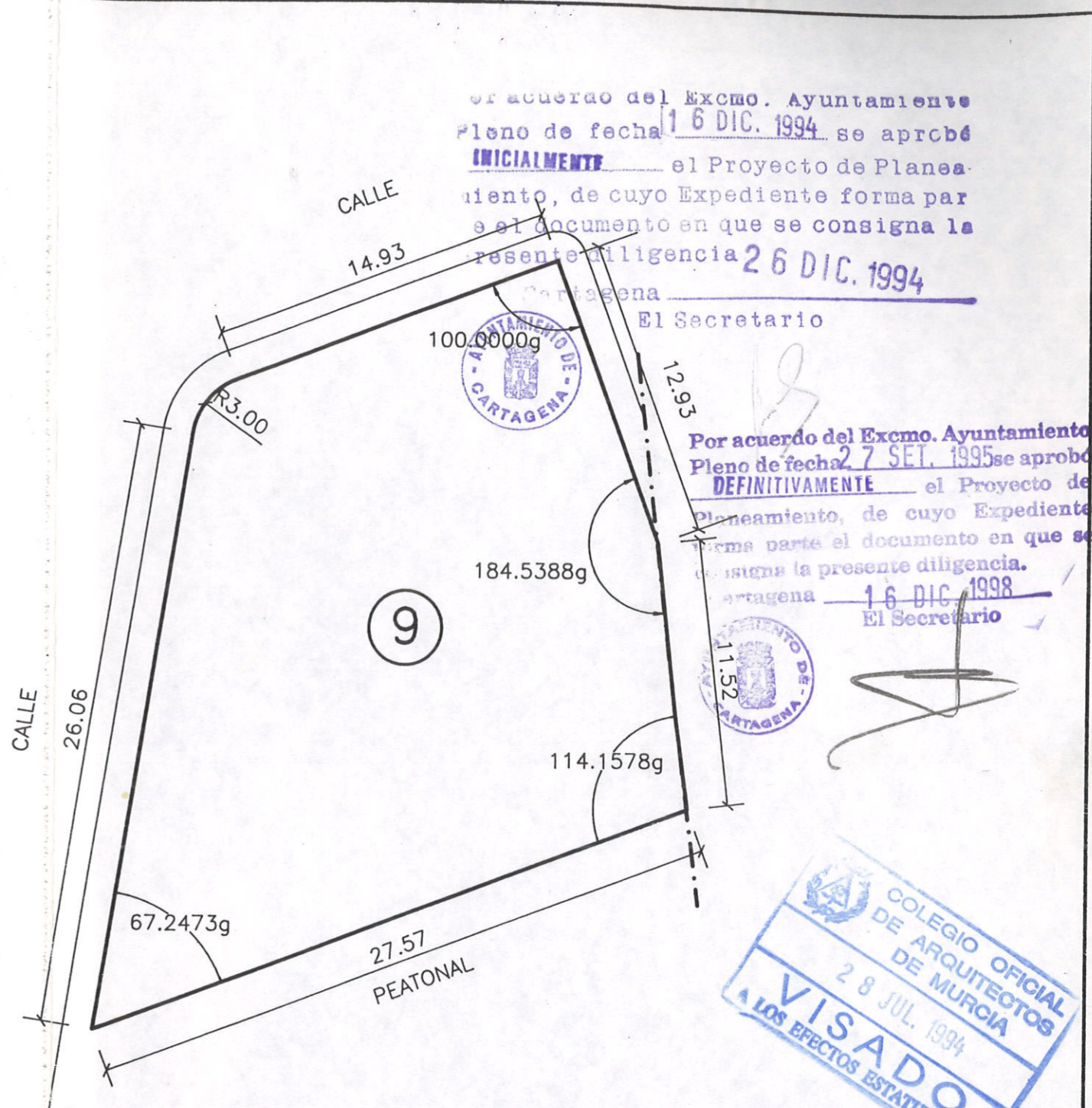
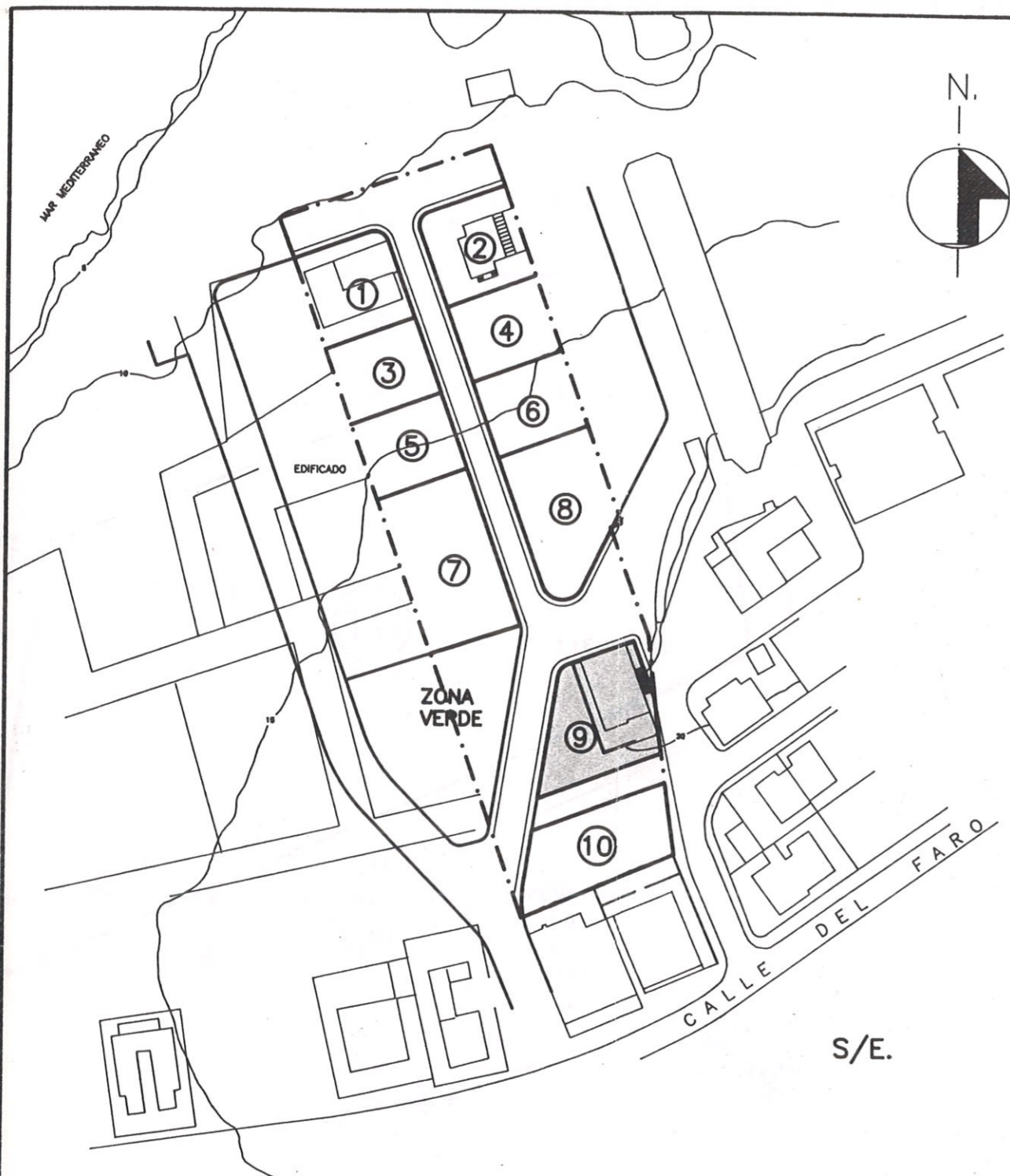

Por acuerdo del Excmo. Ayuntamiento
Pleno de fecha 16 DIC. 1994 se aprobó
INICIALMENTE el Proyecto de Planea-
miento, de cuyo Expediente forma par-
te el documento en que se consigna la
presente diligencia 26 DIC. 1994
Cartagena
El Secretario

Por acuerdo del Excmo. Ayuntamiento
Pleno de fecha 27 SET. 1995 se aprobó
DEFINITIVAMENTE el Proyecto de
Planeamiento, de cuyo Expediente
forma parte el documento en que se
consigna la presente diligencia.
Cartagena 16 DIC. 1998
El Secretario

COLEGIO OFICIAL
DE ARQUITECTOS
DE MURCIA
28 JUL. 1994
VISADO
A LOS EFECTOS ESTATUTARIOS

CONDICIONES URBANISTICAS

NORMATIVA DE EDIFICACION Au3

- Parcela minima: 250,00 m2.
- Forma de parcela: Debera quedar inscrito en ella un circulo de 13 m.
- Altura maxima: 1 o 2 plantas
- Indice de edificabilidad: 0,50 m2/m2.
- Separacion a linderos: 3 mts.

PARCELA Nº 9

551,66 m2.

**Sup. max. edifible.
275,83 m2**

**PROYECTO DE REPARCELACION
UNIDAD DE ACTUACION Nº9 CABO DE PALOS.**

SITUACION: UNIDAD DE ACTUACION Nº 9 CABO DE PALOS (CARTAGENA)

PLANO: **CEDULA URBANISTICA
PARCELA 9.**

e: 1/250
ref:
13/94/229

15

PROMOTOR: AGRICOLA MINAMAR S.A.

ARQUITECTOS: JAIME GADEA BLANCO. RAFAEL AMAT TUDURI. TOMAS AMAT TUDURI.

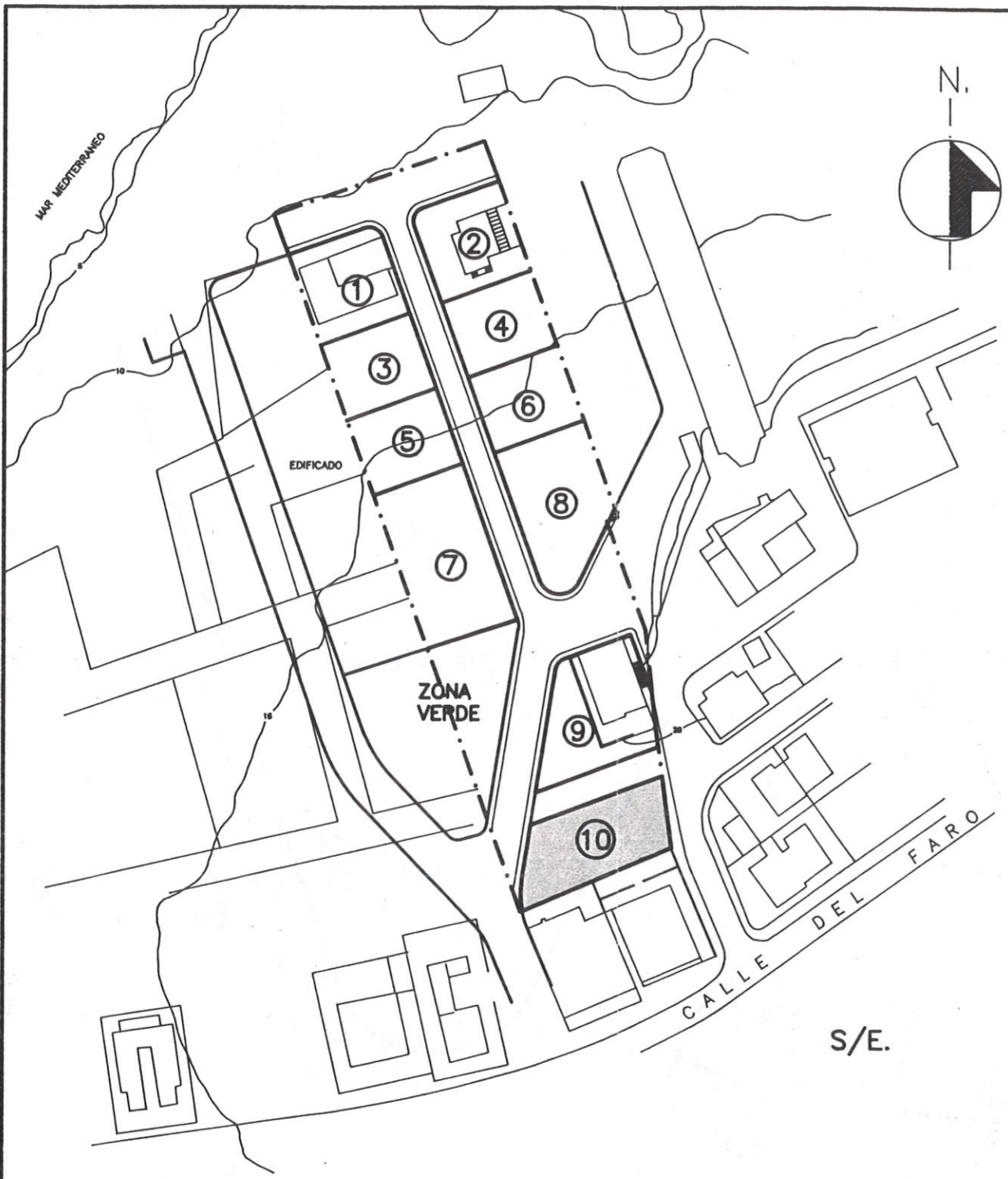

Por acuerdo del Excmo. Ayuntamiento
Pleno de fecha 16 DIC. 1994 se aprobó
INICIALMENTE el Proyecto de Planea-
miento, de cuyo Expediente forma par-
te el documento en que se consigna la
presente diligencia. 26 DIC. 1994



Cartagena
El Secretario
PEATONAL
29.61

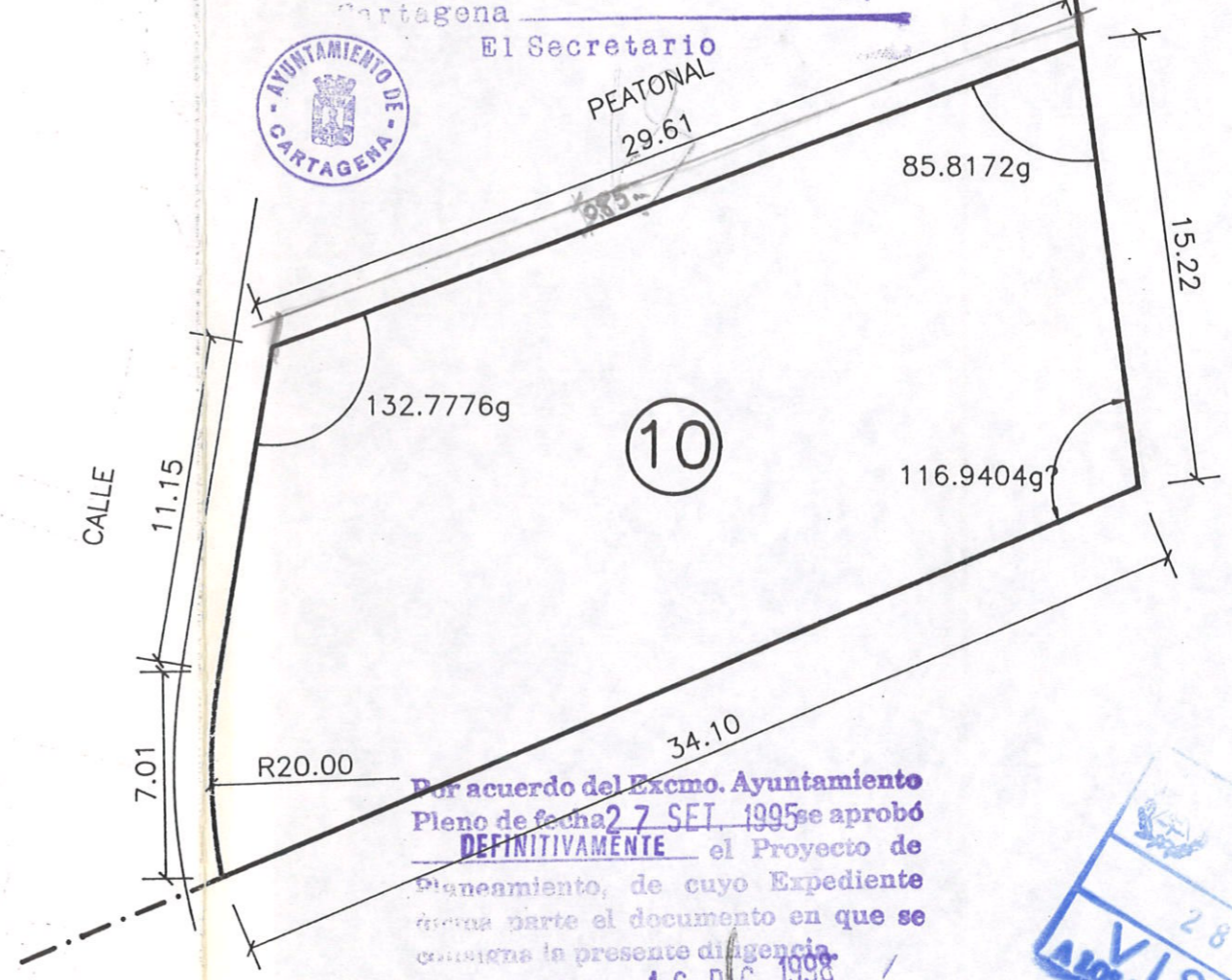

Por acuerdo del Excmo. Ayuntamiento
Pleno de fecha 27 SET. 1995 se aprobó
DEFINITIVAMENTE el Proyecto de
Planeamiento, de cuyo Expediente
forma parte el documento en que se
consigna la presente diligencia.
Cartagena 16 DIC. 1998
El Secretario

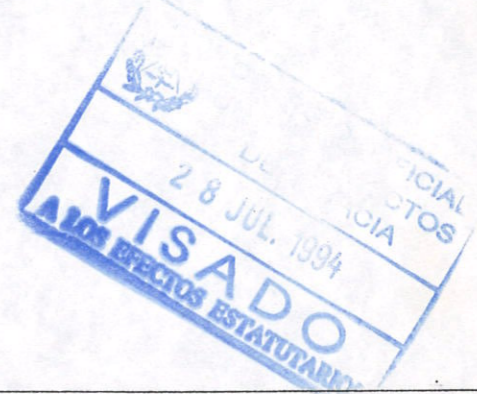

CONDICIONES URBANISTICAS

NORMATIVA DE EDIFICACION Au3

- Parcela minima: 250,00 m2.
- Forma de parcela: Debera quedar inscrito en ella un circulo de 13 m.
- Altura maxima: 1 o 2 plantas
- Indice de edificabilidad: 0,50 m2/m2.
- Separacion a linderos: 3 mts.

PARCELA Nº 11

500,39 m2.
Sup. max. edifble.
250,19 m2.

PROYECTO DE REPARCELACION
UNIDAD DE ACTUACION Nº9 CABO DE PALOS.

SITUACION: UNIDAD DE ACTUACION Nº 9 CABO DE PALOS (CARTAGENA)

PLANO: CEDULA URBANISTICA PARCELA 10	e: 1/250	16
	ref: 13/94/229	

PROMOTOR: AGRICOLA MINAMAR S.A.

ARQUITECTOS: JAIME GADEA BLANCO. RAFAEL AMAT TUDURI. TOMAS AMAT TUDURI