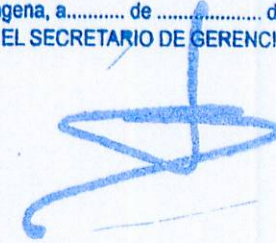
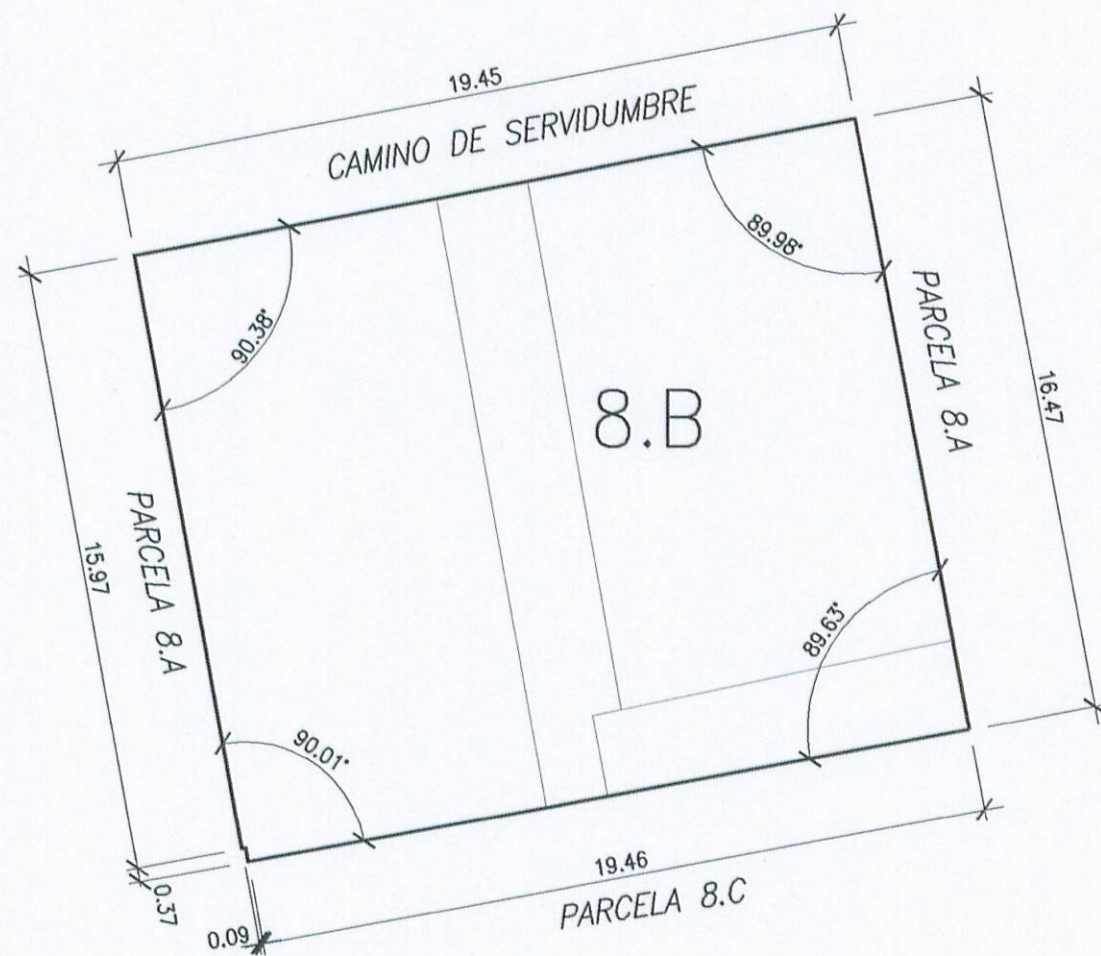
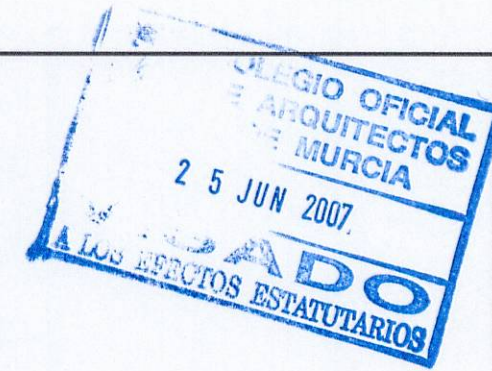

TEXTO REFUNDIDO
Recoge las condiciones del Acuerdo de
Junta de Gobierno Local de Excmo.
Ayuntamiento de Cartagena, aprobado en
sesión celebrada el día 28 FEB 2006
Cartagena, a de de 20...
EL SECRETARIO DE GERENCIA

PARCELA 8.B

APROVECHAMIENTO POR PARCELA.-

DESIGNACION DEL AMBITO..... U.A.-2/DE.
FINCA N°..... 8.B
ORDENANZA DE APLICACION..... Vu1
USOS..... Residencial.
SUPERFICIE..... 319,50 m2.
SUPERFICIE MAXIMA EDIFICABLE PARA RESIDENCIAL... 223,65 m2
INDICE DE EDIFICABILIDAD..... 0,7 m2/m2.
APARCAMIENTOS..... 1 POR VIVIENDA Y 1 POR CADA 100m2 DE LOCAL COMERCIAL.
OCUPACION MAXIMA..... No se fija.
ALTURA MAXIMA..... 1 ó 2 PLANTAS.

LINDEROS: - NORTE: CAMINO DE SERVIDUMBRE.
- ESTE: PARCELA 8.A.
- OESTE: PARCELA 8.A.
- SUR: PARCELA 8.C.

PORCENTAJE PARTICIPACION EN GASTOS DE URBANIZACION ES EL 2,497%.

SALDO FINAL EN LA CUENTA DE LIQUIDACION..... 19.888,36 euros.

ADJUDICATARIO:

- D. JOSÉ DÍAZ ROS Y
Dña. ELVIRA PEREZ ESPEJO.

TEXTO REFUNDIDO

PLANO N° C.15	PLANO : CEDULA URBANISTICA DE PARCELA 8.B.- SITUACION: U.A.-2/DE. LOS DOLORES ESTE.CARTAGENA.	ESCALA: 1/200
PROMOTOR: INMOCOSTA MAR MENOR, S.L.	PROYECTO: REPARCELACIÓN DE UNIDAD DE ACTUACIÓN N°2. LOS DOLORES.	FECHA: JUNIO-2.007
REFERENCIA: 463/05	BERNARDINO GARCIA GARCIA. ARQUITECTO, S.L.	