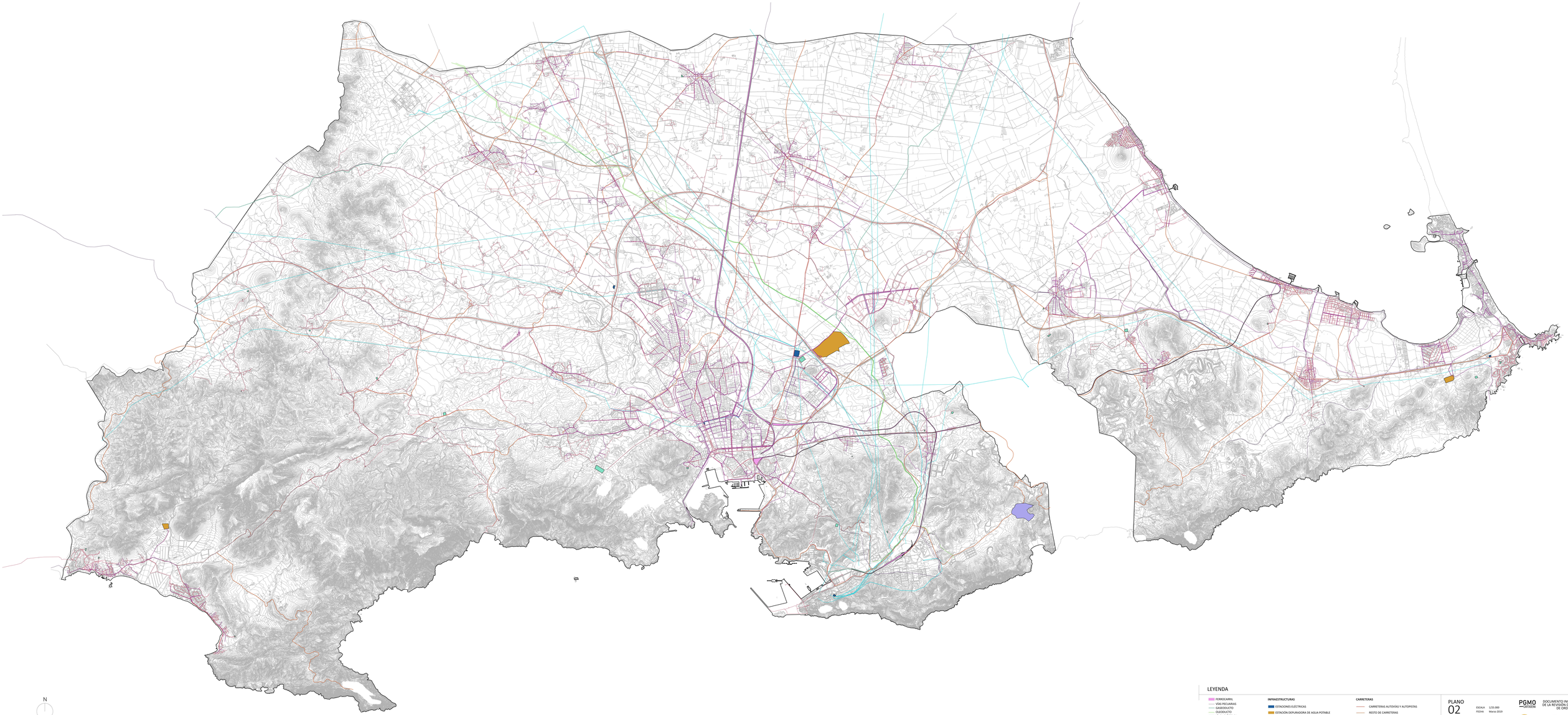

LEYENDA

INFRAESTRUCTURAS

- FERROCARRIL
- VÍAS PECUARIAS
- GASEODUCTO
- OLEODUCTO
- LÍNEA ELÉCTRICA
- RED DE ABASTECIMIENTO
- RED DE SANEAMIENTO
- ESTACIONES ELÉCTRICAS
- ESTACIÓN DEPURADORA DE AGUA POTABLE
- DEPÓSITO DE AGUA POTABLE
- PLANTA DE TRATAMIENTO RSU

CARRETERAS

- CARRETERAS AUTOVÍAS Y AUTOPISTAS
- RESTO DE CARRETERAS

PLANO
02

ESCALA 1/25.000
FECHA Marzo 2019

PLANOS DE INFORMACIÓN
Infraestructuras del Territorio

PGMO CARTAGENA

DOCUMENTO INICIAL ESTRATÉGICO
DE LA REVISIÓN DEL PLAN GENERAL
DE ORDENACIÓN URBANA

Ayuntamiento de Cartagena

Dirección General de Arquitectura

UNIVERSIDAD DE MURCIA