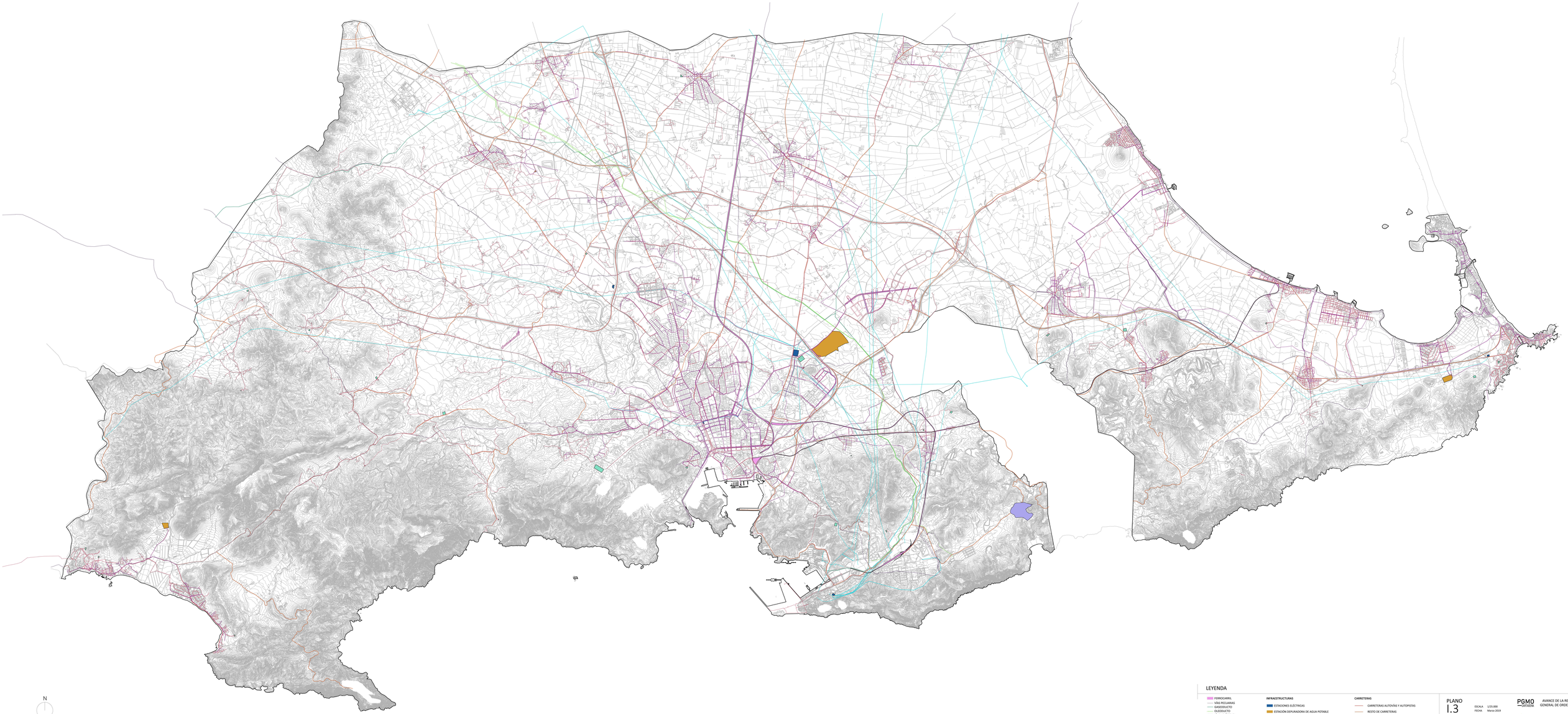

LEYENDA

INFRAESTRUCTURAS

- FERROCARRIL
- VÍAS PECUARIAS
- GASEODUCTO
- OLEODUCTO
- LÍNEA ELÉCTRICA
- RED DE ABASTECIMIENTO
- RED DE SANEAMIENTO
- ESTACIONES ELÉCTRICAS
- ESTACIÓN DEPURADORA DE AGUA POTABLE
- DEPÓSITO DE AGUA POTABLE
- PLANTA DE TRATAMIENTO RSU

CARRETERAS

- CARRETERAS AUTOVÍAS Y AUTOPISTAS
- RESTO DE CARRETERAS

PLANO
I.3

ESCALA 1:225.000
FECHA Marzo 2019

PLANOS DE INFORMACIÓN
Infraestructuras del Territorio

PGMO CARTAGENA

AVANCE DE LA REVISIÓN DEL PLAN GENERAL DE ORDENACIÓN URBANA

Ayuntamiento de Cartagena

Universidad de Murcia

TRAGSATEC GRUPO TRAGSA