

- ### LEYENDA
- Ámbito instrumento
  - ▭ Suelo urbano (U)
  - ▭ Suelo urbanizable sectorizado (ZZ)
    - ZA Residencial de alta densidad
    - ZM Residencial de media densidad
    - ZB Residencial de baja densidad
    - ZU Residencial de mínima densidad
    - ZP Actividad económica/Productiva
  - ▭ Alineaciones
  - ▭ Servidumbres
    - Servidumbre de tránsito (Str)
    - Servidumbre de Protección (Spr)
    - Zona de influencia (Sin)
    - Zona de servidumbre (Sse)
    - Zona de policía (Spo)
    - Línea límite de edificación (Sle)
    - Zona de afección (Saf)
  - ▭ Dominio público
    - Dominio Público Marítimo Terrestres (DPMT)
    - Dominio Público Portuario (DPP)
    - Dominio Público Hidráulico (DPH)
    - Dominio Público Ferroviario (DPF)
    - Dominio Público de Carreteras (DPC)
    - Montes de Dominio Público (DPMP)
  - Red de abastecimiento y saneamiento
- ### Sistemas
- Equipamiento (Q)
  - Espacio Libre (V)
  - Infraestructura (F)
  - Comunicaciones (C)

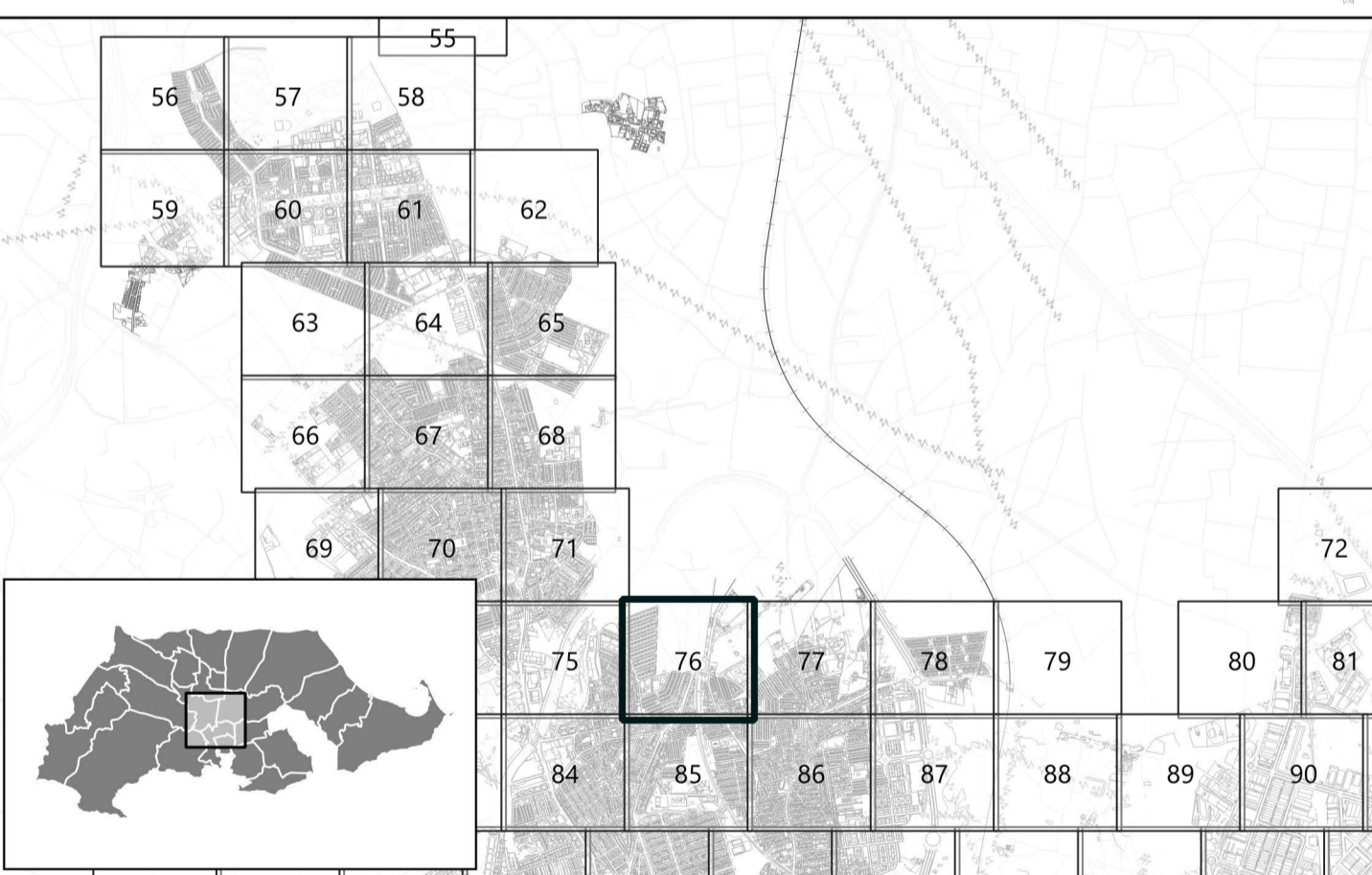

**PROMOTOR**  
**AYUNTAMIENTO**  
**CARTAGENA**

**PLAN GENERAL MUNICIPAL DE ORDENACIÓN**  
**CARTAGENA**

PUBLICACIONES REALIZADAS EN BOLETIN OFICIAL DE LA REGION DE MURCIA  
 A. AVANCE 2019-04-05 / A. INICIAL / A. PROVISIONAL 2024-06-27 / A. DEFINITIVA



**EQUIPO REDACTOR**  
**PGMORTE**  
**CARTAGENA**

**PLANO DE ORDENACIÓN**  
**COMUNICACIÓN E INFRAESTRUCTURAS**  
**DE LA ORDENACIÓN PORMENORIZADA**

**IDENTIFICADOR DEL INSTRUMENTO**  
**APROBACIÓN INICIAL**  
 FECHA: Julio 2024 / VERSIÓN: Texto refundido

**PO6**  
 ESCALA: 1:1000  
 0 5 10 15 20 25 m

**NUMERO DE SERIE**  
**HOJA Nº**  
 PO6 / 76/428