

**LEYENDA**

	Ámbito instrumento		Alineaciones
<b>Suelo Urbano</b>		<b>Sistemas locales</b>	
	Suelo urbano (U)		Sistema local comunicaciones (C)
	Suelo urbano especial (UE)		Sistema local infraestructuras (I)
	Suelo urbano de núcleo rural (UR)		Sistema local equipamiento (Q)
<b>Suelo Urbanizable</b>			Sistema local espacio libre (V)
	Sectorizado (ZZ)	<b>Usos pormenorizados</b>	
	ZA Residencial de alta densidad		Uso residencial (R)
	ZM Residencial de media densidad		Uso industrial (I)
	ZB Residencial de baja densidad		Uso terciario (T)
	ZU Residencial de mínima densidad		VW* Espacio Libre Privado
	ZP Actividad económica /Productiva	<b>Elementos catalogados</b>	
	Sin sectorizar (ZS)		Elementos catalogados
	SA Residencial de alta densidad		Bien de interés cultural (BIC)
	SM Residencial de media densidad		Bien catalogado por su relevancia cultural (BCR)
	SB Residencial de baja densidad		Entorno de BIC
	SU Residencial de mínima densidad		Catálogo de árboles
	SP Actividad económica /Productiva		Árbol monumental o singular (BAM)
	Especial sin sectorizar (ZE-S)	<b>Valores y riesgos</b>	
<b>No urbanizable de protección específica</b>			Riesgos área
	Áreas naturales de agua (NE-NA)		Riesgos naturales (vRN):
	De protección de costas (NE-NA-COS)		Zona de flujo preferente (ZFP)
	De protección de cauces (NE-NA-CAL)		Zona inundable (ZI)
	Áreas naturales de tierra (NT)		Inundación de origen marino (IM)
	De protección ambiental (NE-NT-AMB)		Riesgos de la minería (AM)
	De protección geomorfológica (NE-NT-GEO)		Riesgos industriales y tecnológicos (vRI)
	De protección paisajística (NE-NT-PAL)		Parcelas contaminadas (PC)
	Uso agropecuario (NE-AG)		Línea eléctrica (LE)
<b>No urbanizable protegido por planeamiento</b>			Límite riesgo
	Uso agropecuario (NP-AG)		Accidentes graves en los que intervengan Sustancias peligrosas (SP)
	Zona agrícola de regadío intensivo (NP-AG-REG)		Plantas solares fotovoltaicas (vFV)
	Zona agrícola de secano (NP-AG-SEC)		Valores naturales
	Áreas naturales de tierra (NP-NT-ECO)		Valores medioambientales (vMB)
	Minero, canteras (NP-AM-MIN)		Valores de hábitats (vMT)
	Otros usos		Valores agropecuarios (vAG)
	De protección del Mar Menor (NP-OT-MARME)		Valor de reserva para futuros sistemas (vFS)
	De protección de Sitio Histórico (NP-OT-SHIS)	<b>Dominios públicos y servidumbres</b>	
<b>No urbanizable inadecuado</b>			Dominio público
	Uso agropecuario (NI-AG-COMP)		Dominio Público Marítimo Terrestres (DPMT)
	Áreas naturales de tierra (NI-NT-IMPR)		Dominio Público Portuario (DPP)
	Otros (NI-OT-DEF)		Dominio Público Hidráulico (DPH)
<b>Ámbitos de planeamiento</b>			Dominio Público Ferroviario (DPF)
	Ámbitos de planeamiento		Dominio Público de Carreteras (DPC)
	Plan Especial de Conjunto Histórico (PECH)		Montes de Dominio Público (DPMP)
	Plan Especial (PE)	<b>Servidumbres</b>	
	Estudio de Detalle (ED)		Servidumbre de tránsito (St)
<b>Sistemas generales (G)</b>			Servidumbre de Protección (Spr)
	Sistema General Comunicaciones (GC)		Zona de influencia (Sin)
	Sistema General Equipamientos (GQ)		Zona de servidumbre (Sse)
	Sistema General Espacios Libres (GV)		Zona de policía (Spo)
	Sistema General Infraestructuras (GI)		Línea límite de edificación (Sle)
	Eje viario		Zona de afección (Saf)
	Unidades de gestión		Fondo edificable
			Alturas máximas
			* indica titularidad privada

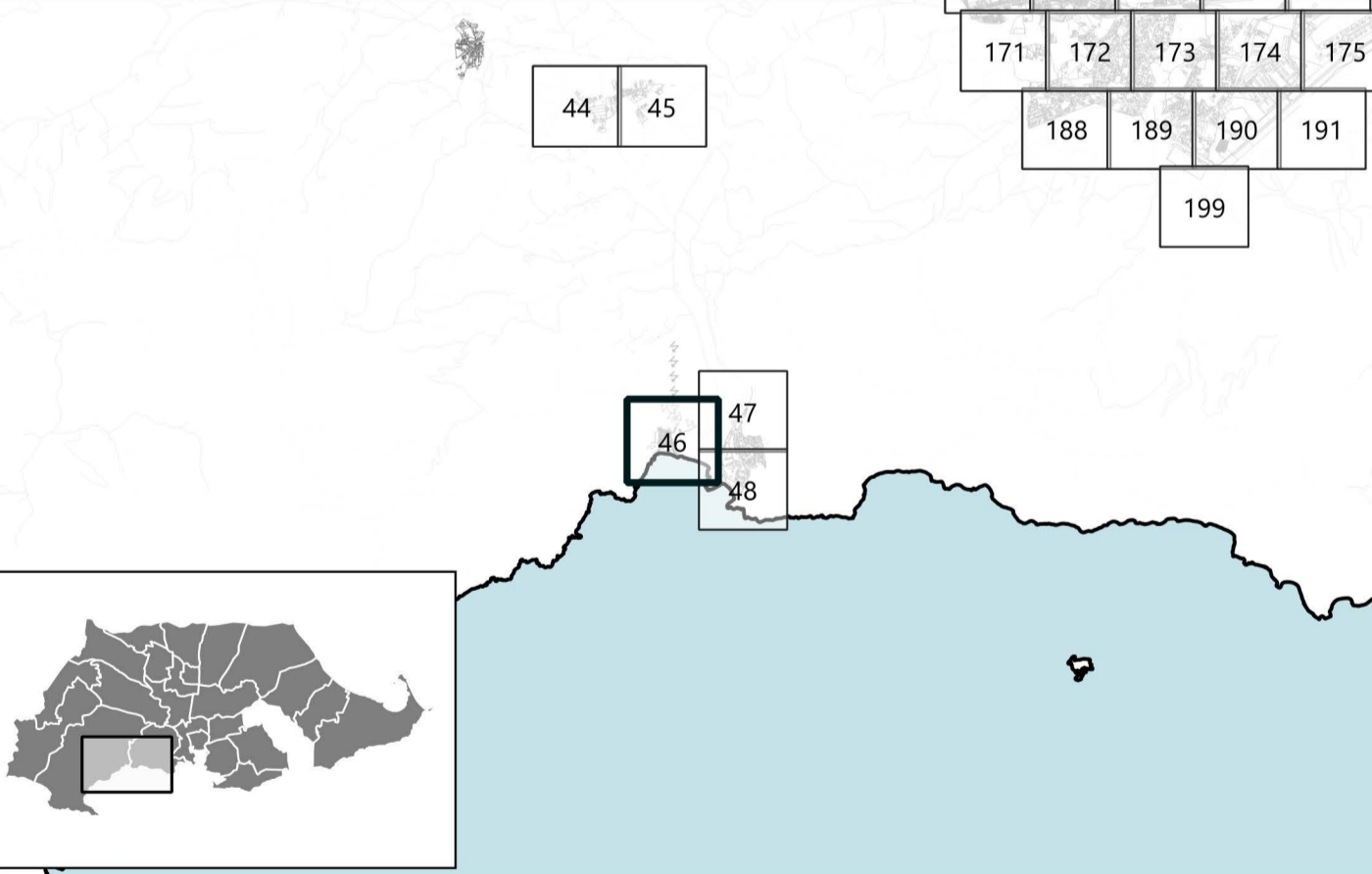

<p><b>PROMOTOR</b></p> <p>Ayuntamiento Cartagena</p>	<p><b>PLAN GENERAL MUNICIPAL DE ORDENACIÓN</b></p> <p><b>CARTAGENA</b></p>	
	<p>PUBLICACIONES REALIZADAS EN BOLETIN OFICIAL DE LA REGION DE MURCIA</p> <p>A. INICIAL A. PROVISIONAL A. DEFINITIVA</p> <p>2019-04-05 2024-06-27</p>	
<p><b>EQUIPO REDACTOR</b></p> <p>PGMORTE CARTAGENA</p>	<p><b>PLANO DE ORDENACIÓN</b></p> <p><b>ORDENACIÓN PORMENORIZADA DEL SUELO URBANO Y URBANIZABLE ORDENADO</b></p>	
	<p>IDENTIFICADOR DEL INSTRUMENTO: POS</p> <p>APROBACIÓN INICIAL</p> <p>ESCALA: 1:1000</p> <p>FECHA: Julio 2024 VERSIÓN: Texto refundido</p> <p>NUMERO DE SERIE: POS HOJA Nº: 46/428</p>	