

LEYENDA

Ámbito instrumento	Alineaciones
Suelo Urbano	Sistemas locales
Suelo urbano (U)	Sistema local comunicaciones (C)
Suelo urbano especial (UE)	Sistema local infraestructuras (I)
Suelo urbano de núcleo rural (UR)	Sistema local equipamiento (Q)
Suelo Urbanizable	Sistema local espacio libre (V)
Sectorizado (ZZ)	Usos pormenorizados
ZA Residencial de alta densidad	Uso residencial (R)
ZM Residencial de media densidad	Uso industrial (I)
ZB Residencial de baja densidad	Uso terciario (T)
ZU Residencial de mínima densidad	Espacio Libre Privado
ZP Actividad económica/Productiva	
Sin sectorizar (ZS)	Elementos catalogados
SA Residencial de alta densidad	Elementos catalogados
SM Residencial de media densidad	Bien de interés cultural (BIC)
SB Residencial de baja densidad	Bien catalogado por su relevancia cultural (BCR)
SU Residencial de mínima densidad	Entorno de BIC
SP Actividad económica/Productiva	Catálogo de árboles
Especial sin sectorizar (ZE-S)	Árbol monumental o singular (BAM)
No urbanizable de protección específica	Valores y riesgos
Áreas naturales de agua (NE-NA)	Riesgos área
De protección de costas (NE-NA-COS)	Riesgos naturales (VRN):
De protección de cauces (NE-NA-CAU)	Zona de flujo preferente (ZFP)
Áreas naturales de tierra (NT)	Zona inundable (ZI)
De protección ambiental (NE-NT-AMB)	Inundación de origen marino (IM)
De protección geomorfológica (NE-NT-GEO)	Riesgos de la minería (AM)
De protección paisajística (NE-NT-PAI)	Riesgos industriales y tecnológicos (RI)
Uso agropecuario (NE-AG)	Parcelas contaminadas (PC)
No urbanizable protegido por planeamiento	Límite riesgo
Uso agropecuario (NP-AG)	Accidentes graves en los que intervengan
Zona agrícola de regadío intensivo (NP-AG-REG)	Sustancias peligrosas (SP)
Zona agrícola de secano (NP-AG-SEC)	Plantas solares fotovoltaicas (FV)
Áreas naturales de tierra (NP-NT-ECO)	Valores naturales
Minero, canteras (NP-AM-MIN)	Valores medioambientales (vMB)
Otros usos	Valores de hábitats (vMT)
De protección del Mar Menor (NP-OT-MARME)	Valores agropecuarios (vAG)
De protección de Sitio Histórico (NP-OT-SHIS)	Otros valores
No urbanizable inadecuado	Valor de reserva para futuros sistemas (vFS)
Uso agropecuario (NI-AG-COMP)	Dominios públicos y servidumbres
Áreas naturales de tierra (NI-NT-IMPR)	Dominio público
Otros (NI-OT-DEF)	Dominio Público Marítimo Terrestre (DPMT)
Ámbitos de planeamiento	Dominio Público Portuario (DPP)
Ámbitos de planeamiento	Dominio Público Hidráulico (DPH)
Plan Especial de Conjunto Histórico (PECH)	Dominio Público Ferroviario (DPF)
Plan Especial (PE)	Dominio Público de Carreteras (DPC)
Estudio de Detalle (ED)	Montes de Dominio Público (DPMP)
Sistemas generales (G)	Servidumbres
Sistema General Comunicaciones (GC)	Servidumbre de tránsito (St)
Sistema General Equipamientos (GQ)	Servidumbre de Protección (Spr)
Sistema General Espacios Libres (GV)	Zona de influencia (Sin)
Sistema General Infraestructuras (GI)	Zona de servidumbre (Sse)
Eje viario	Zona de policía (Spo)
Unidades de gestión	Línea límite de edificación (Sle)
	Zona de afección (Saf)
	Fondo edificable
	Alturas máximas
	* indica titularidad privada

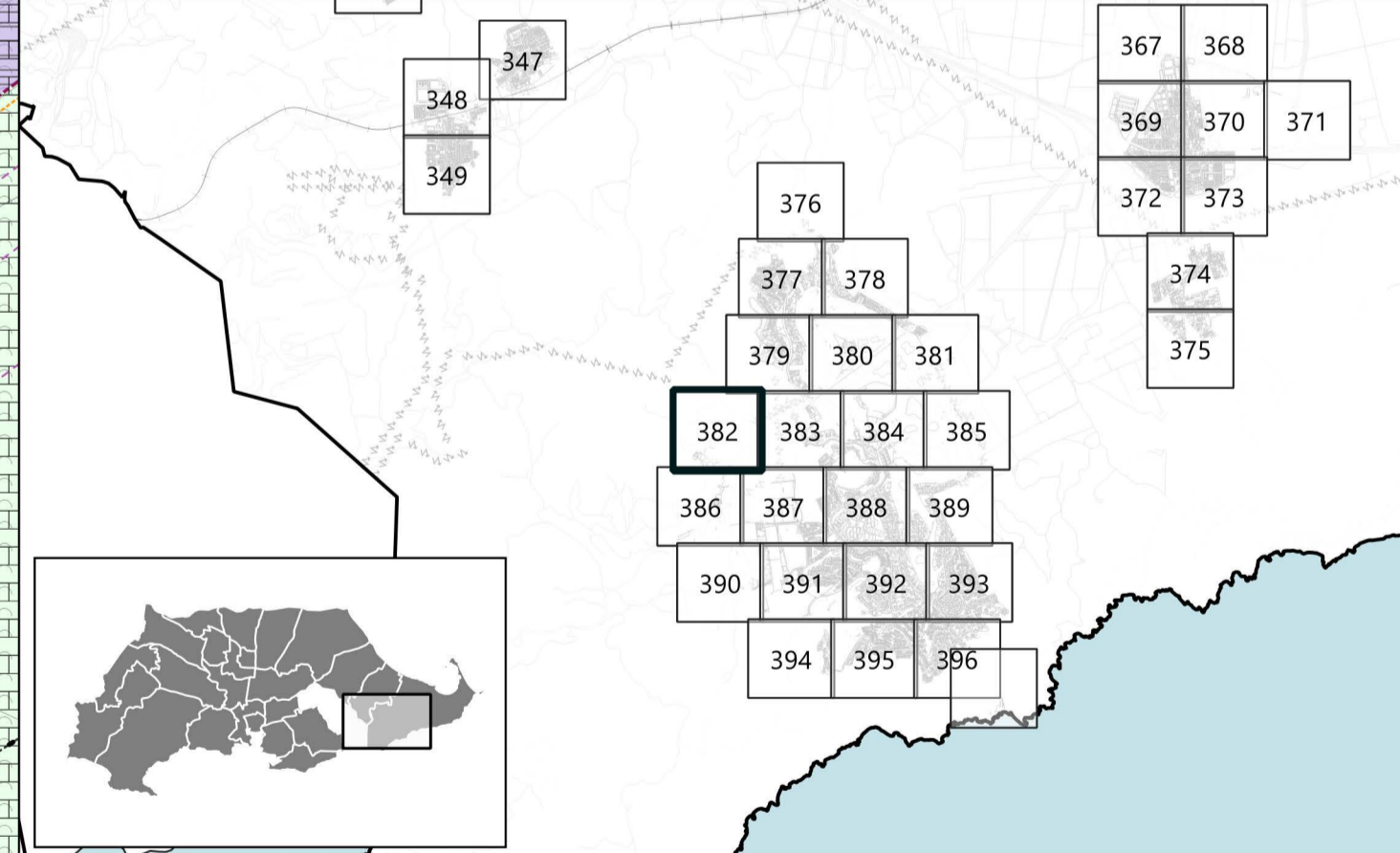

<p>PROMOTOR</p>	PLAN GENERAL MUNICIPAL DE ORDENACIÓN							
	CARTAGENA							
<p>EQUIPO REDACTOR</p>	<table border="1"> <tr> <td colspan="2" style="text-align: center;">PUBLICACIONES REALIZADAS EN BOLETIN OFICIAL DE LA REGION DE MURCIA</td> </tr> <tr> <td style="text-align: center;">A. AVANCE</td> <td style="text-align: center;">A. DEFINITIVA</td> </tr> <tr> <td style="text-align: center;">2019-04-05</td> <td style="text-align: center;">2024-06-27</td> </tr> </table>		PUBLICACIONES REALIZADAS EN BOLETIN OFICIAL DE LA REGION DE MURCIA		A. AVANCE	A. DEFINITIVA	2019-04-05	2024-06-27
	PUBLICACIONES REALIZADAS EN BOLETIN OFICIAL DE LA REGION DE MURCIA							
A. AVANCE	A. DEFINITIVA							
2019-04-05	2024-06-27							
PLANO DE ORDENACIÓN								
ORDENACIÓN PORMENORIZADA DEL SUELO URBANO Y URBANIZABLE ORDENADO								
IDENTIFICADOR DEL INSTRUMENTO APROBACIÓN INICIAL	POS							
FECHA: Julio 2024 VERSIÓN: Texto refundido	ESCALA: 1:1000	NUMERO DE SERIE: POS HOJA Nº: 382/428						