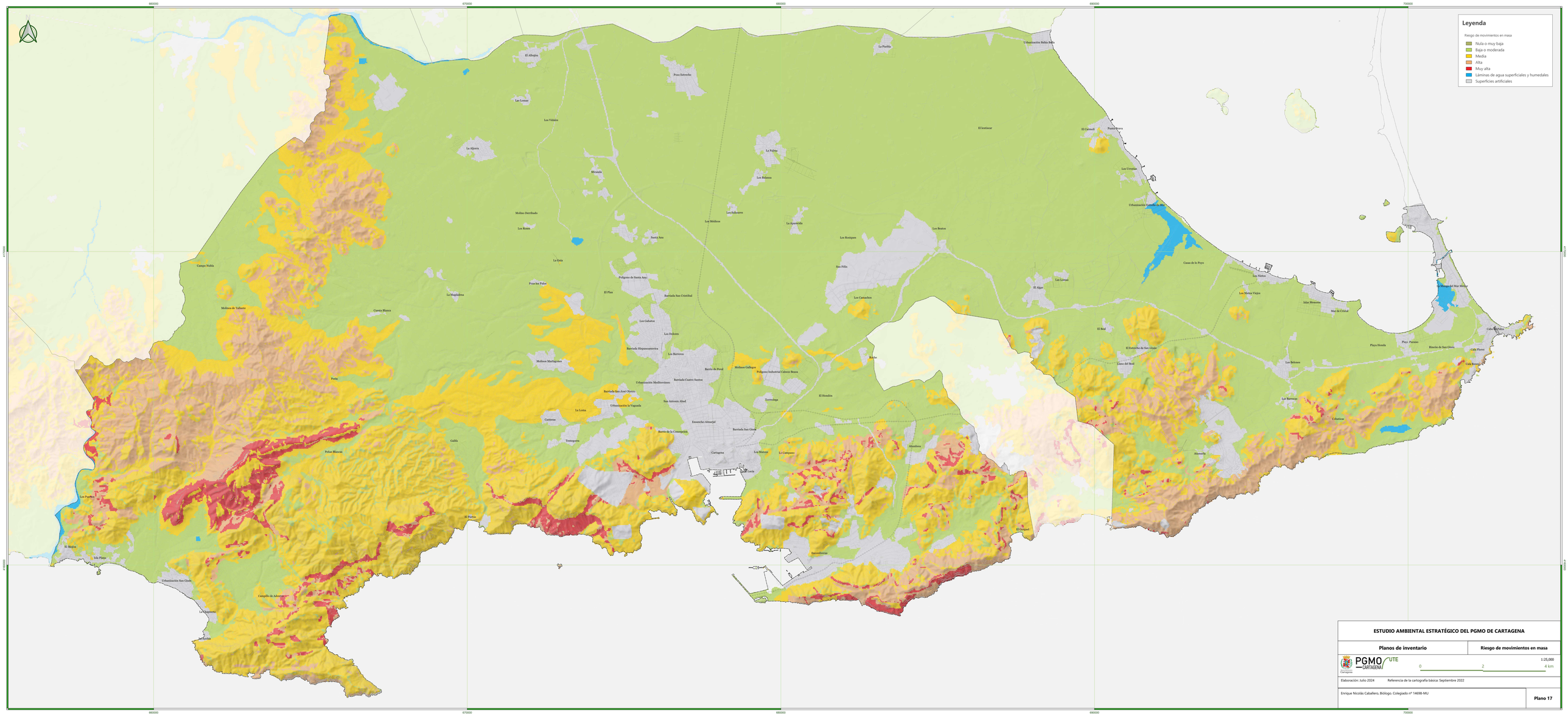

ESTUDIO AMBIENTAL ESTRATÉGICO DEL PGMO DE CARTAGENA

Planos de inventario	Riesgo de movimientos en masa

PGMO CARTAGENA UTE

1:25,000

0 2 4 km

Elaboración: Julio 2024 Referencia de la cartografía básica: Septiembre 2022

Enrique Nicolás Caballero, Biólogo. Colegiado nº 14698-MU

Plano 17