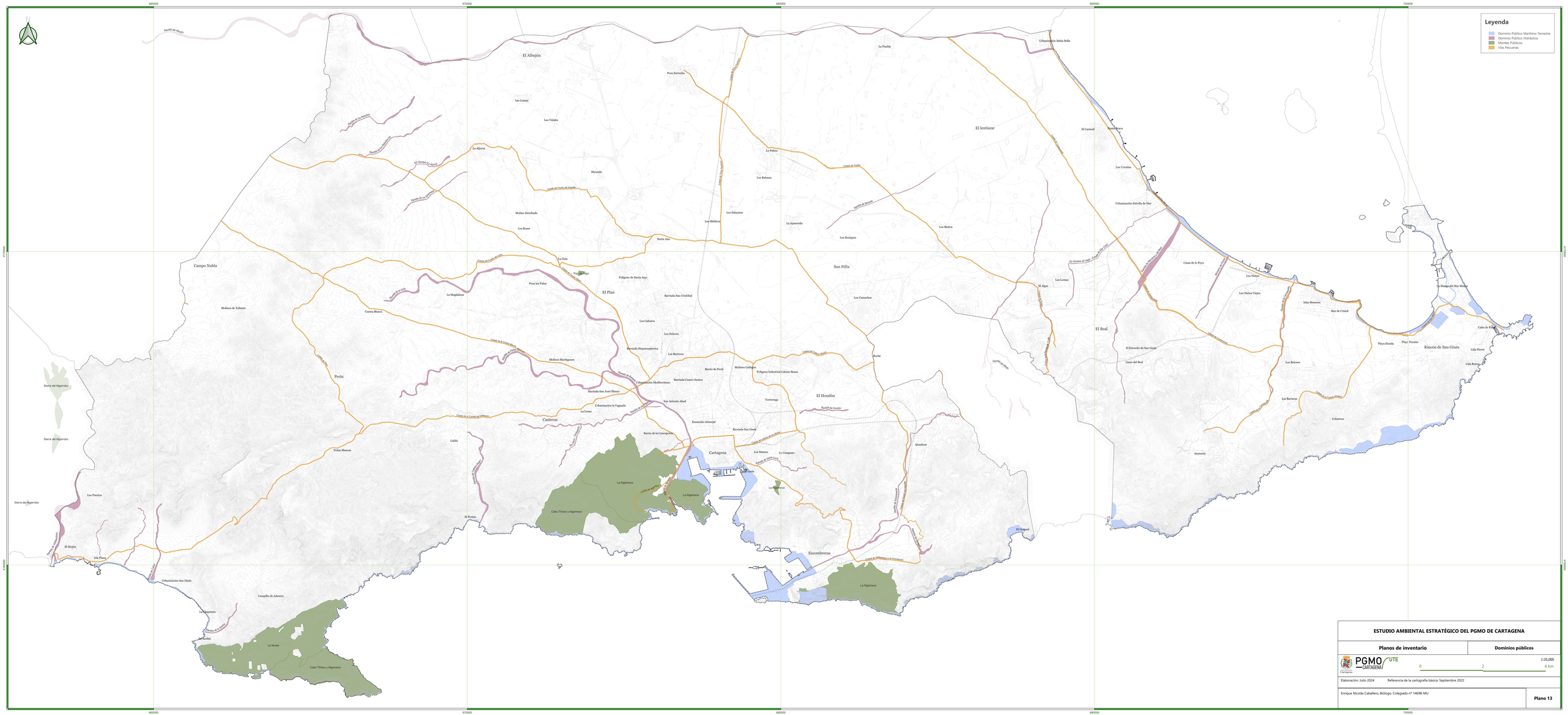
660000
670000
680000
690000
700000
4 170000
4 160000
Leyenda
Dominio Público Marítimo Terrestre
Dominio Público Hidráulico
Montes Públicos
Vías Pecuarias
El Albujón
Campo Nubla
Perín
Canteras
Cartagena
El Plan
San Félix
El Hondón
Escombreras
El lentiscar
El Beal
Rincón de San Ginés
La Aljorra
Los Dolores
La Palma
Los Nietos
La Manga del Mar Menor
Cabo Tiñoso y Algameca
La Algameca
Sierra del Algarrobo
Los Puertos
El Mojón
Isla Plana
Urbanización San Ginés
Campillo de Adentro
La Magdalena
La Muela
El Portús
Galifa
Polígono Industrial Cabezo Beaza
Urbanización Bahía Bella
Urbanización Estrella de Mar
Playa Honda
Playa Paraíso
Cala Flores
Cala Reona
Cabo de Palos
Mar de Cristal
Islas Menores
Los Belones
Los Barracas
Cobaticas
Atamaría
El Gorguel
Los Urrutias
El Carmolí
Playa Pepe
Los Alcázares
Los Narejos
Los Nietos Viejos
Los Alumbres
Los Matías
Lo Campano
Los Blancos
Los Rosiques
Los Camachos
Los Gabatos
Los Barreros
Barriada Hispanoamericana
Barriada San Cristóbal
Polígono de Santa Ana
Pozo los Palos
La Magdalena
Cuesta Blanca
Molinos de Tallante
Molinos Marfagones
Barrio de Peral
Molinos Galiano
Barriada Cuatro Santos
Urbanización Mediterráneo
Barriada San José Obrero
Urbanización la Vaguada
San Antonio Abad
Torreciega
Ensanche-Almarjal
Barriada San Ginés
Barrio de la Concepción
Los Dolores
Los Molinos
Los Salazares
Los Roses
Santa Ana
La Aparecida
Los Belonas
La Palma
Los Vidales
Las Lomas
Pozo Estrecho
Miranda
Molino Derribado
La Guía
Pozo Estrecho
Urbanización Estrella de Mar
Canos de lo Pozo
Los Narejos
El Algar
Los Lemos
Los Nietos Viejos
Islas Menores
Mar de Cristal
El Estrecho de San Ginés
Llano del Beal
Los Belones
Los Barracas
Cobaticas
Atamaría
La Manga del Mar Menor
Cabo de Palos
Playa Honda
Playa Paraíso
Cala Flores
Cala Reona
Rincón de San Ginés
Rambla de Los Nietos
Rambla de Los Alcázares
Rambla de Los Narejos
Rambla de Los Urrutias
Rambla de Los Alumbres
Rambla de Los Blancos
Rambla de Los Rosiques
Rambla de Los Camachos
Rambla de Los Gabatos
Rambla de Los Dolores
Rambla de Los Barreros
Rambla de Los Molinos
Rambla de Los Roses
Rambla de Los Vidales
Rambla de Los Lemos
Rambla de Los Molinos
Rambla de Los Salazares
Rambla de Los Belonas
Rambla de Los Palos
Rambla de Los Molinos Marfagones
Rambla de Los Molinos Galiano
Rambla de Los Matías