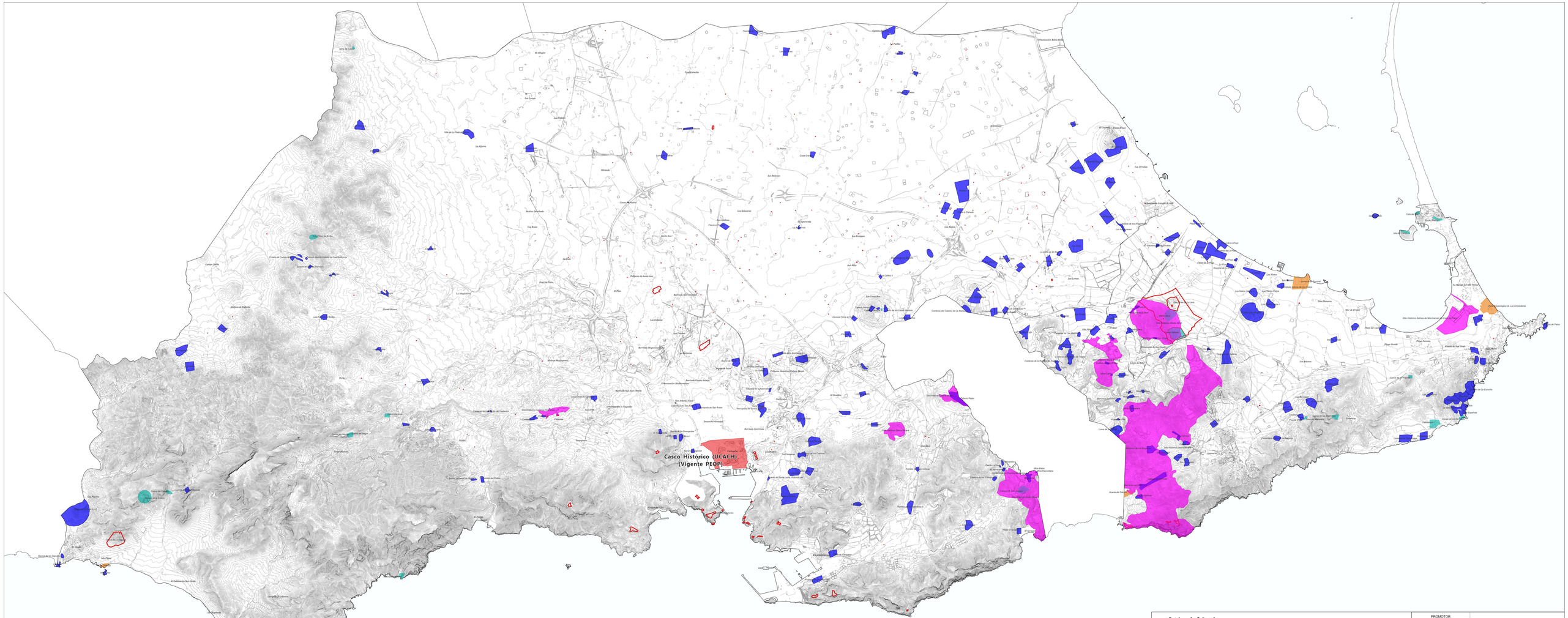

Patrimonio Cultural

- Yacimientos paleontológicos
- Yacimientos arqueológicos
- B.I.C. Categoría: Monumento
- B.I.C. Categoría: Sitio Histórico
- B.I.C. Categoría: Zona Arqueológica

Fuente: elaboración propia a partir de Patrimonio Cultural de la Región de Murcia de datos municipales.

PROMOTOR

Ayuntamiento de Cartagena

EQUIPO REDACTOR

PGMO CARTAGENA UTE

PLAN GENERAL MUNICIPAL DE ORDENACIÓN

CARTAGENA

N. ACUERDO	PLAN ORDENACIÓN TERRITORIAL/ESPACIAL/SECTORIAL DE LA REGIÓN DE MURCIA	
	1. ORIGINAL	2. PROVISIONAL
2019-08-30	2019-08-30	

PLANO DE INFORMACIÓN

PROTECCIONES DEL PATRIMONIO CULTURAL

IDENTIFICACIÓN DEL INSTRUMENTO: APROBACIÓN INICIAL

FECHA	SIGN. REDACT.	VERSIÓN	Trabajo refundido

ESCALA	1/500	1/1000	1/2000	1/5000	1/10000	1/25000	NUMERO DE HOJAS	HOJA Nº
							PI3	1/1