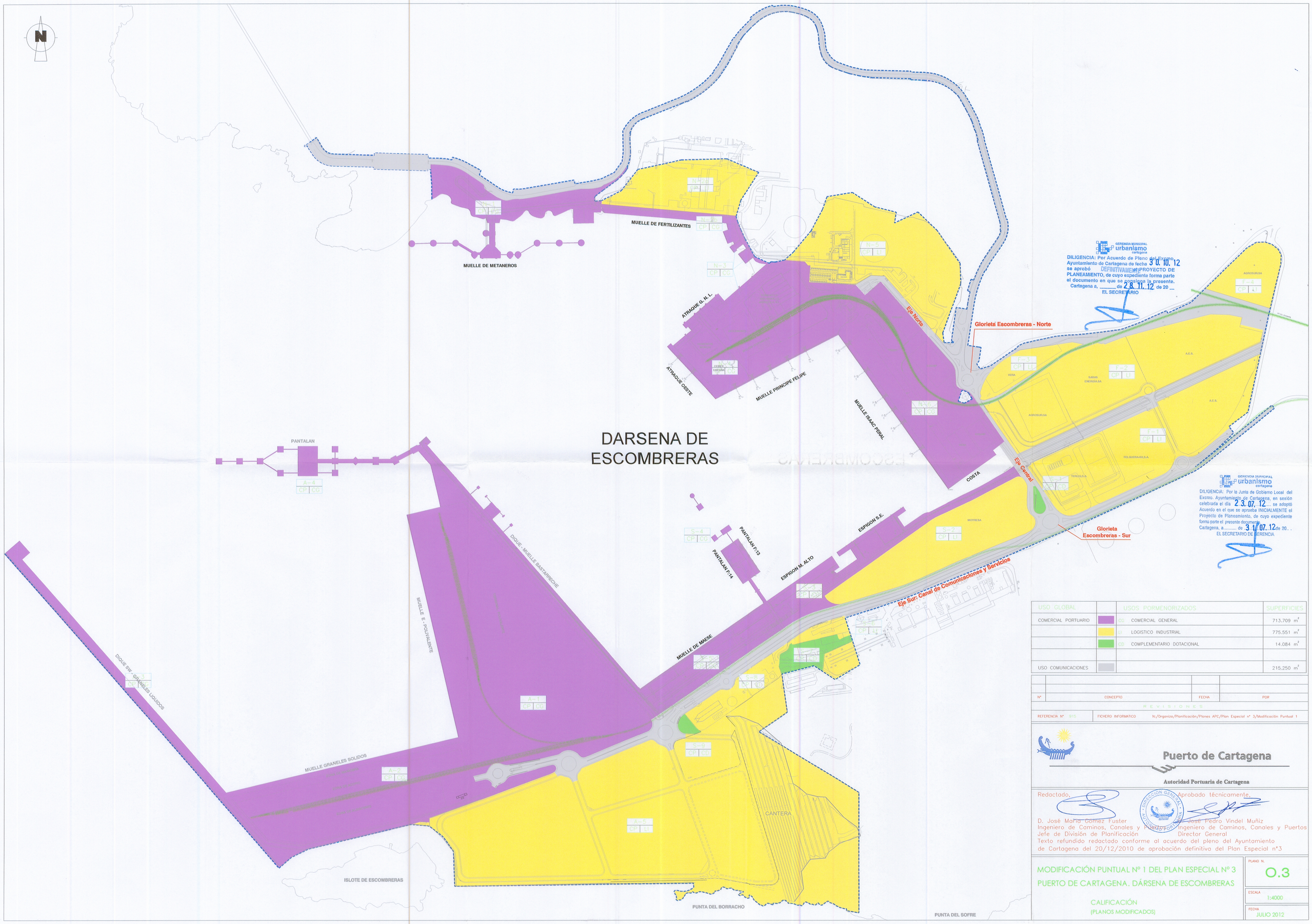

USO GLOBAL		USOS PORMENORIZADOS		SUPERFICIES
COMERCIAL PORTUARIO		CG	COMERCIAL GENERAL	713.709 m^2
		LI	LOGISTICO INDUSTRIAL	775.551 m^2
		CD	COMPLEMENTARIO DOTACIONAL	14.084 m^2
USO COMUNICACIONES				215.250 m^2

Nº	CONCEPTO	FECHA	POR

REVISIONES

REFERENCIA Nº 915 | FICHERO INFORMATICO N:/Organizo/Planificación/Planes APC/Plan Especial nº 3/Modificación Puntual 1

Puerto de Cartagena

Autoridad Portuaria de Cartagena

Redactado,

D. José María Gómez Fuster
Ingeniero de Caminos, Canales y Puertos
Jefe de División de Planificación

Aprobado técnicamente,

José Pedro Vindel Muñiz
Ingeniero de Caminos, Canales y Puertos
Director General

Texto refundido redactado conforme al acuerdo del pleno del Ayuntamiento de Cartagena del 20/12/2010 de aprobación definitiva del Plan Especial nº3

MODIFICACIÓN PUNTUAL Nº 1 DEL PLAN ESPECIAL Nº 3
PUERTO DE CARTAGENA. DÁRSENA DE ESCOMBRERAS

CALIFICACIÓN
(PLANOS MODIFICADOS)

PLANO N. O.3

ESCALA 1:4000

FECHA JULIO 2012