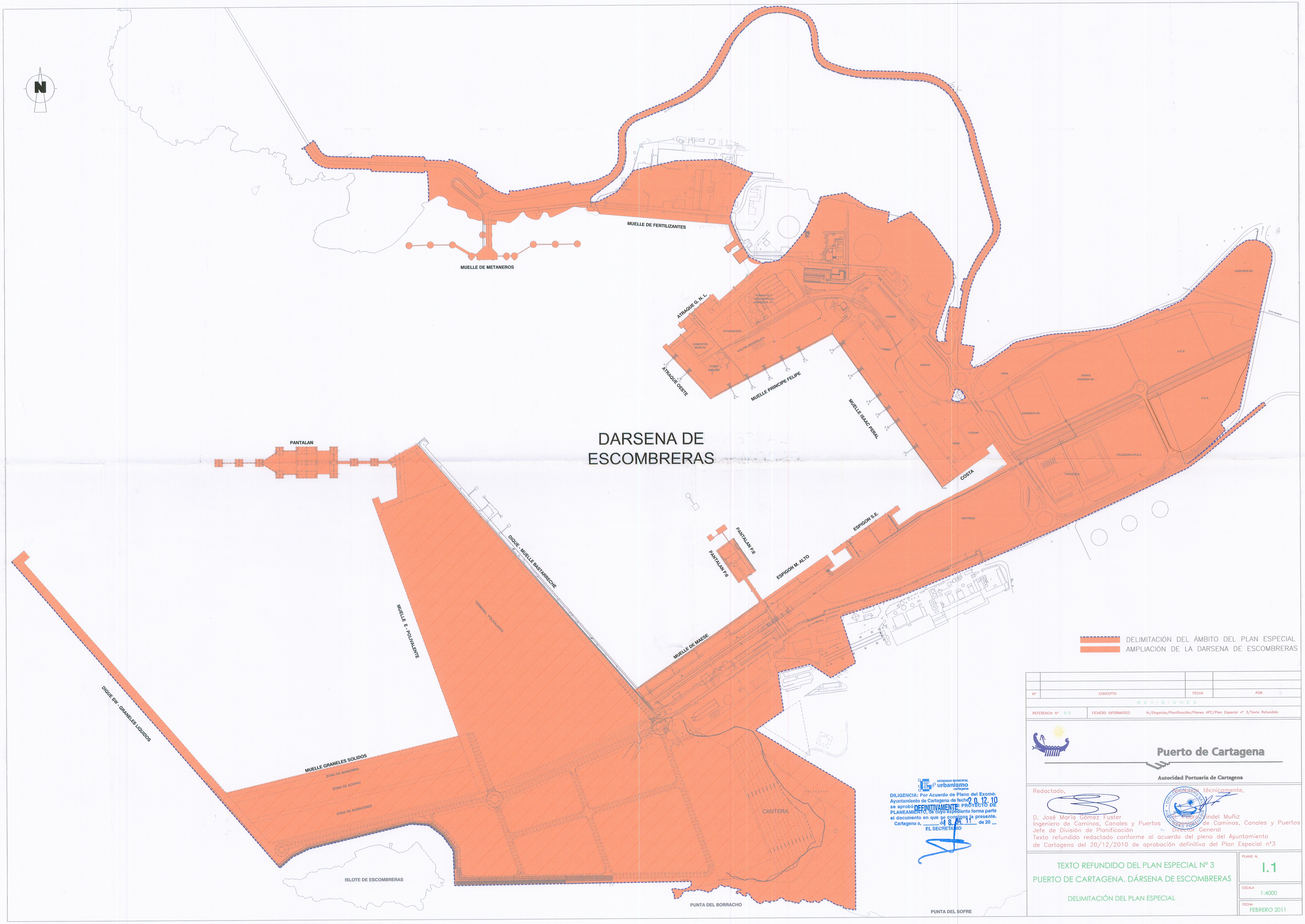

Nº	CONCEPTO	FECHA	POR

REVISIONES

REFERENCIA Nº 915 | FICHERO INFORMATICO N:/Organiza/Planificación/Planes APC/Plan Especial nº 3/Texto Refundido

Puerto de Cartagena

Autoridad Portuaria de Cartagena

GERENCIA MUNICIPAL urbanismo cartagena

DILIGENCIA: Por Acuerdo de Pleno del Excmo. Ayuntamiento de Cartagena de fecha 20.12.10 se aprobó DEFINITIVAMENTE el PROYECTO DE PLANEAMIENTO, de cuyo expediente forma parte el documento en que se consigna la presente.
Cartagena a, 18 04 11 de 20
EL SECRETARIO

Redactado,

D. José María Gómez Fuster
Ingeniero de Caminos, Canales y Puertos
Jefe de División de Planificación

Dirigido técnicamente,

D. Pedro Vindel Muñiz
Ingeniero de Caminos, Canales y Puertos
Director General

Texto refundido redactado conforme al acuerdo del pleno del Ayuntamiento de Cartagena del 20/12/2010 de aprobación definitiva del Plan Especial nº3

TEXTO REFUNDIDO DEL PLAN ESPECIAL Nº 3
PUERTO DE CARTAGENA. DÁRSENA DE ESCOMBRERAS

DELIMITACIÓN DEL PLAN ESPECIAL

PLANO N. I.1

ESCALA 1:4000

FECHA FEBRERO 2011