



Legenda

- Límite Zona de Servicio del Puerto
- Comunicaciones
- FFCC

Zonas

- Zona I: Muelles Norte**
 - Subzonas:
 - N-1 Atraque de Metaneros
 - N-2 Muelle de Fertilizantes
 - N-3 Atraque G.N.L.-Príncipe Felipe Norte
 - N-4 Príncipe Felipe Sur-Oeste
 - N-5 Enagás
 - N-6 Muelle Isaac Peral
- Zona II: Muelles Sur**
 - Subzonas:
 - S-1 Dotacional y Servicios - 1
 - S-2 Moyresa
 - S-3 Espigón M. Alto y Sureste
 - S-4 Pantalán
 - S-5 Muelle Maese y D. Bastarrece
 - S-6 Iberdrola
 - S-7 Dotacional y Servicios - 2
 - S-8 Repsol
 - S-9 Dotacional y Servicios - 3
- Zona III: El Fangal**
 - Subzonas:
 - F-1 Fangal Sur
 - F-2 Fangal Norte
 - F-3 Fangal Noroeste
 - F-4 Fangal Noreste
- Zona IV: Ampliación de la Darsena de Escombreras**
 - Subzonas:
 - A-1 Muelle Polivalente
 - A-2 Muelle de Graneles Sólidos
 - A-3 Dique SW-Graneles Líquidos
 - A-4 Pantalán
 - A-5 Área Logística-Industrial

DARSENA DE ESCOMBRERAS

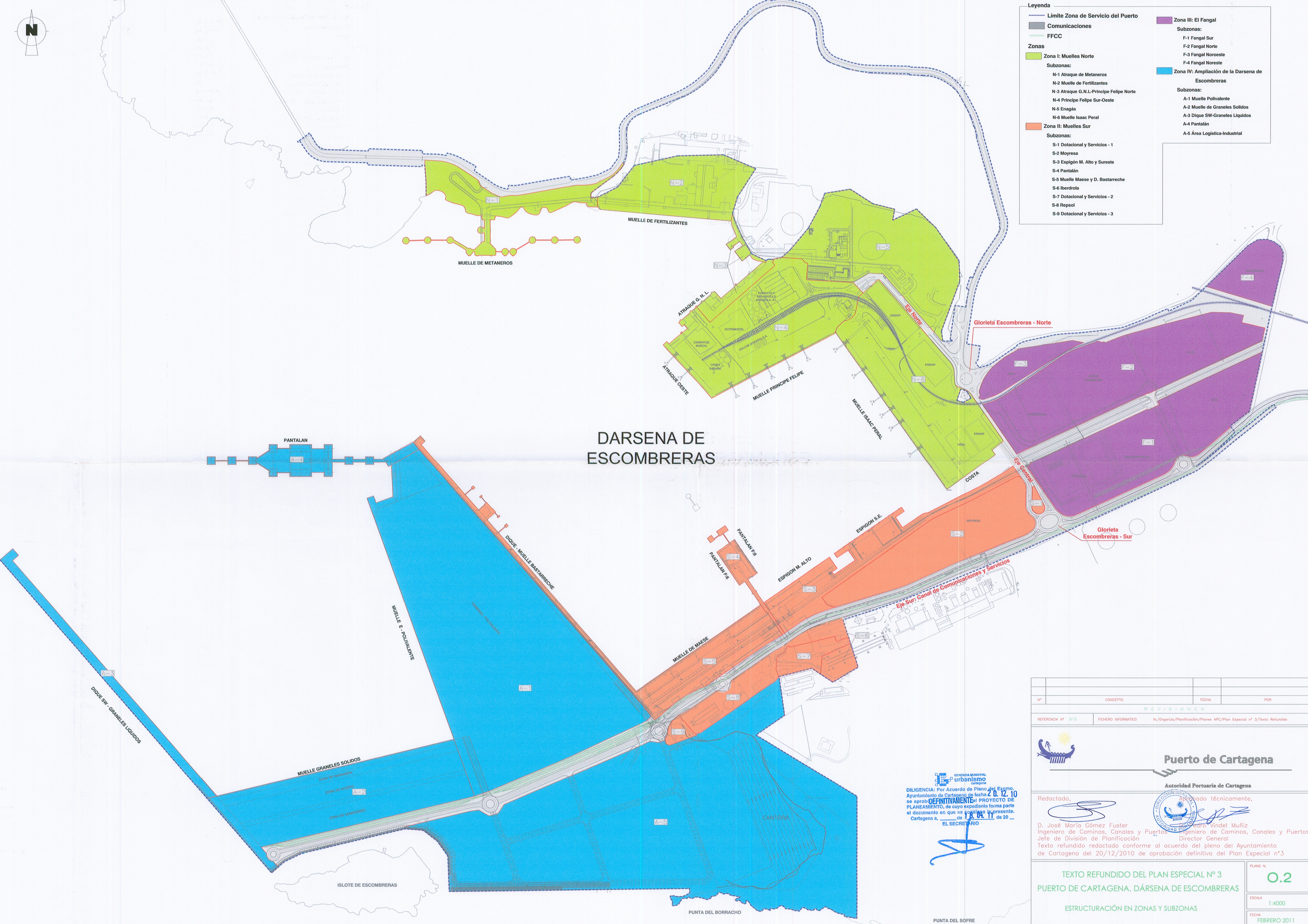

GERENCIA MUNICIPAL
urbanismo
DILIGENCIA: Por Acuerdo de Pleno del Excmo. Ayuntamiento de Cartagena de fecha 20.12.10 se aprobó DEFINITIVAMENTE el PROYECTO DE PLANEAMIENTO, de cuyo expediente forma parte el documento en que se expone el presente. Cartagena a 17 de FEBRERO de 2011 de 20...
EL SECRETARIO

Nº	CONCEPTO	FECHA	POR
REVISIONES			
REFERENCIA Nº	915	FICHERO INFORMATICO	N./Organiza./Planificación/Planes APC/Plan Especial nº 3/Texto Refundido

Puerto de Cartagena

Autoridad Portuaria de Cartagena

Redactado,

Revisado técnicamente,

D. José María Gómez Fuster
Ingeniero de Caminos, Canales y Puertos
Jefe de División de Planificación

Pedro Vindel Muñiz
Ingeniero de Caminos, Canales y Puertos
Director General

Texto refundido redactado conforme al acuerdo del pleno del Ayuntamiento de Cartagena del 20/12/2010 de aprobación definitiva del Plan Especial nº3

PLANO Nº	0.2
ESCALA	1:4000
FECHA	FEBRERO 2011

TEXTO REFUNDIDO DEL PLAN ESPECIAL Nº 3
PUERTO DE CARTAGENA. DÁRSENA DE ESCOMBRERAS
ESTRUCTURACIÓN EN ZONAS Y SUBZONAS