

1

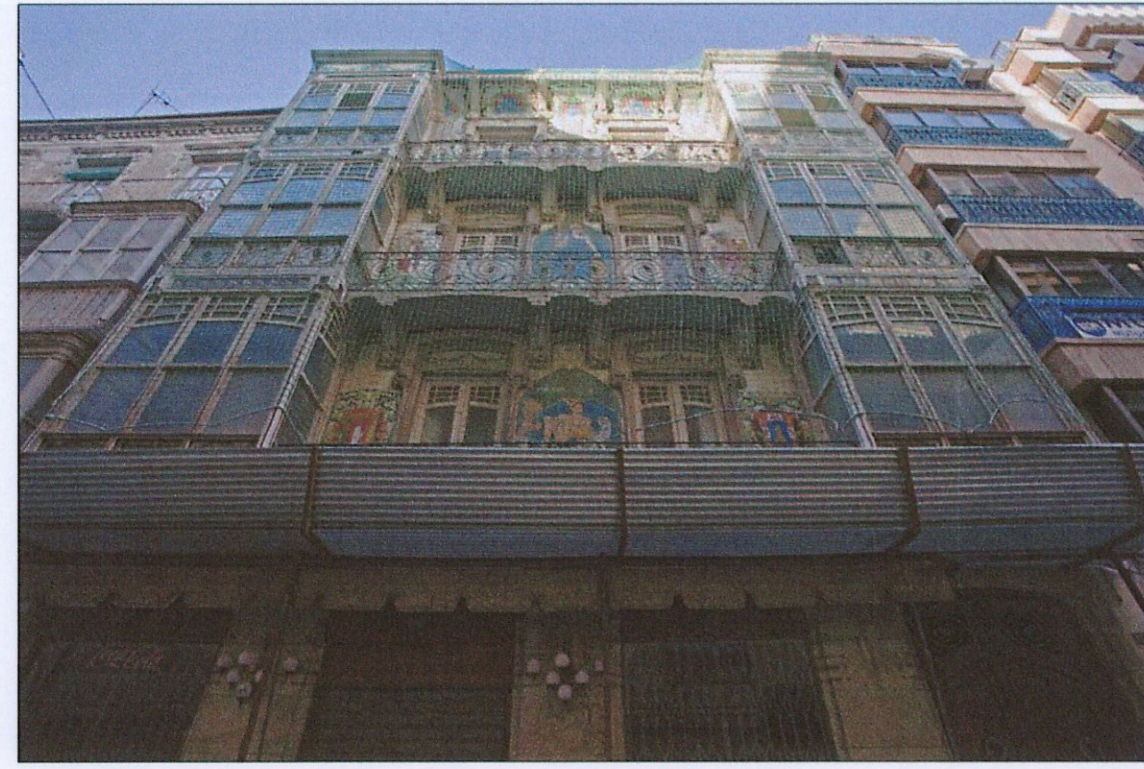

1



1

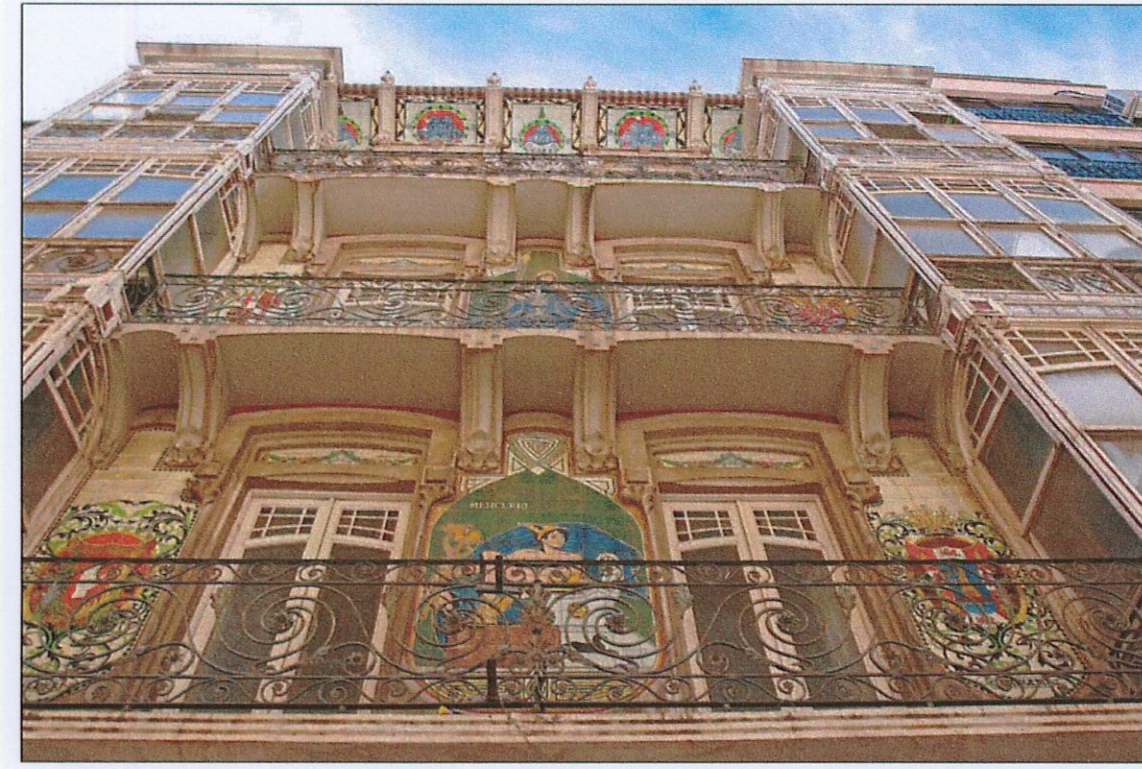

1



1



1

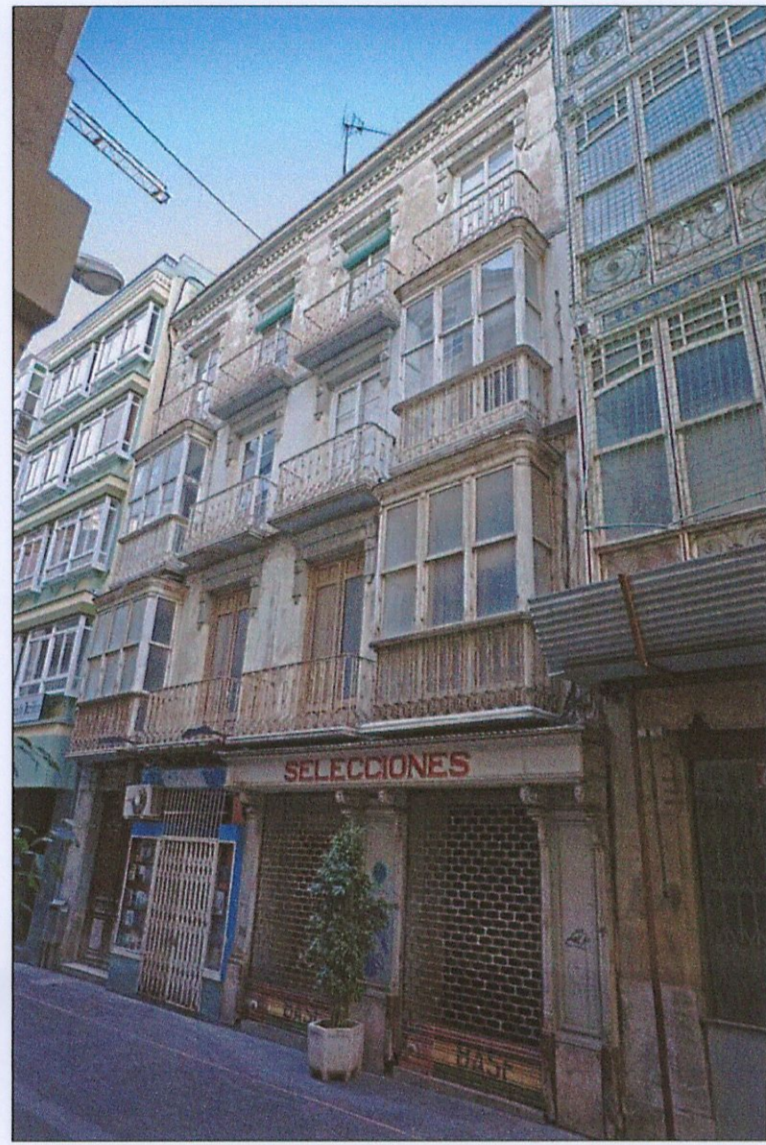

1



1

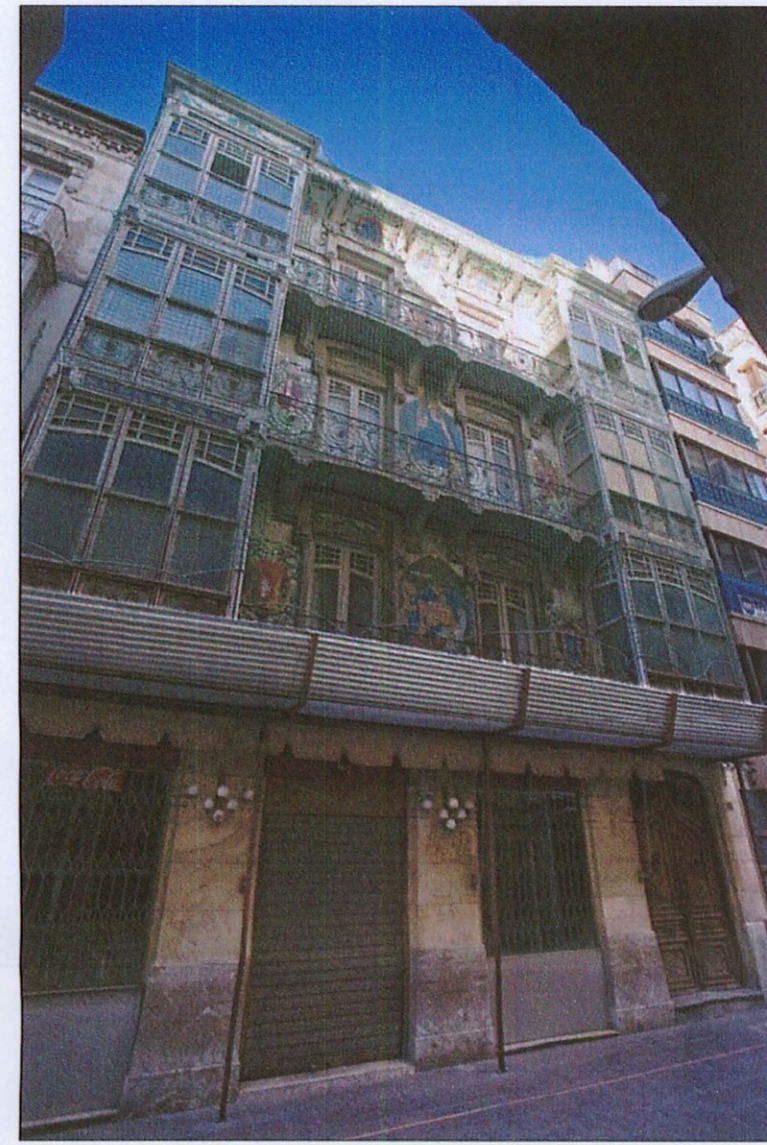

1



1

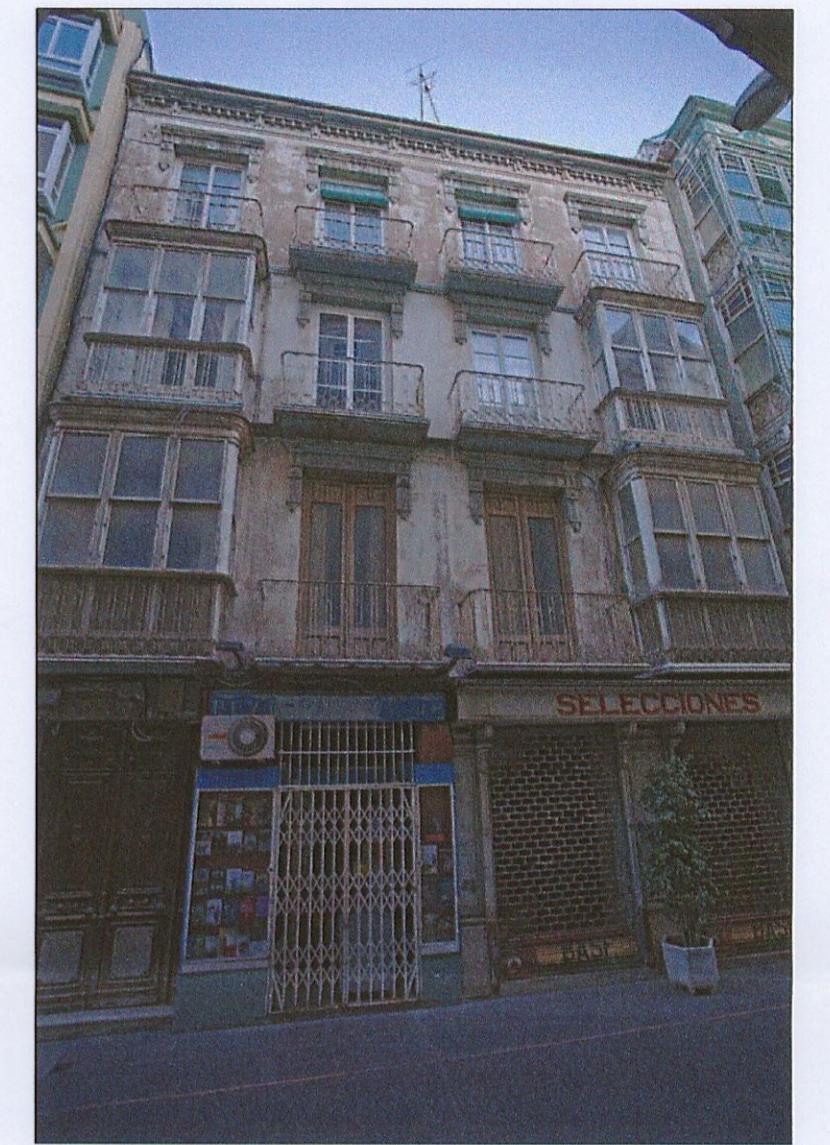

1



2



2

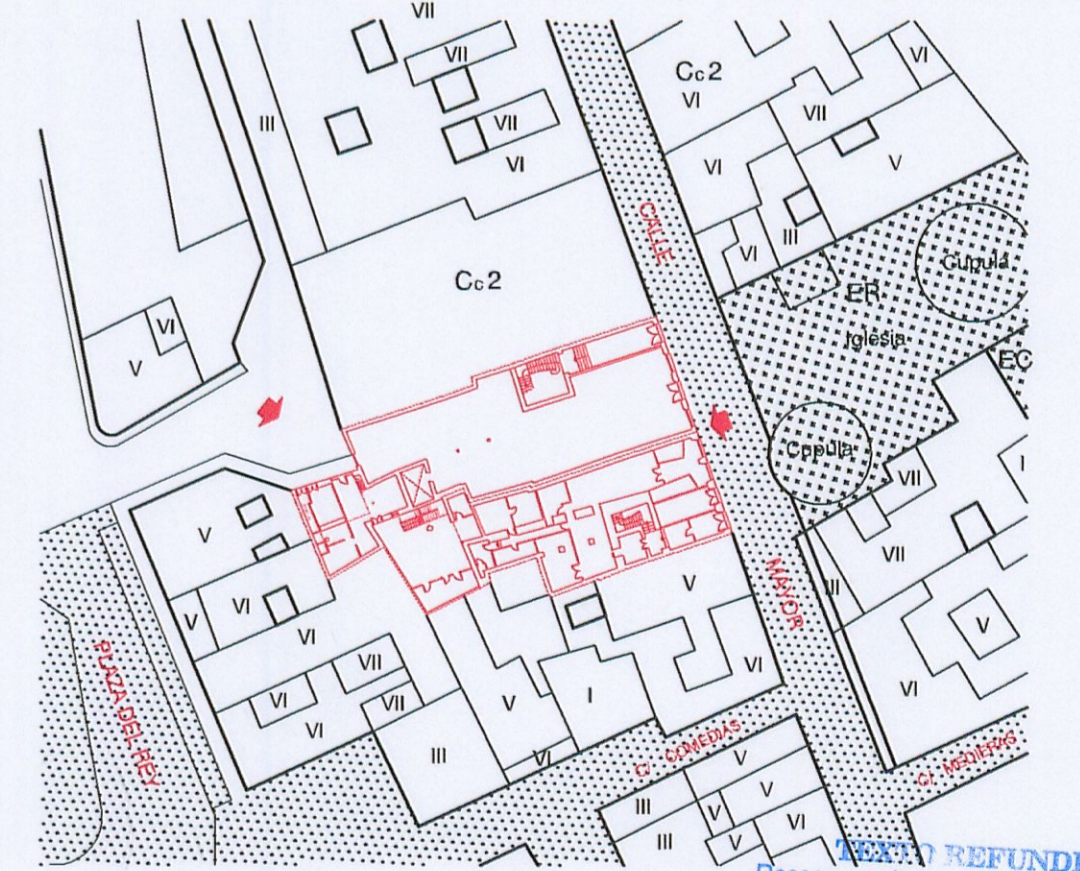
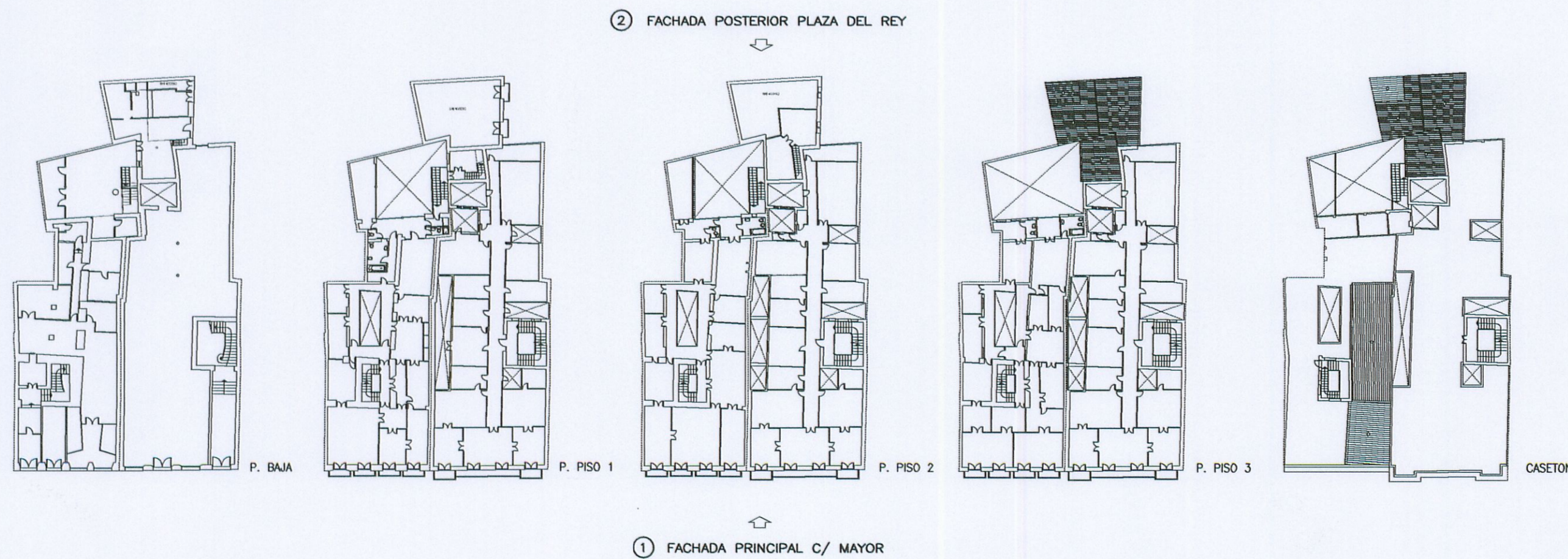

REFUNDIDO
 Pliego condiciones del acuerdo plenario
 de fecha 18.05.09
 EL SECRETARIO DE LA GERENCIA

	TEXTO REFUNDIDO PLAN ESPECIAL DE EDIFICACION SITA EN C/ MAYOR, 21-23 Y PLAZA DEL REY, 16. CARTAGENA.	
	PROMOTOR : RUSTICA NEGOCIOS INMOBILIARIOS, S.L. EMPLAZAMIENTO : C/ MAYOR 21-23, PLAZA DEL REY 16.- CARTAGENA CARTAGENA MAYO 2009 ESCALA (S) S/E	
313 8	PLANO DE FOTOS ESTADO ACTUAL FACHADAS.	
FRANCISCO MARIN & JUAN GOMEZ. ARQUITECTOS ASOCIADOS FRANCISCO MARIN HERNANDEZ JUAN GOMEZ ACOSTA		
<small>EL PRESENTE DOCUMENTO ES COPIA DE SU ORIGINAL DEL QUE SIN AUTORES LOS ARQUITECTOS. D. FRANCISCO MARIN HERNANDEZ Y D. JUAN GOMEZ ACOSTA. SU UTILIZACION TOTAL O PARCIAL, ASI COMO CUALQUIER REPRODUCCION O CESION A TERCEROS, REQUIEREN LA PRIMERA AUTORIZACION EXPRESA DE SU AUTOR QUEDANDO EN TODO CASO PROHIBIDA CUALQUIER MODIFICACION UNILATERAL DEL MISMO.</small>		