

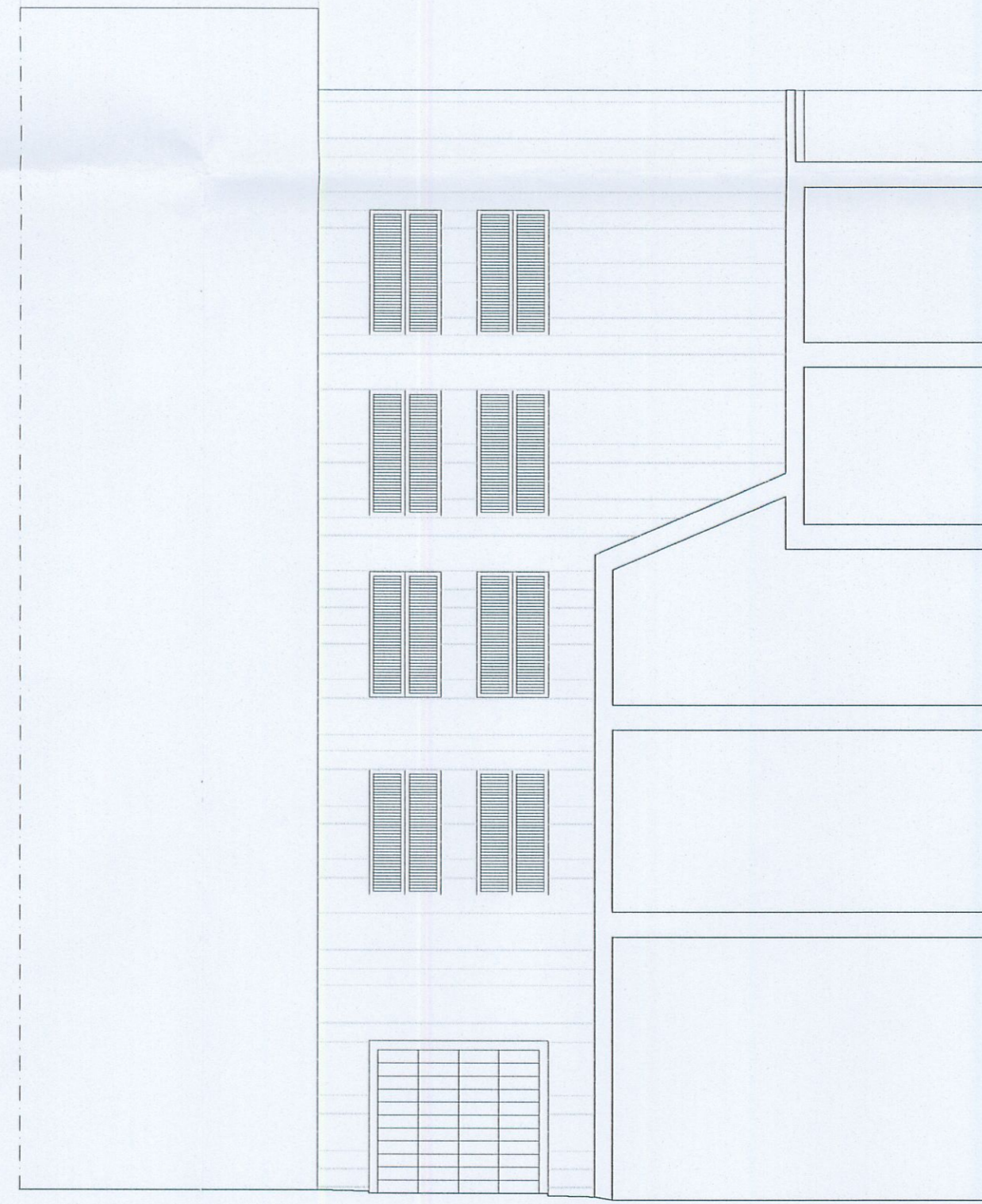

ALZADOS CALLE MAYOR 21 Y 23.-

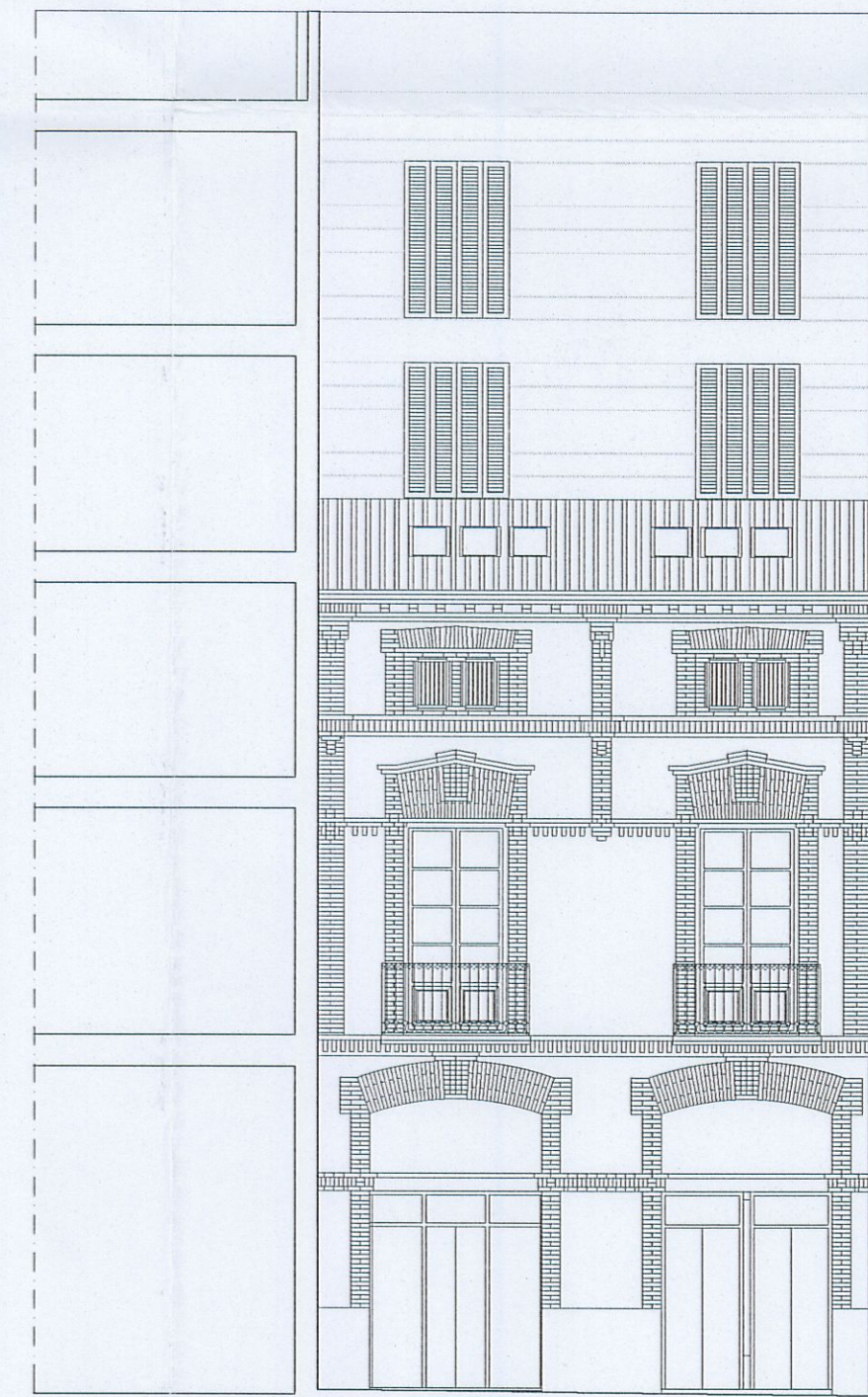

ALZADO POSTERIOR C/ MAYOR, 23.-



ALZADO PLAZA DEL REY, 16.-

TEXTO REFUNDIDO
Recoge condiciones del acuerdo plenario
de fecha 18.05.09
EL SECRETARIO DE LA GERENCIA



	TEXTO REFUNDIDO	
	PLAN ESPECIAL DE EDIFICACION SITA EN C/ MAYOR, 21-23 Y PLAZA DEL REY, 16. CARTAGENA.	
	PROMOTOR : RUSTICA NEGOCIOS INMOBILIARIOS, S.L.	
	EMPLAZAMIENTO : C/ MAYOR 21-23, PLAZA DEL REY 16.- CARTAGENA	
CARTAGENA	MAYO 2009	ESCALA (S): 1/100
313 12.1	PROPUESTA DE ALZADOS PROYECTADOS.	
FRANCISCO MARIN & JUAN GOMEZ, ARQUITECTOS ASOCIADOS		
FRANCISCO MARIN HERNANDEZ	JUAN GOMEZ-ACOSTA	
<small>EL PRESENTE DOCUMENTO ES COPIA DE SU ORIGINAL DEL QUE SON AUTORES LOS ARQUITECTOS: D. FRANCISCO MARIN HERNANDEZ Y D. JUAN GOMEZ ACOSTA. SU UTILIZACION TOTAL O PARCIAL, ASI COMO CUALQUIER REPRODUCCION O CESION A TERCEROS, REQUERIRA LA PREVIA AUTORIZACION EXPRESA DE SU AUTOR QUEDANDO EN TODO CASO PROHIBIDA CUALQUIER MODIFICACION UNILATERAL DEL MISMO.</small>		