

SGEL
SUP= 120.330.00 M2

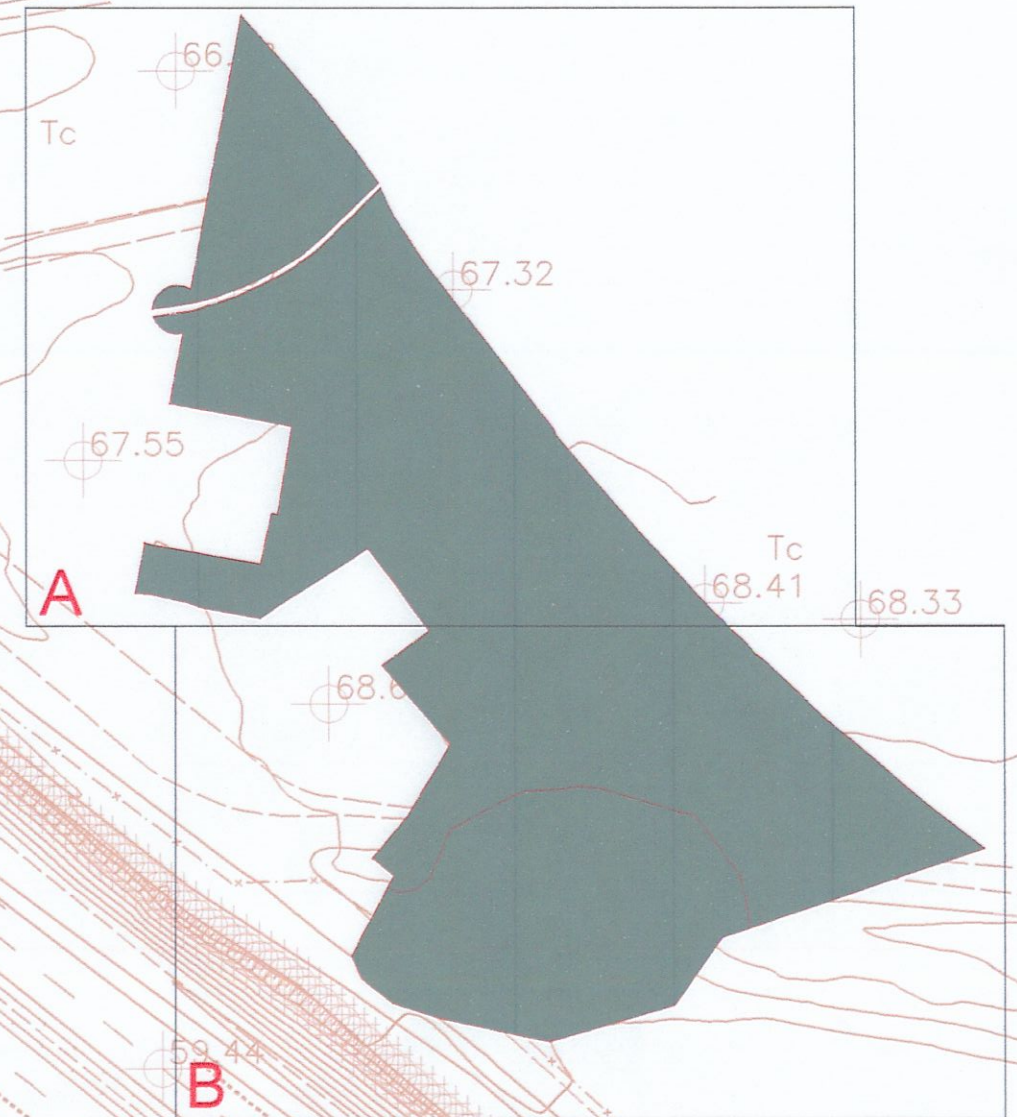

TEXTO REFUNDIDO
 de fecha 18.05.09 y 12.04.11
 EL SECRETARIO DE INDUSTRIA Y TURISMO



TEXTO REFUNDIDO PLAN PARCIAL INDUSTRIAL CE-3 (P4) "CABEZO BEAZA" CARTAGENA			
Promueve: Prossan Desarrollos Empresariales S.L. y Murciana de Gestion y Servicios Relacionados.			
TITULO DEL PLANO: ESQUEMA DE RED VIARIA, ALINEACIONES Y RASANTES	FECHA: JULIO DE 2009	ESCALA: 1/1.000	PLANO Nº: P-3 B
EL EQUIPO REDACTOR: DE LA VILLA ARQUITECTOS Y ASOC. S.L.		FRANCISCO MARIN & JUAN GOMEZ ARQUITECTOS ASOCIADOS	EL INGENIERO DE CANALES Y PUERTOS D. Enrique L. Frenete Martínez
D. Mariano de la Villa		D. Francisco Marin-Hernandez	EL INGENIERO INDUSTRIAL D. Gines Jimenez Puerta