

RONDA TRANSVERSAL EN PROYECTO QUE ESTA REDACTANDO LA DEMARCAACION EN CARRETERAS EN MURCIA DEL M° DE FOMENTO.

SUPERFICIE = 384.330,17 m2

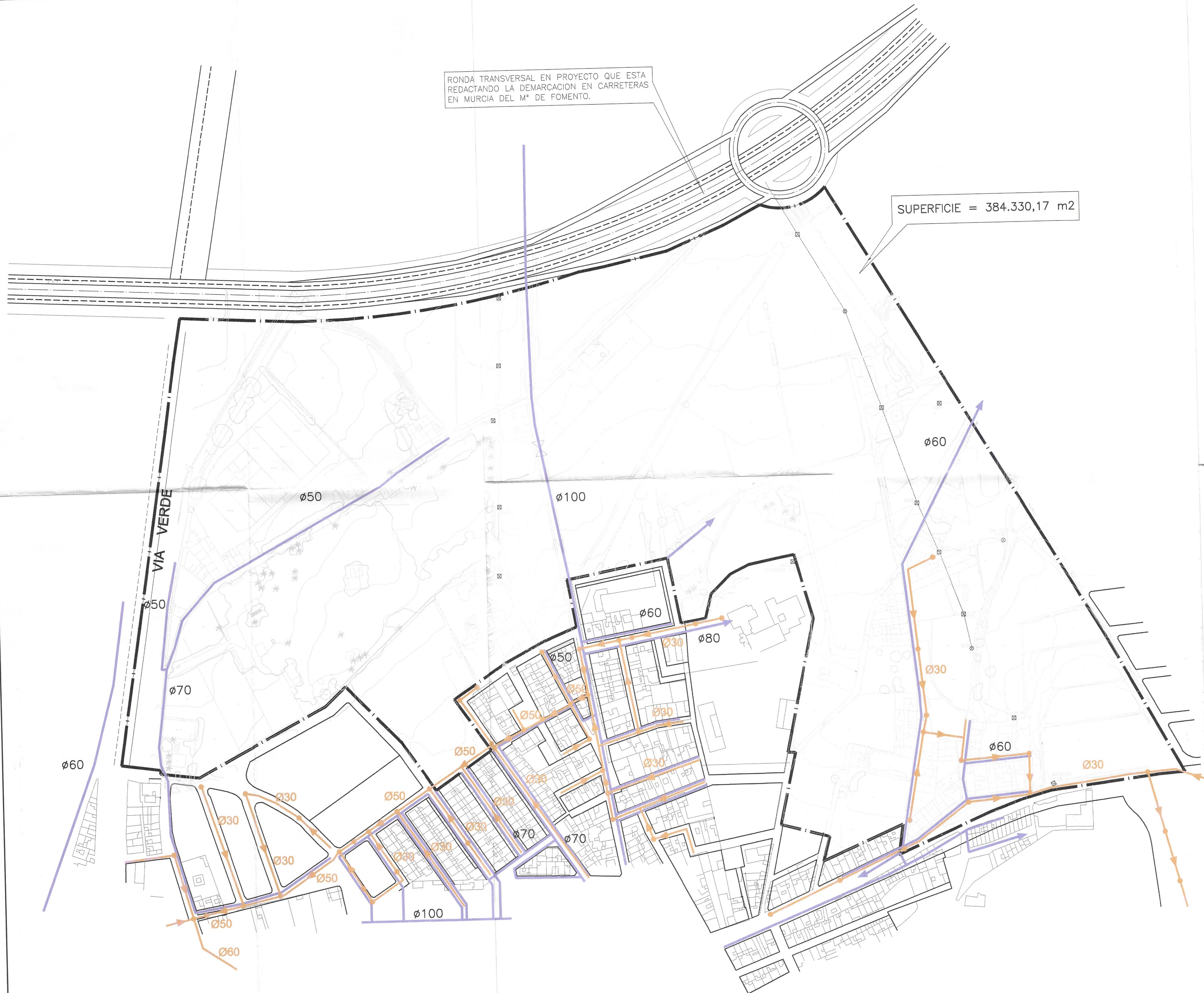

COMUNIDAD AUTÓNOMA DE LA
REGION DE MURCIA
CONSEJERÍA DE OBRAS PÚBLICAS,
VIVIENDA Y TRANSPORTES
Diligencia: Aprobado definitivamente por Excmo. Sr. Consejero con fecha 13-6-05
EL SUBDIRECTOR GRAL DE VIVIENDA, ARQUITECTURA Y URBANISMO



Este Documento se corresponde con la A. robación Definitiva.

M. Garcia

SIMBOLOGIA

- LINEA AEREA DE MEDIA TENSION.
- ⊗ APOYO DE MEDIA TENSION (METALICO)
- ⊗ APOYO DE MEDIA TENSION (HORMIGON)
- ⊙ APOYO CON C.T.I. (CENTRO DE TRANSFORMACION INTEMPERIE)
- EL NUMERO INDICADO EN LOS APOYOS CORRESPONDE AL ASIGNADO POR LA COMPAÑIA SUMINISTRADORA IBERDROLA.
- RED DE AGUA
- SANEAMIENTO



TEXTO REFUNDIDO.
PROGRAMA DE ACTUACION URBANISTICA
EN EL AREA UNP BP1-B° PERAL

PLANO N° 2.4	PLANO : INFRAESTRUCTURAS EXISTENTES	ESCALA: 1/2.000
EXCMO. AYUNTAMIENTO DE CARTAGENA	URBANIZADOR: INMOBILIARIA VANO, S.L.	FECHA: FEBRERO-2.005
REFERENCIA: 427/03	BERNARDINO GARCIA GARCIA ARQUITECTO, S.L.	<i>M. Garcia</i>