

RONDA TRANSVERSAL EN PROYECTO QUE ESTA REDACTANDO LA DEMARCAACION EN CARRETERAS EN MURCIA DEL M° DE FOMENTO.

SUPERFICIE = 384.330,17 m2

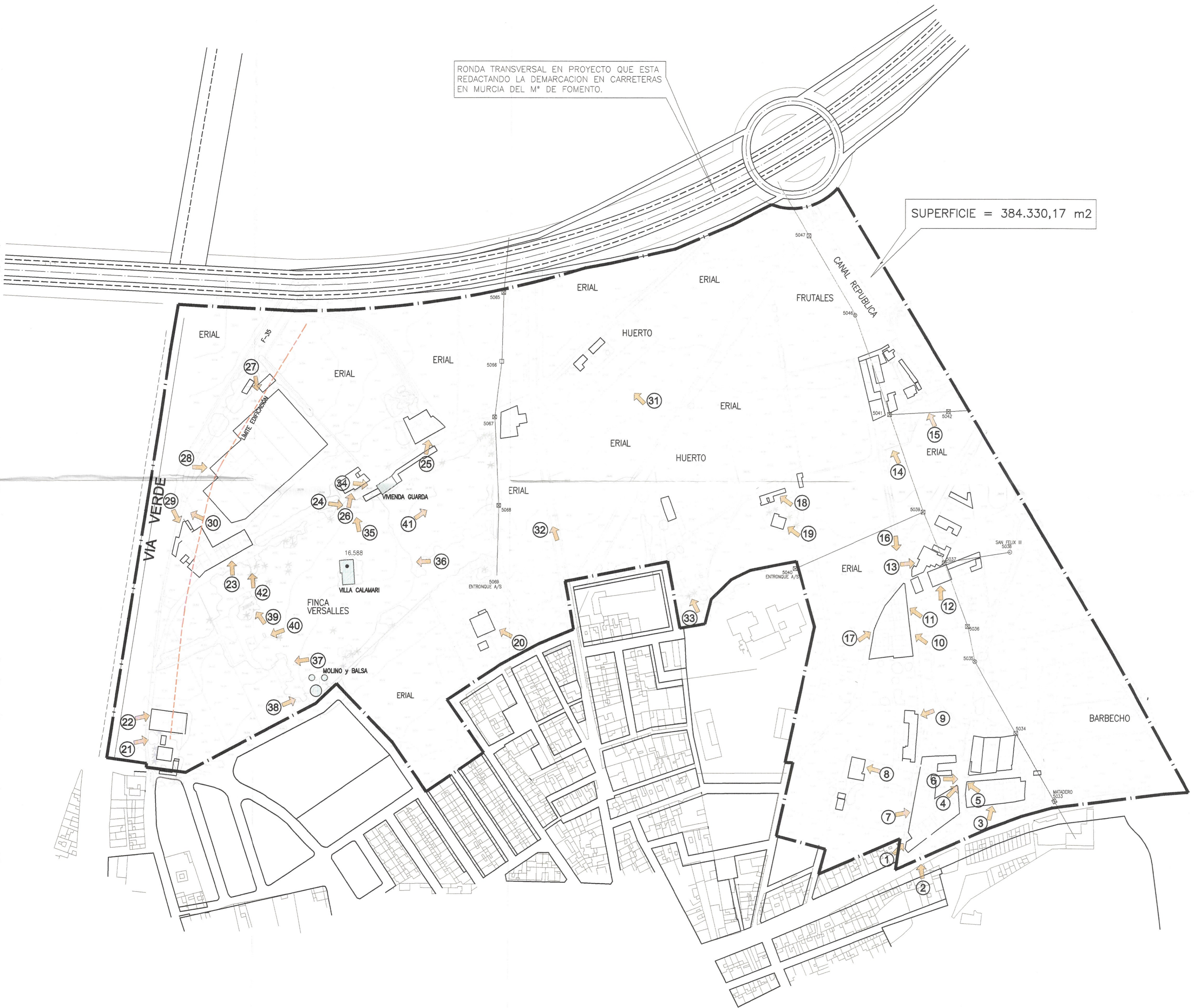

COMUNIDAD AUTÓNOMA DE LA REGIÓN DE MURCIA  
 CONSEJERÍA DE OBRAS PÚBLICAS, VIVIENDA Y MANEJO DEL TERRITORIO  
 Diligencia Aprobada definitivamente por Excmo. Sr. Consejero con fecha 12-6-04  
 EL SUBDIRECTOR GENERAL DE VIVIENDA, ARQUITECTURA Y URBANISMO



Este Documento se corresponde con la Aprobación Definitiva.  
 EL TECNICO

**SIMBOLOGIA**

- LINEA AEREA DE MEDIA TENSION.
  - ⊠ APOYO DE MEDIA TENSION (METALICO)
  - ⊗ APOYO DE MEDIA TENSION (HORMIGON)
  - APOYO CON C.T.I. (CENTRO DE TRANSFORMACION INTEMPERIE)
- EL NUMERO INDICADO EN LOS APOYOS CORRESPONDE AL ASIGNADO POR LA COMPANIA SUMINISTRADORA IBERDROLA.

LIMITE AREA DE ACTUACION ————  
 LIMITE DE EDIFICACION - - - - -



**TEXTO REFUNDIDO**  
**PROGRAMA DE ACTUACION URBANISTICA EN EL AREA UNP BP1-Bº PERAL**

PLANO Nº 2.3 PLANO : ESTADO ACTUAL, USOS, EDIFICACIONES, CULTIVOS Y AFECCIONES.

EXCMO. AYUNTAMIENTO DE CARTAGENA URBANIZADOR: INMOBILIARIA VANO, S.L. FECHA: FEBRERO-2.005

REFERENCIA: 427/03 BERNARDINO GARCIA GARCIA ARQUITECTO, S.L.