

PROPIEDAD INTELECTUAL DE LOS PROYECTOS:
"El presente documento es copia de su original del que son autores los Arquitectos Dña. Ana Restoy Cabrera y D. Andrés Regueiro Ponce. Su utilización total o parcial, así como cualquier reproducción o cesión a terceros, requiere la previa autorización de su autor, quedando en todo caso prohibida cualquier modificación unilateral del mismo".

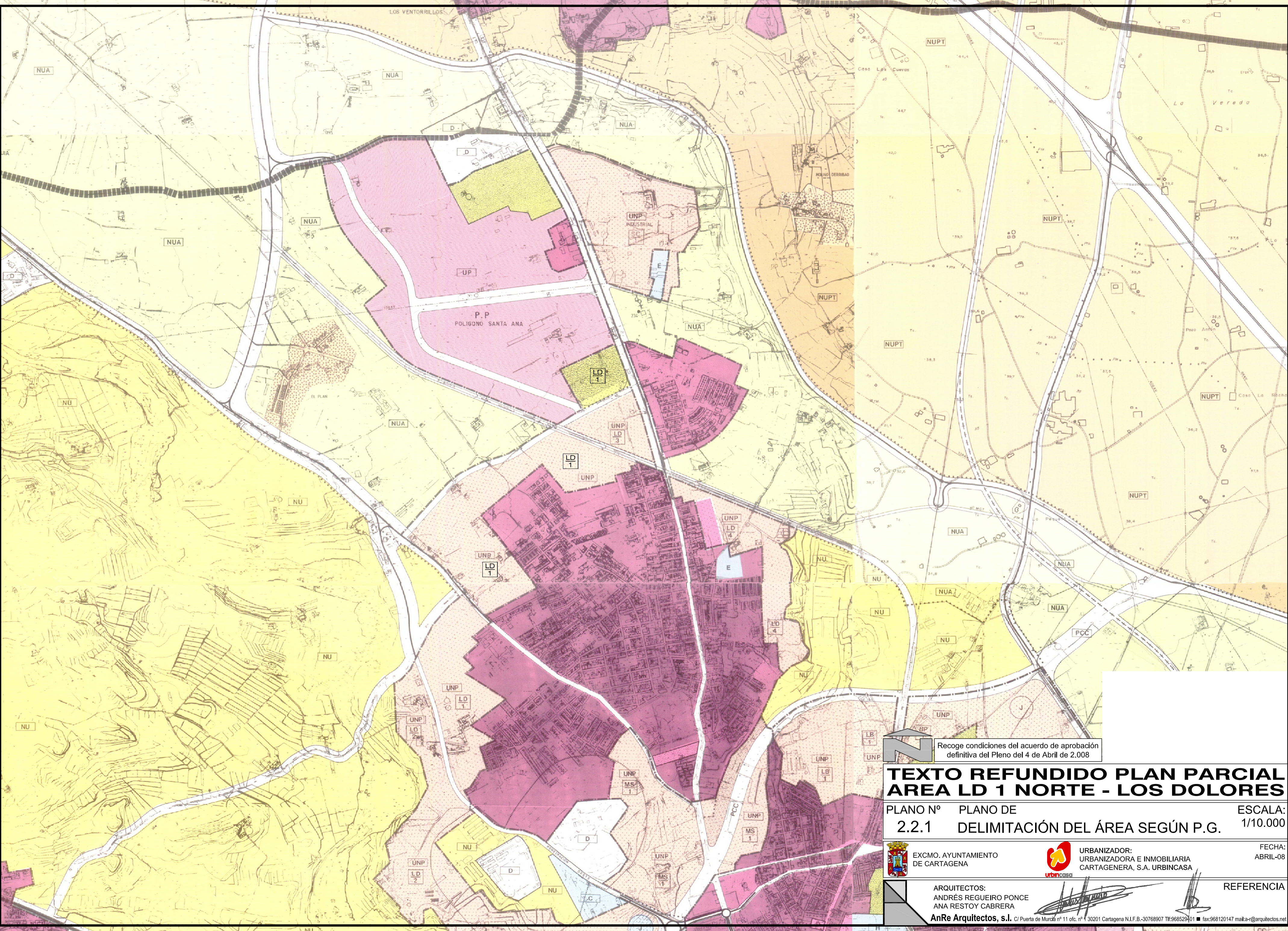

N Recoge condiciones del acuerdo de aprobación definitiva del Pleno del 4 de Abril de 2.008

TEXTO REFUNDIDO PLAN PARCIAL AREA LD 1 NORTE - LOS DOLORES

PLANO Nº 2.2.1 PLANO DE DELIMITACIÓN DEL ÁREA SEGÚN P.G. ESCALA: 1/10.000

EXCMO. AYUNTAMIENTO DE CARTAGENA

URBANIZADOR: URBANIZADORA E INMOBILIARIA CARTAGENERA, S.A. URBINCASA
FECHA: ABRIL-08

ARQUITECTOS: ANDRÉS REGUEIRO PONCE ANA RESTOY CABRERA
AnRe Arquitectos, s.l. C/ Puerta de Murcia nº 11 ofc. nº 4 30201 Cartagena N.I.F.B.-30768907 Tlf:968529401 fax:968120147 mail:a@arquitectos.net
REFERENCIA