

INFORMACIÓN CARTOGRÁFICA

Proyeccion U.T.M. elipsoide de Hayford

Datum Postdam (Huso 30)

Triangulación propia de esta Cartografía referida a la Red Geodesica Nacional

Altitudes referidas al nivel medio del mar en Alicante

ESCALA GRÁFICA

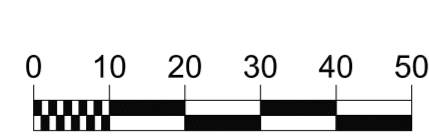

Escala: 1/1000

Equidistancia de curvas 1,00 m.

LEYENDAS DE SIGNOS CONVENCIONALES

CAMINO CARRETERO	EDIFICACION EXISTENTE	Ma MONTE ALTO
CAMINO DE HERRADURA	COTA ALTITUD	Mb MONTE BAJO
SENDA	DEPRESION	Er ERIAL
MURO, PARED O TAPIA	TERRAPLEN	S SECANO
ALAMBRADE, CERCA METALICA	DESMONTE	R REGADIO
CURVAS DE NIVEL	OLIVAR	H HUERTA
VEREDA	ARBOLEDA	V VIÑEDO
CARRIL BICI	LIMITE DE SECTOR	O OLIVAR
		Fr FRUTAL
		Pd PRADOS Y DEHESAS
		Tc TERRENO DE CULTIVO

ORDENACION

ALINEACIONES (de esp. del trazo)	ASAS (cotas)	ESPACIO LIBRE PUBLICO	ESPACIO LIBRE PRIVADO	VA PEATONAL	APARCAMIENTO

SOPORTALES	EQUIPAMIENTOS	GENERICOS	EDUCATIVO	SANITARIO	DEPORTIVO	RELIGIOSO	CMVCO

NORMAS

ALINEACION A VAL	EDIFICACION AISLADA	VOLUMETRIA ESPECIFICA	CASCO ANTIGUO	EDIFICIO CATALOGADO	USOS CARACTERISTICOS	RESIDENCIAL COLECTIVO	RESIDENCIAL UNIFAMILIAR	RESIDENCIAL PROTEGIDA	INDUSTRIAL

V
A
E
C
o
c
u
p
i

GRADOS 1,2,3,...

ESPACIOS LIBRES	JAR
AREA JUEGO NIÑOS	AJ
AREA PEATONAL	AP
PASEO PEATONAL Y PLAZA	PP
ZONA DEPORTIVA	ZD
SERVICIOS TECNICOS	ST

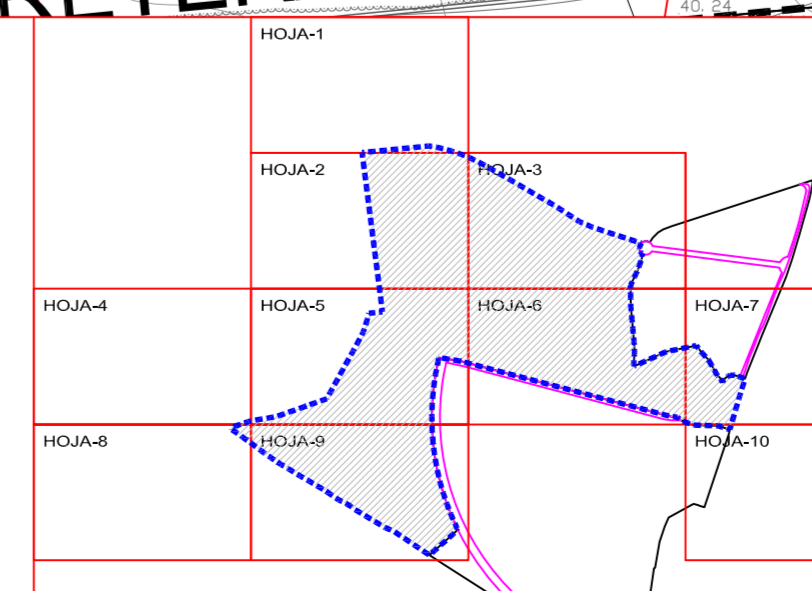

TEXTO REFUNDIDO PLAN PARCIAL AREA C.C.1 SECTOR 1 - CARTAGENA CENTRO ADAPTACION A LAS CONDICIONES DEL AGUERDO DE APROBACION DEFINITIVA

Situación: PARAJE TORRECIEGA

Promotor: GRADIENTE ENTROPICO S.L. y OTROS

Plano de Proyecto: ZONIFICACION Y USOS PORMENORIZADOS

ACA	AMAT-GADEA ARQUITECTOS S.L. C/ARA 31-6-C-EDIF GRAN HOTEL-30201-CARTAGENA CIF: B30724157	JANIE GADEA BLANCO
-----	---	--------------------

"El presente documento es copia de su original del que son autores los arquitectos arriba firmantes. Su utilización total o parcial, así como cualquier reproducción o cesión a terceros, requerirá la previa autorización expresa de su autor quedando en todo caso prohibido cualquier modificación unilateral del mismo."