

LEYENDA

ZONA SUBBETICA		
NEOGENICO	ADULTO	41
CRETACICO	ADULTO	42
MESOZOICO	ADULTO	43
TRIASICO	ADULTO	44
SUBBETICO INTERNO		
CRETACICO	ADULTO	45
JURASICO	ADULTO	46
ZONAS INTERNAS		
ZONA CIRCUMBETICA		
NEOGENICO	ADULTO	47
CRETACICO	ADULTO	48
MESOZOICO	ADULTO	49
TRIASICO	ADULTO	50
ZONA BETICA S.S.		
COMPLEJO MALAGUIDE		
NEOGENICO	ADULTO	51
CRETACICO	ADULTO	52
MESOZOICO	ADULTO	53
TRIASICO	ADULTO	54
PALEOZOICO	ADULTO	55
COMPLEJO ALPUJARRIDE		
NEOGENICO	ADULTO	56
CRETACICO	ADULTO	57
MESOZOICO	ADULTO	58
TRIASICO	ADULTO	59
PALEOZOICO	ADULTO	60
COMPLEJO NEVADO-FLABRIDE		
NEOGENICO	ADULTO	61
CRETACICO	ADULTO	62
MESOZOICO	ADULTO	63
TRIASICO	ADULTO	64
PALEOZOICO	ADULTO	65

NEOGENO Y CUATERNARIO

NEOGENICO	ADULTO	66
CRETACICO	ADULTO	67
MESOZOICO	ADULTO	68
TRIASICO	ADULTO	69

ZONAS EXTERNAS

NEOGENICO	ADULTO	70
CRETACICO	ADULTO	71
MESOZOICO	ADULTO	72
TRIASICO	ADULTO	73

NEOGENICO	ADULTO	74
CRETACICO	ADULTO	75
MESOZOICO	ADULTO	76
TRIASICO	ADULTO	77

NEOGENICO	ADULTO	78
CRETACICO	ADULTO	79
MESOZOICO	ADULTO	80
TRIASICO	ADULTO	81

VOLCANISMO
A. Andolitas
B. Basaltos
C. Diques y volutas
L. Lavas
V. Venas
F. Fumarolas
J. Jaspeadas

SIGNOS CONVENCIONALES

-----	Contacto concordante o de facies
-----	Contacto discordante
-----	Contacto disconformidad
-----	Falla
-----	Falla sujeta o cubierta
-----	Falla normal
-----	Catclavamiento
-----	Artificial
-----	Sinclinal
-----	Pliegue simétrico
-----	Falla normal de bajo ángulo
-----	Falla normal de bajo ángulo con desarrollo de cuencas intrabaciales
-----	Espeque de terreno

ESQUEMA DE DISTRIBUCION DE FORMAS Y FACIES EN EL CUATERNARIO

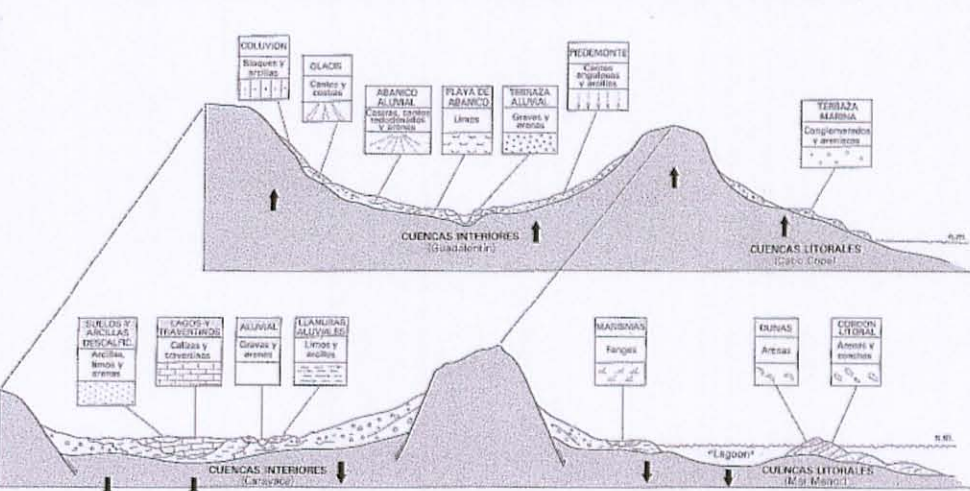

ESQUEMA DE DISTRIBUCION DE FACIES EN EL NEOGENO

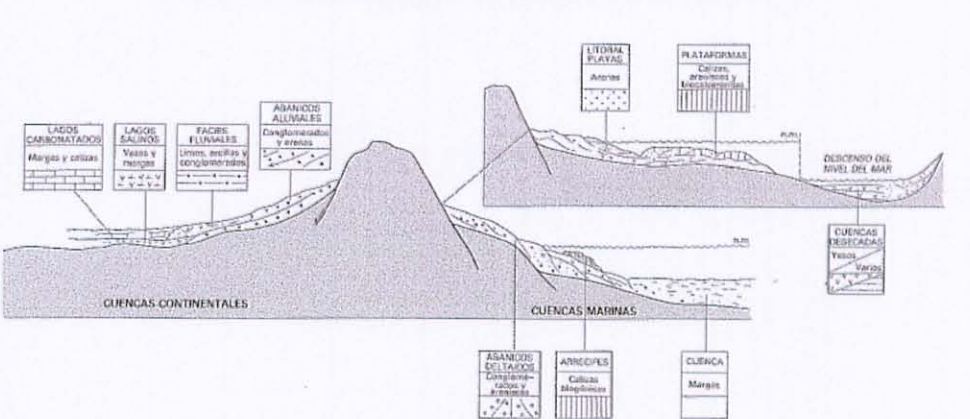

NORMAS, DIRECCION Y SUPERVISION DEL I.T.G.E.
REALIZADO POR: A. Basso (Firma Dirección General)
EN LAS ZONAS INTERNAS: J. Arce, F. Alday y F. Navarro
EN LAS ZONAS EXTERNAS: J. Rodríguez, C. Simón y V. Elorza
EN GEOMORFOLOGIA Y CUATERNARIO: J. L. Goy, C. Zano, L. Somoza, T. Barba y P. Silva
L. Barba (I.C.A.R.M.)
V. Galdón (I.T.G.E.)
DIRECCION DEL PROYECTO: [Firma]



ESQUEMA TECTONICO

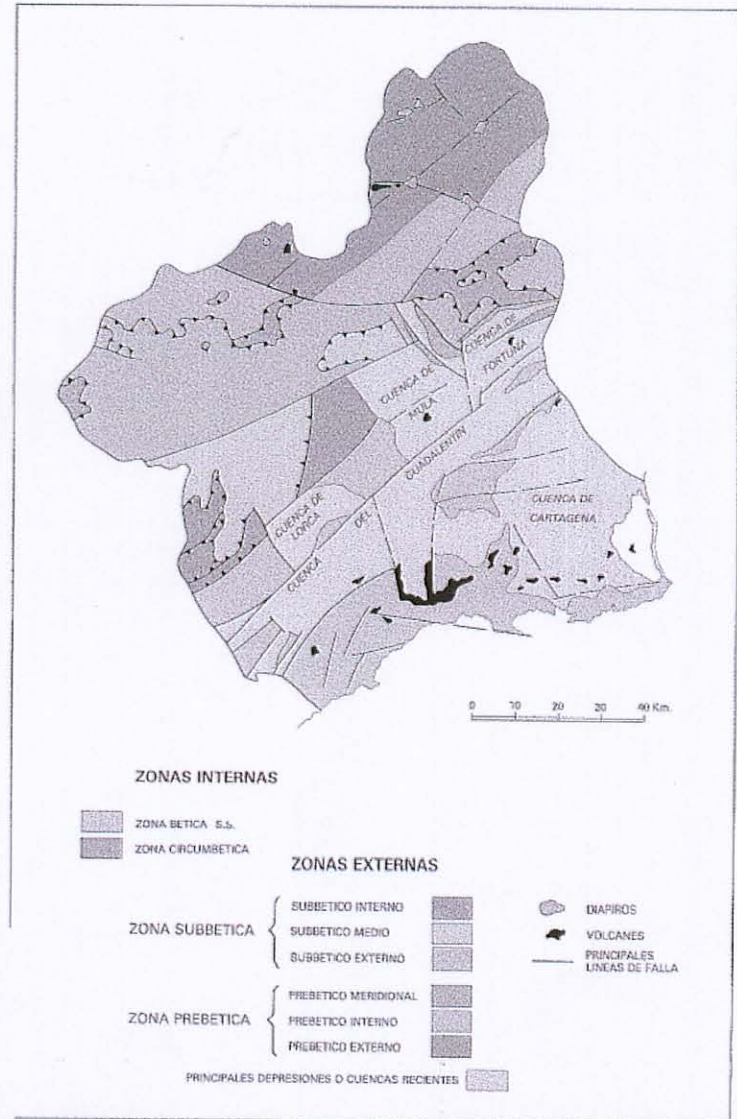

SITUACION

TEXTO REFUNDIDO Según Acuerdo Plenario de fecha 29 noviembre de 2007

PLAN PARCIAL "SECTOR FINCA MEDINA"
CANTERAS CARTAGENA

Promotor: "MEDI HOGAR SUR, S.L."

PLANO DE INFORMACION GEOLOGICO Plano N° 2.5

"AMAT-GADEA. ARQUITECTOS, S.L." Escala: 1/300.000

TOMAS AMAT TUDURI. JARAJA GARCIA BLANCO. JARA 31. CARTAGENA. CIF.: B30724157 Referencia: 20060363U02 Fecha: MAYO 08

"El presente documento es copia de su original del que son autores los arquitectos arriba firmantes. Su utilización total o parcial, así como cualquier reproducción o cesión a terceros, requerirá la previa autorización expresa de su autor quedando en todo caso prohibido cualquier modificación unilateral del mismo."

TEXTO REFUNDIDO
Recoge condiciones del acuerdo plenario de fecha 29 NOV. 2007
EL SECRETARIO DE LA GERENCIA

