

ANEXO MODIFICACIÓN DE
“PROYECTO DE EJECUCIÓN
DE CENTRO DE
SECCIONAMIENTO Y
CONEXIÓN A LA LÍNEA AÉREA
EXISTENTE LUCRECIA NORTE-
LUCRECIA SUR A 20 kV”

TITULAR

NEFER POWER, S.L.

EMPLAZAMIENTO

T. M. Cartagena (Murcia)

Jose Luis
Lires
Gonzalez

Firmado
digitalmente
por Jose Luis
Lires Gonzalez
Fecha:
2023.08.30
15:54:17 +02'00'

 **RIC ENERGY**

CONTROL DE REVISIONES		
REV. NUM.	FECHA	CAUSA DE REVISIÓN
01	30/08/2023	Documento inicial

	NOMBRE	FECHA
ELABORADO POR	J.C.	30/08/2023
REVISADO POR	A.S.	30/08/2023
APROBADO POR	J.L.L.	30/08/2023

CONTENIDO

1	ANTECEDENTES.....	1
2	OBJETO.....	1
3	DESCRIPCIÓN DE LAS MODIFICACIONES	1
3.1	EDIFICIO CAMPAMENTO	1
4	PLANOS	2

1 ANTECEDENTES

La empresa **NEFER POWER S.L.**, con CIF B88373964, pretende desarrollar **dos Plantas Solar Fotovoltaicas (PFVs)** en el término municipal de Cartagena, Murcia. Para ello ha encargado la redacción de los Proyectos Ejecutivos para Solicitud de Autorización Administrativa de Construcción. Además, para la conexión de estas plantas a la red de distribución se ha encargado la redacción de un Proyecto de ejecución de **Centro de Seccionamiento y Conexión a la Línea Aérea Existente Lucrecia Norte – Lucrecia Sur a 20 kV.**

Los proyectos de planta fotovoltaica se han visto actualizados además mediante **anexos de modificación**, para poder cumplir con diversos requerimientos recibidos en cada caso.

2 OBJETO

El objeto del presente es atender al requerimiento del Área de Urbanismo e Infraestructuras del Ayuntamiento de Cartagena con número de expediente UBMA 2022/000468 - 697562M, donde de manera resumida se requiere información acerca de los denominados “edificios campamento” en el plano nº3 del proyecto de ejecución del centro de seccionamiento.

Toda la información aportada en el presente anexo sustituirá a lo establecido en el proyecto original y anexos anteriores, si los hubiere, en aquellos apartados que sean de aplicación (incluyendo memoria, pliego de condiciones, estudio de seguridad y salud y planos). No obstante, el proyecto original y sus anexos seguirán siendo válidos en todo lo que no se oponga al presente anexo.

3 DESCRIPCIÓN DE LAS MODIFICACIONES

3.1 EDIFICIO CAMPAMENTO

En el plano nº 3 del proyecto de ejecución de centro de seccionamiento se observa en color gris la implantación de la planta solar Manganefer 1 en su estado de diseño a fecha de mayo de 2021. Si bien dicho diseño no es parte del alcance del proyecto de centro de seccionamiento, cabe indicar que los edificios campamento han sido eliminados en las versiones más recientes de los proyectos de planta fotovoltaica.

Se añade en el presente anexo un nuevo plano de Situación Proyectada en el que se eliminan los elementos que quedan fuera del alcance del proyecto del centro de seccionamiento, de manera que se eliminan incoherencias entre proyectos de planta y centro de seccionamiento.

4 PLANOS

Se adjunta la relación de planos contenida en este Anexo:

- N°3 (hoja 1): SITUACIÓN PROYECTADA

Madrid, agosto de 2023

Ingeniero Industrial



Fdo.: José Luis Lires González

Colegiado nº 146 del COIAB de Albacete

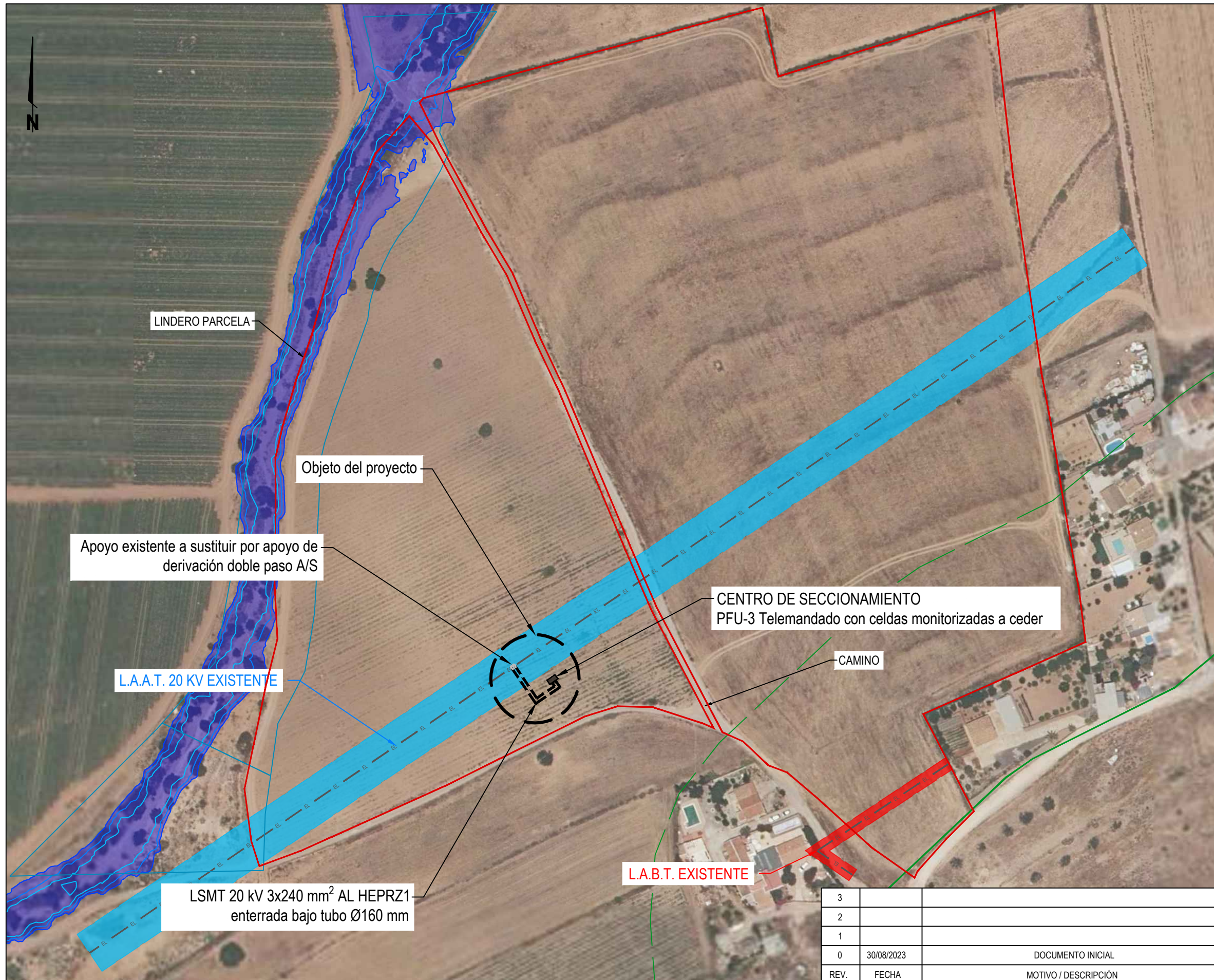

RIC ENERGY

Toda la información contenida en este documento es confidencial y propiedad de Ric Energy, y la copia o reproducción total o parcial está prohibida sin autorización previa.

EL INGENIERO INDUSTRIAL
(Colegiado Nº 146 COIIB)

Jose Luis Lires

FDO.: JOSE LUIS LIRES GONZALEZ

PROYECTO:
PROYECTO DE EJECUCIÓN DE CENTRO DE SECCIONAMIENTO Y CONEXIÓN A LA LÍNEA AÉREA EXISTENTE LUCRECIA NORTE-LUCRECIA SUR A 20 KV

DIRECCION: TM CARTAGENA (MURCIA)

REFERENCIA: P44_21

FASE DEL PROYECTO: AUTORIZACIÓN ADMINISTRATIVA

3						
2						
1						
0	30/08/2023	DOCUMENTO INICIAL	E.C.	A.S.	J.L.L.	---
REV.	FECHA	MOTIVO / DESCRIPCIÓN	DIBUJADO	REVISADO	APROBADO	PROYECTO ACEPTADO
TÍTULO PLANO:						
SITUACIÓN PROYECTADA						
ESCALA:	FORMATO:	SUBC DWG Nº:	DWG Nº:	3	HOJA:	REV.:
1:1750	A3	---			1	

2023.08.30 ANEXO CENTRO SECCIONAMIENTO MANGANFER

Puede acceder a este documento en formato PDF - PAdES y comprobar su autenticidad en la Sede Electrónica usando el código CSV siguiente:



URL (dirección en Internet) de la Sede Electrónica: <https://cartagena.sedipualba.es/>

Código Seguro de Verificación (CSV): H2AA NTTJ 7ZDK 4TXC A3JC

En dicha dirección puede obtener más información técnica sobre el proceso de firma, así como descargar las firmas y sellos en formato XAdES correspondientes.

Resumen de firmas y/o sellos electrónicos de este documento

Huella del documento
para el firmante

Texto de la firma

Datos adicionales de la firma



Registrado el 11/01/2024 a las 12:36
Nº de entrada 4285 / 2024

Sello electrónico - 11/01/2024 12:37
Sede Electrónica AYUNTAMIENTO DE CARTAGENA



El documento original contiene al menos una firma realizada fuera de la Sede Electrónica y que no se pudo validar. Si necesita obtener el documento con las firmas originales, acceda con el CSV en la Sede Electrónica.