

UBICACIÓN PLANTA DE HORMIGÓN

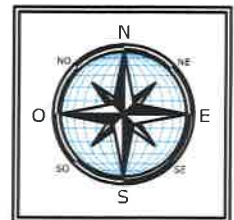

UBICACIÓN PLANTA DE ASFALTO



MEMORIA DE USO EXCEPCIONAL DEL SUELO POR INTERÉS PÚBLICO DE PLANTA DE HORMIGÓN Y PLANTA DE ASFALTO

DESCRIPCIÓN:

SITUACIÓN GEOGRÁFICA

AUTOR DEL PROYECTO
PÉREZ MANZANERA MIGUEL -
 22910362Q
 Firmado digitalmente por PÉREZ MANZANERA MIGUEL - 22910362Q
 Fecha: 2019.04.17 11:53:31 +02'00'

PETICIONARIO: TRITURADOS LA MIGUELOTA, S.L.

PLANO Nº: |



ESCALA:
ETRS89 1:25.000

FECHA:
ABRIL 2019

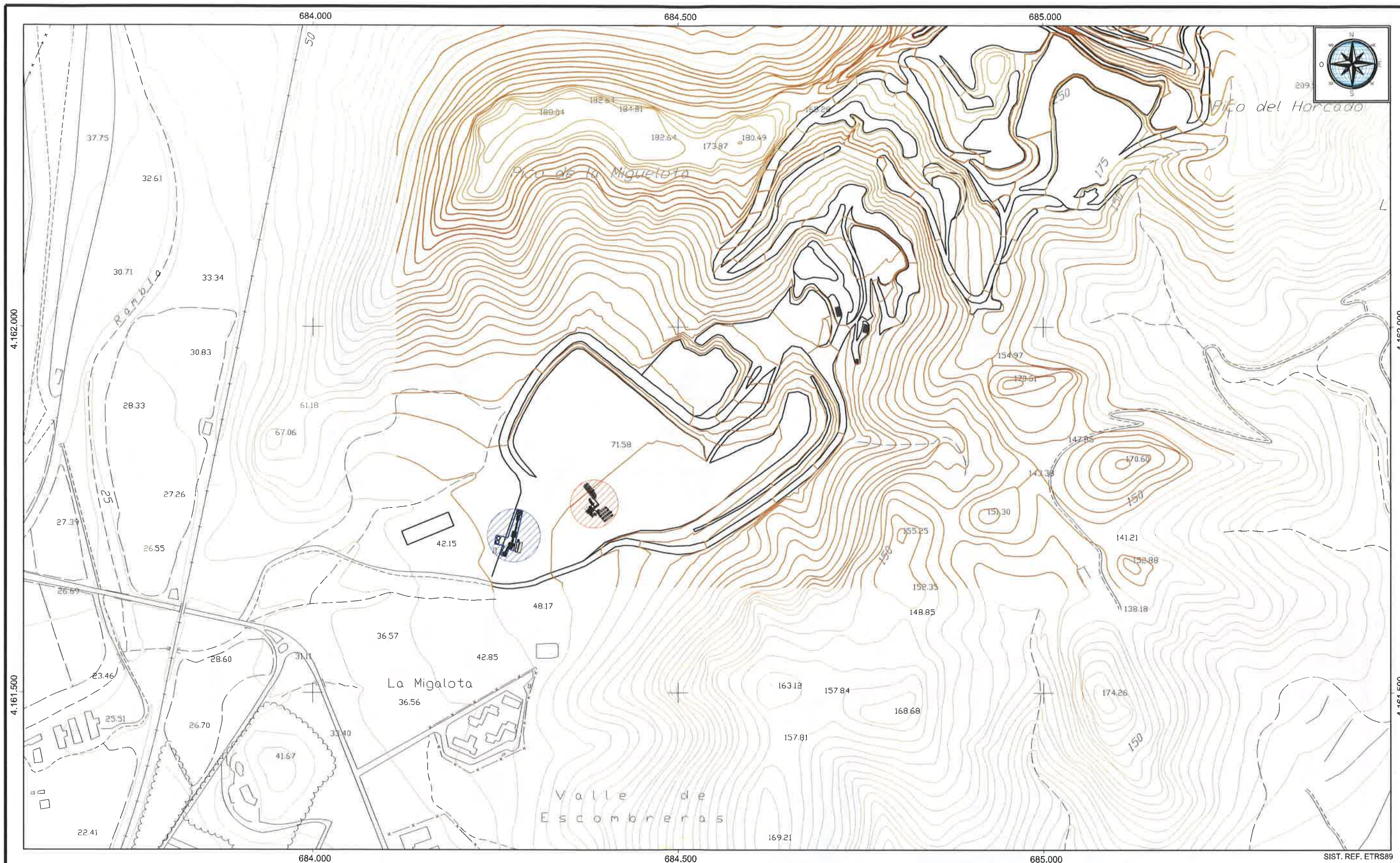

AVDA. SANDOVAL, 11.
 STGO. DE LA RIBERA
 30.720 (MURCIA)
 TEL-FAX: 57 09 23
 GABINETE GEOMINERO Y AMBIENTAL



-  Ubicación Planta de Hormigón
-  Ubicación Planta de Asfalto

MEMORIA DE USO EXCEPCIONAL DEL SUELO POR INTERÉS PÚBLICO DE PLANTA DE HORMIGÓN Y PLANTA DE ASFALTO

DESCRIPCIÓN:
EMPLAZAMIENTO

AUTOR DEL PROYECTO
PEREZ MANZANERA MIGUEL
 Firmado digitalmente por PEREZ MANZANERA MIGUEL - 22910362Q
 Fecha: 2019.04.17 11:53:46 +02'00'
 CONTROL Y FUNCIONAMIENTO P-3, S.L.

PETICIONARIO: TRITURADOS LA MIGUELOTA, S.L.

PLANO Nº: **2** ESCALA: ETRS89 1:5.000 FECHA: ABRIL 2019

 AVDA. SANDOVAL, 11.
 STGO. DE LA RIBERA 30.720 (MURCIA)
 TEL-FAX: 57 09 23
 GABINETE GEOMINERO Y AMBIENTAL

SIST. REF. ETRS89

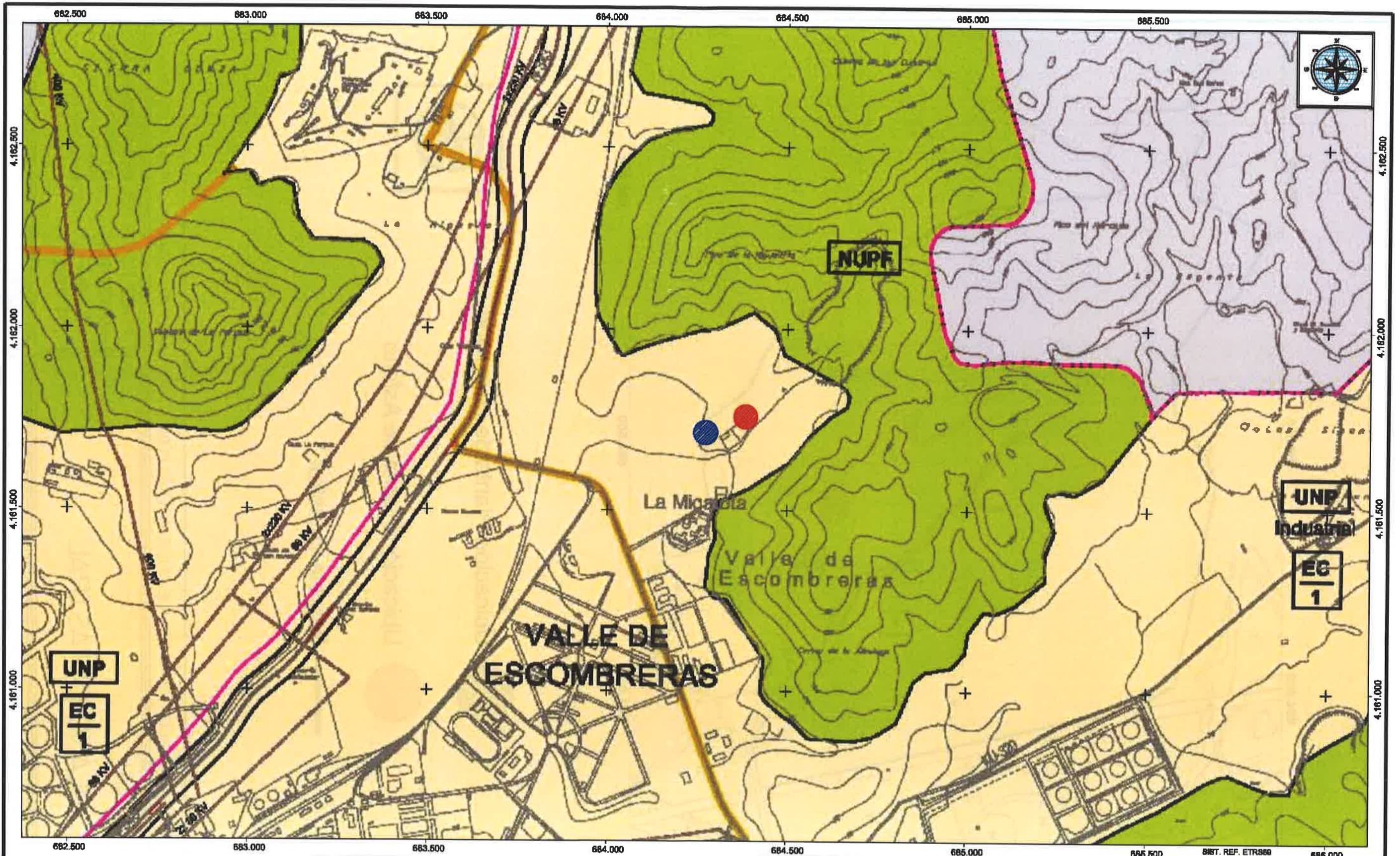

 Ubicación Planta de Hormigón

 Ubicación Planta de Asfalto

CLASIFICACION DE SUELO			
1. URBANO	U		
2. URBANIZABLE PROGRAMADO	UP		
3. URBANIZABLE NO PROGRAMADO	UNP		
4. NO URBANIZABLE			
NUCLEOS RURALES	NU		
PROTECCION E COLOGICO AMBIENTAL	NUPPA		
PROTECCION Y MEJORA DEL PAISAJE	NUPPB		
AREA FORESTAL Y MONTAÑOSA	NUPPC		
FRANJA COSTERA DEL MAR MENOR	NUPPD		
REGADIO DEL TRAVESE	NUPPE		
5. URBANIZABLE (Clasificado con posterioridad a la ley 5/99)	UR		
		AGRICOLA DE CULTIVO TRADICIONAL	ARUA
		AREAS DE ACAMPANIA	ARUC
		AREAS DE MINERIA	ARUM
		LMITE DE SUELO CLASIFICADO	---
		LMITE DE SECTORES	---
		5. PROTECCION DE CAUCES Y COMUNICACIONES	
		RAMBLAS Y COSTAS COMUNICACIONES	PCC

MEMORIA DE USO EXCEPCIONAL DEL SUELO POR INTERÉS PÚBLICO DE PLANTA DE HORMIGÓN Y PLANTA DE ASFALTO

DESCRIPCIÓN:
UBICACIÓN RESPECTO A PGOU

AUTOR DEL PROYECTO
PEREZ MANZANERA Miguel -
22910362Q
Fecha: 2019.04.17 11:53:57
CONTROL Y FUNCIONAMIENTO P-3, S.L.

PETICIONARIO: TRITURADOS LA MIGUELOTA, S.L.

PLANO Nº: 3

ESCALA: ETRS89 1:10.000

FECHA: ABRIL 2019

 AVDA. SANDOVAL, 11.
STGO. DE LA RIBERA
30.720 (MURCIA)
TEL-FAX: 57 09 23
GABINETE GEOMINERO Y AMBIENTAL

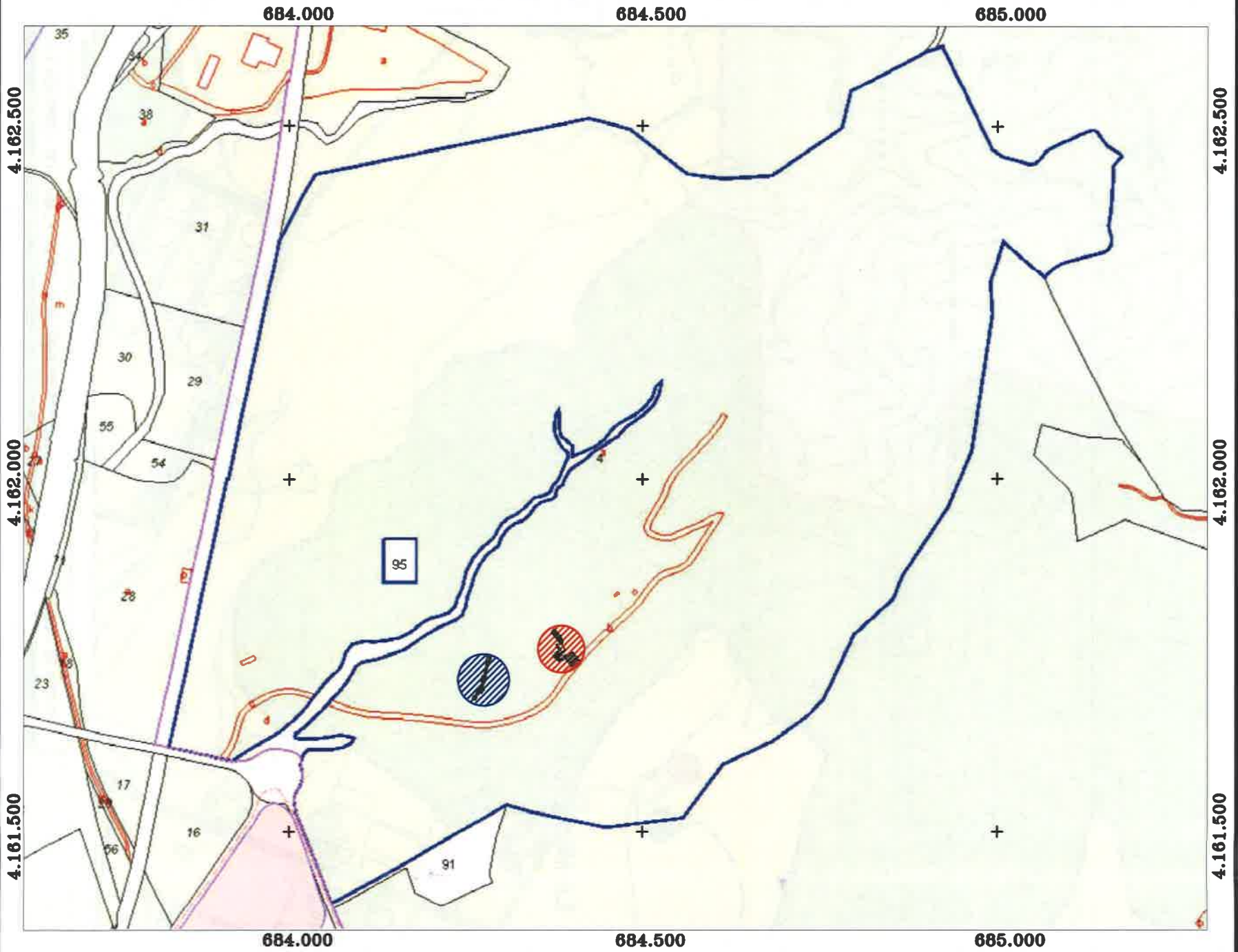

Ubicación Planta de Hormigón



Ubicación Planta de Asfalto



Parcela catastral

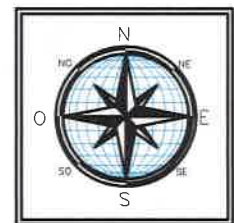

MEMORIA DE USO EXCEPCIONAL DEL SUELO POR INTERÉS PÚBLICO DE PLANTA DE HORMIGÓN Y PLANTA DE ASFALTO

DESCRIPCIÓN:

PLANO CATASTRAL

PEREZ AUTOR DEL PROYECTO digitalmente
 MANZANERA por PEREZ MANZANERA
 MIGUEL - 22910362Q MIGUEL - 22910362Q
 Fecha: 2019.04.17
 11:54:10 +02'00'
 CONTROL Y FUNCIONAMIENTO P-3, S.L.

PETICIONARIO: TRITURADOS LA MIGUELOTA, S.L.

PLANO Nº:

4

ESCALA:

ETRS89 1:10.000



FECHA:

ABRIL 2019

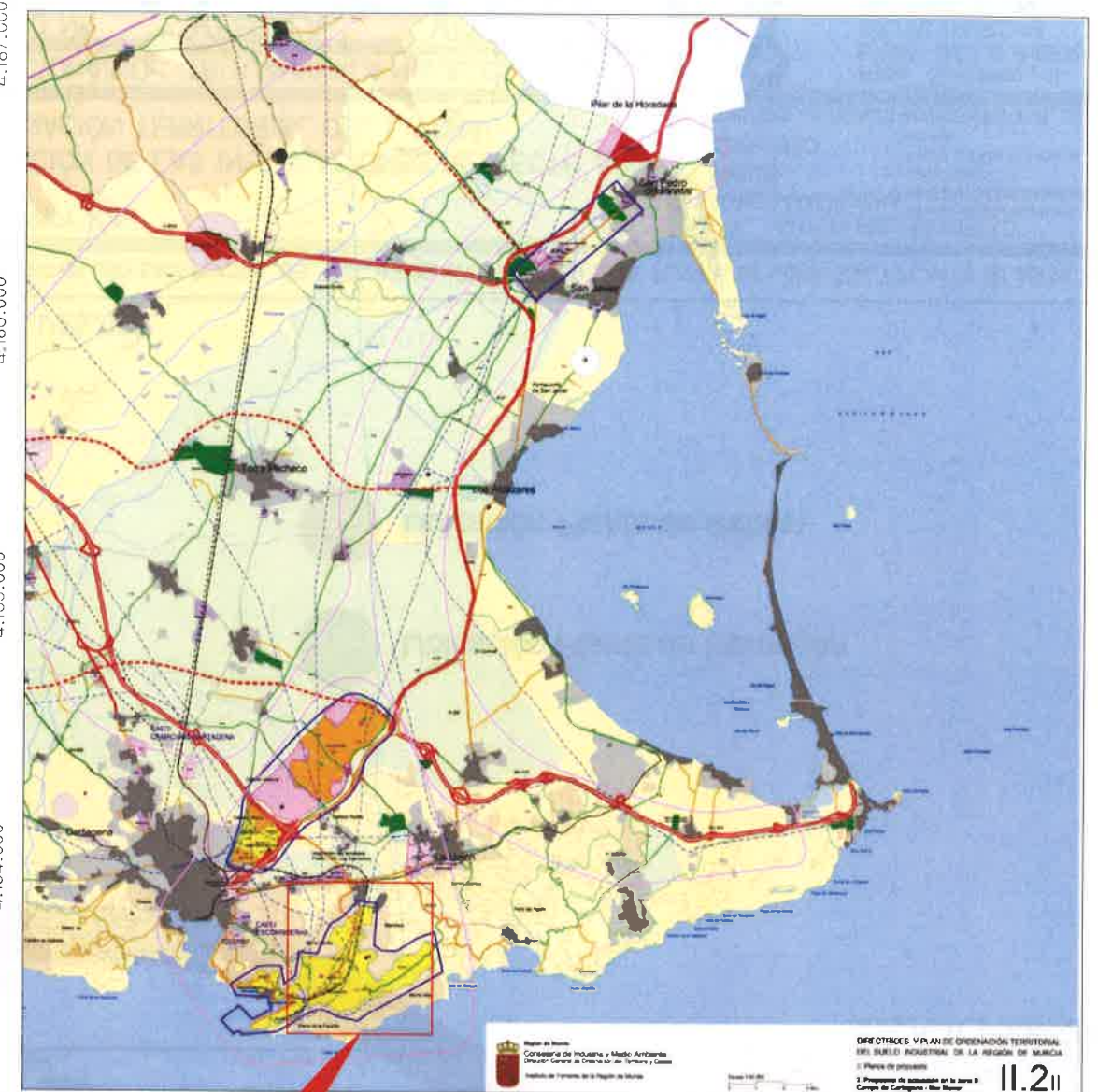
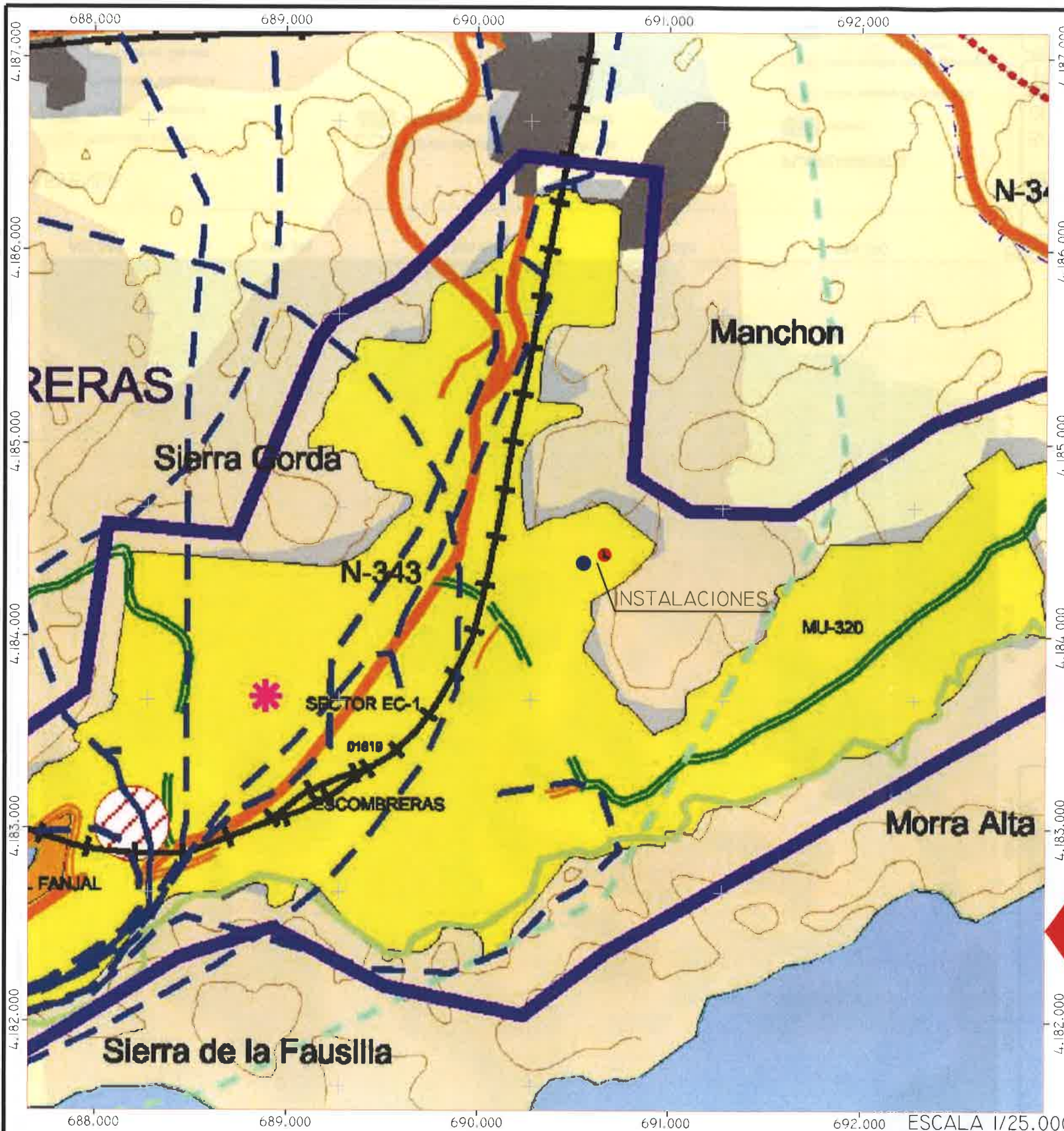

AVDA. SANDOVAL, II.
 STGO. DE LA RIBERA
 30.720 (MURCIA)
 TEL-FAX: 57 09 23
 GABINETE GEOMINERO Y AMBIENTAL



-  Ubicación Planta de Hormigón
-  Ubicación Planta de Asfalto

LEYENDA		USOS DEL SUELO		TRANSPORTES Y RED VIARIA		SIGNOS CONVENCIONALES	
PROPUESTAS DE MODELO DE SUELO INDUSTRIAL		USOS DEL SUELO		TRANSPORTES Y RED VIARIA		SIGNOS CONVENCIONALES	
	Complejos de Actividades Económicas, Dotacionales e Industriales (CAEDI)		Forestal		Línea de ferrocarril auxiliar		Límite regional
	áreas de actividad existentes		Huertas y regadíos		Línea de alta velocidad en estudio		Límite de municipio
	áreas de actividad propuestas		Ruizcillo o secano		Red de subvías y subplataes auxiliares		Canales
	áreas de actividad terciaria y dotacional		Suelo urbanizable		Carrilerías regionales		Líneas eléctricas de alta tensión
	Zonas Industriales comerciales o zonales		Núcleos urbanos		Carrilerías locales		Gas
	Polígonos locales de actividad industrial y económica	ESPACIOS NATURALES			Propuestas de subvías, subplataes y carrilerías		Aeropuertos
	Reserva estratégica		Límite		Zonas y anchuras		Depuradoras
	Polígonos con propuestas de intervención individual		Zepes		Subvías		Aparcamientos de camiones
	Polígonos a no potenciar ni consolidar						
	00000 Referencia de polígonos de estudio de suelo industrial						
		E	arbitrio urbano				
		D	desarrollar				
		O	ordenar, urbanizar correctamente				
		T	incorporar, trasladar				
		C	ya consolidado				
		R	rehabilitación				
		DC	zonas a no potenciar ni consolidar				
		DM	demonstrar desarrollo				
		ND	no desarrollar				
		00000	Referencia de polígonos de estudio de suelo industrial				

MEMORIA DE USO EXCEPCIONAL DEL SUELO POR INTERÉS PÚBLICO DE PLANTA DE HORMIGÓN Y PLANTA DE ASFALTO

DESCRIPCIÓN:
SITUACIÓN RESPECTO A LA ORDENACIÓN TERRITORIAL DEL SUELO INDUSTRIAL

PETICIONARIO: TRITURADOS LA MIGUELOTA, S.L.

PLANO N°: 5 ESCALA: S/P FECHA: ABRIL 2019

AUTOR DEL PROYECTO:
PEREZ MANZANERA MIGUEL - 22910362Q
Firmado digitalmente por PEREZ MANZANERA MIGUEL - 22910362Q
Fecha: 2019.04.17 11:54:22 +02'00'

CONTROL Y FUNCIONAMIENTO P-3, S.L.

AVDA. SANDOVAL, II. STGO. DE LA RIBERA 30.720 (MURCIA)
TEL-FAX: 57 09 23
GABINETE GEOMINERVA Y AMBIENTAL

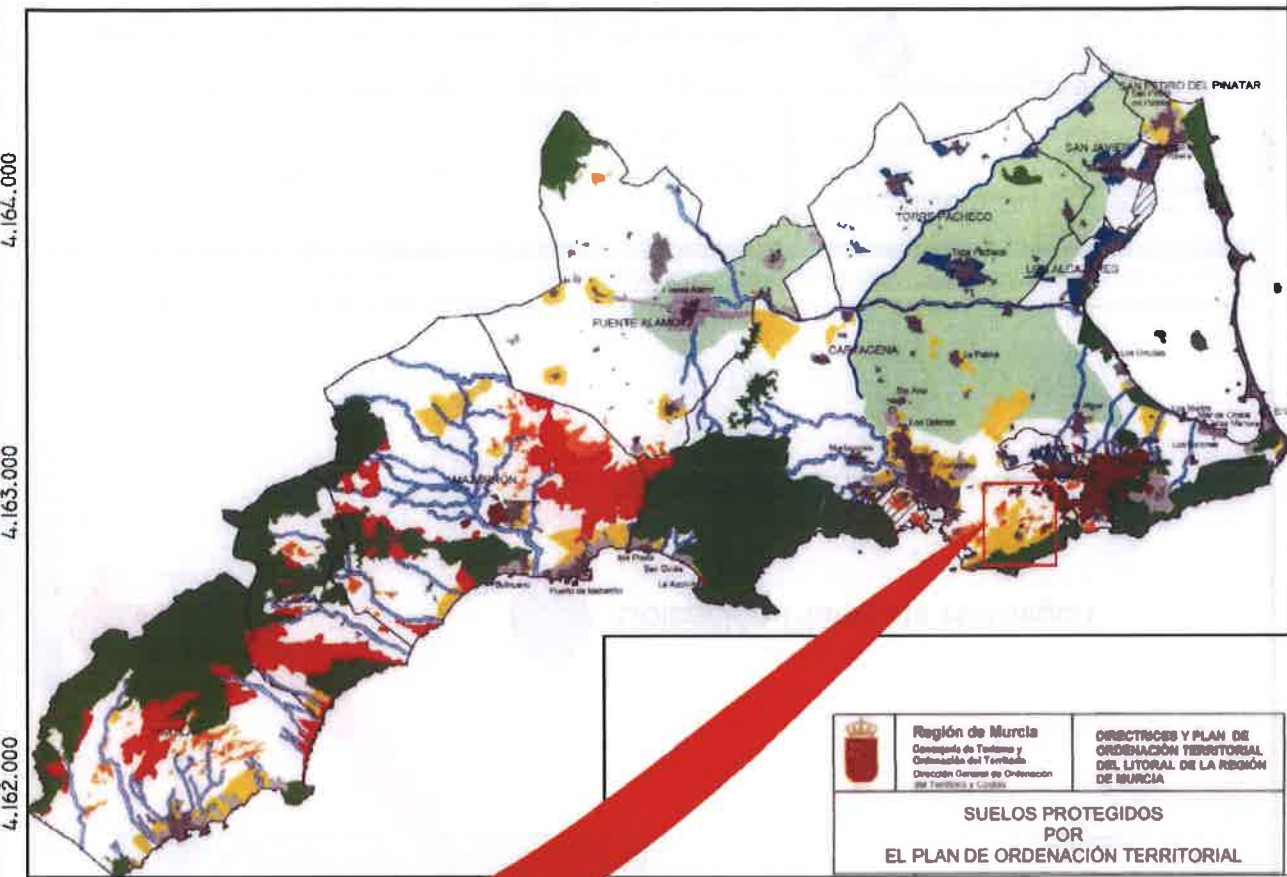
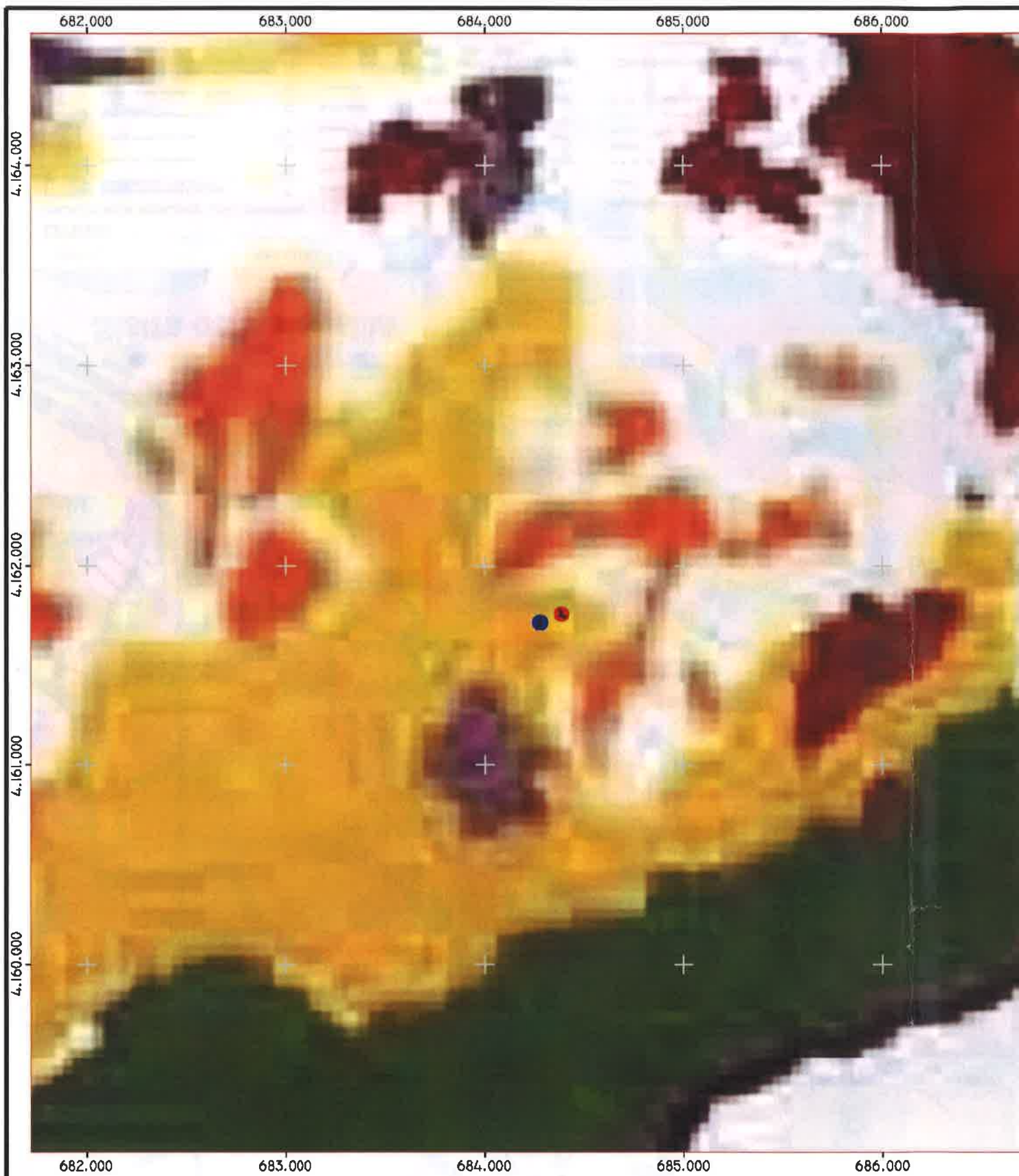



Región de Murcia
 Consejería de Turismo y Ordenación del Territorio
 Dirección General de Ordenación del Territorio y Costas

ORDENACIONES Y PLAN DE ORDENACION TERRITORIAL DEL LITORAL DE LA REGION DE MURCIA

SUELOS PROTEGIDOS POR EL PLAN DE ORDENACION TERRITORIAL











ESCALA 1/500.000



-  **Ubicación Planta de Hormigón**
-  **Ubicación Planta de Asfalto**

ESCALA 1/25.000

LEYENDA

- | | | |
|--|--|---|
|  Protección Agrícola |  Espacio afecto a la Defensa Nacional | PLANEAMIENTO |
|  Protección Ambiental |  Protección por Riesgos de la Minería |  Urbano |
|  Protección Paisajística | |  Urbanizable Programado |
|  Protección de Cauces | |  Urbanizable No Programado (* En vía jurisdiccional) |
|  Protección Geomorfológica por pendientes | |  Apto para Urbanizar |

MEMORIA DE USO EXCEPCIONAL DEL SUELO POR INTERÉS PÚBLICO DE PLANTA DE HORMIGÓN Y PLANTA DE ASFALTO

DESCRIPCIÓN:
 SITUACIÓN DE LAS INSTALACIONES RESPECTO A LA ORDENACIÓN TERRITORIAL DEL LITORAL

AUTOR DEL PROYECTO
 PEREZ MANZANERA
Firmado digitalmente por PEREZ MANZANERA MIGUEL - MIGUEL - 22910362Q Fecha: 2019.04.17 11:54:34 +02'00'
CONTROL Y FUNCIONAMIENTO P-3, S.L.

PETICIONARIO: TRITURADOS LA MIGUELOTA, S.L.

PLANO Nº: 6



ESCALA: S/P

FECHA: ABRIL 2019

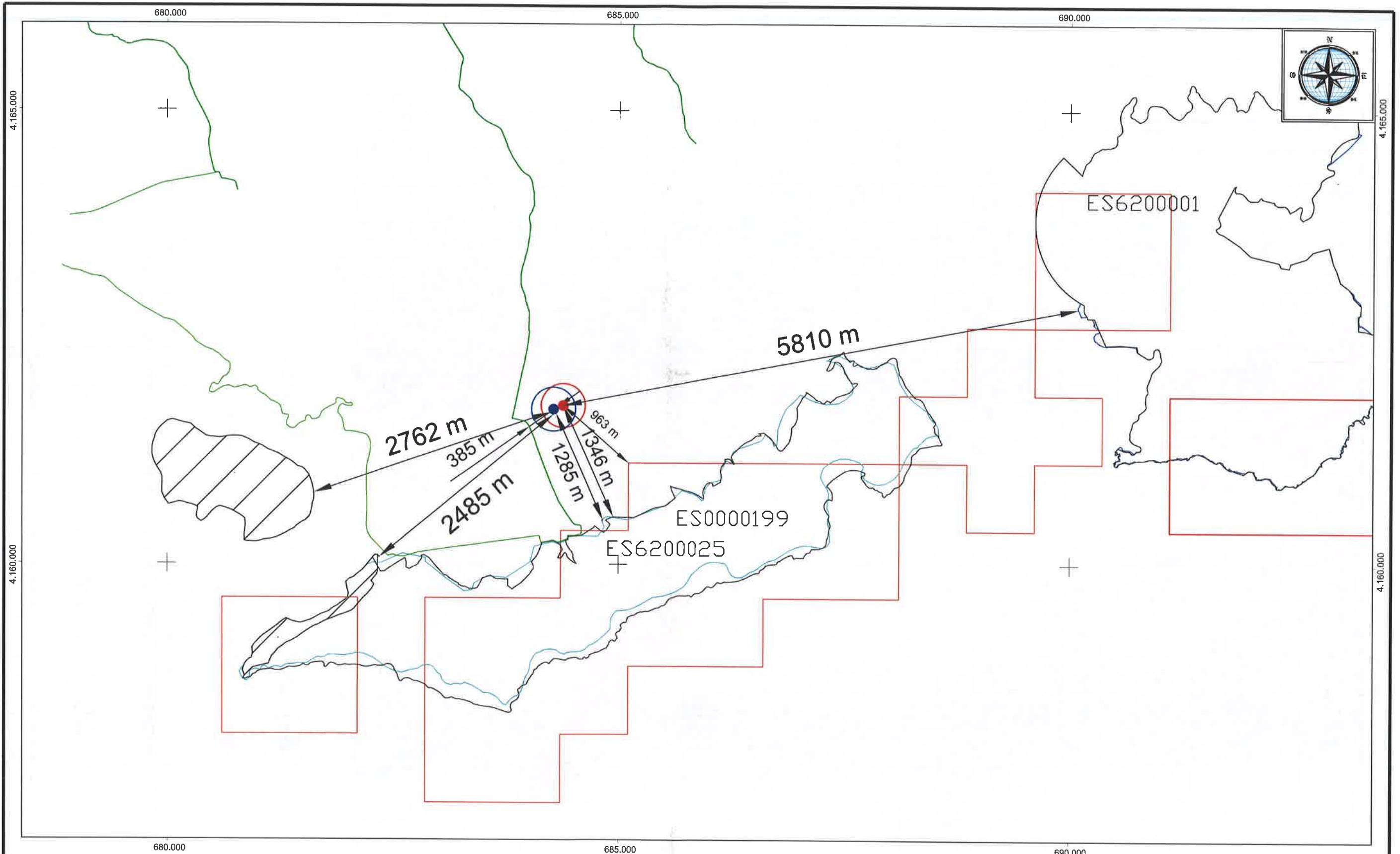
 AVDA. SANDOVAL, 11.
 STGO. DE LA RIBERA
 30.720 (MURCIA)
 TEL-FAX: 57 09 23
 GABINETE GEOMINERO Y AMBIENTAL



-  Monte Público
-  Áreas de Nidificación
-  Vía Pecuaría
-  LIC'S
-  ZEPAS
-  Espacios Naturales Protegidos

-  Situación de la Planta de Hormigón
-  Situación de la Planta de Asfalto

MEMORIA DE USO EXCEPCIONAL DEL SUELO POR INTERÉS PÚBLICO DE PLANTA DE HORMIGÓN Y PLANTA DE ASFALTO

DESCRIPCIÓN:
DISTANCIA A ZONAS DE INTERÉS ESPECIAL

AUTOR DEL PROYECTO
PEREZ MANZANERA MIGUEL -
22910362Q
Firmado digitalmente por PEREZ MANZANERA MIGUEL - 22910362Q
Fecha: 2019.04.17 11:54:45 +02'00'
CONTROL Y FUNCIONAMIENTO P3, S.L.

PETICIONARIO: TRITURADOS LA MIGUELOTA, S.L.

PLANO Nº: 7

ESCALA: 1:40.000
ETRS 89

FECHA: ABRIL 2019

 AVDA. SANDOVAL, 11.
STGO. DE LA RIBERA
30.720 (MURCIA)
TEL-FAX: 57 09 23
GABINETE GEOMINERGO Y AMBIENTAL

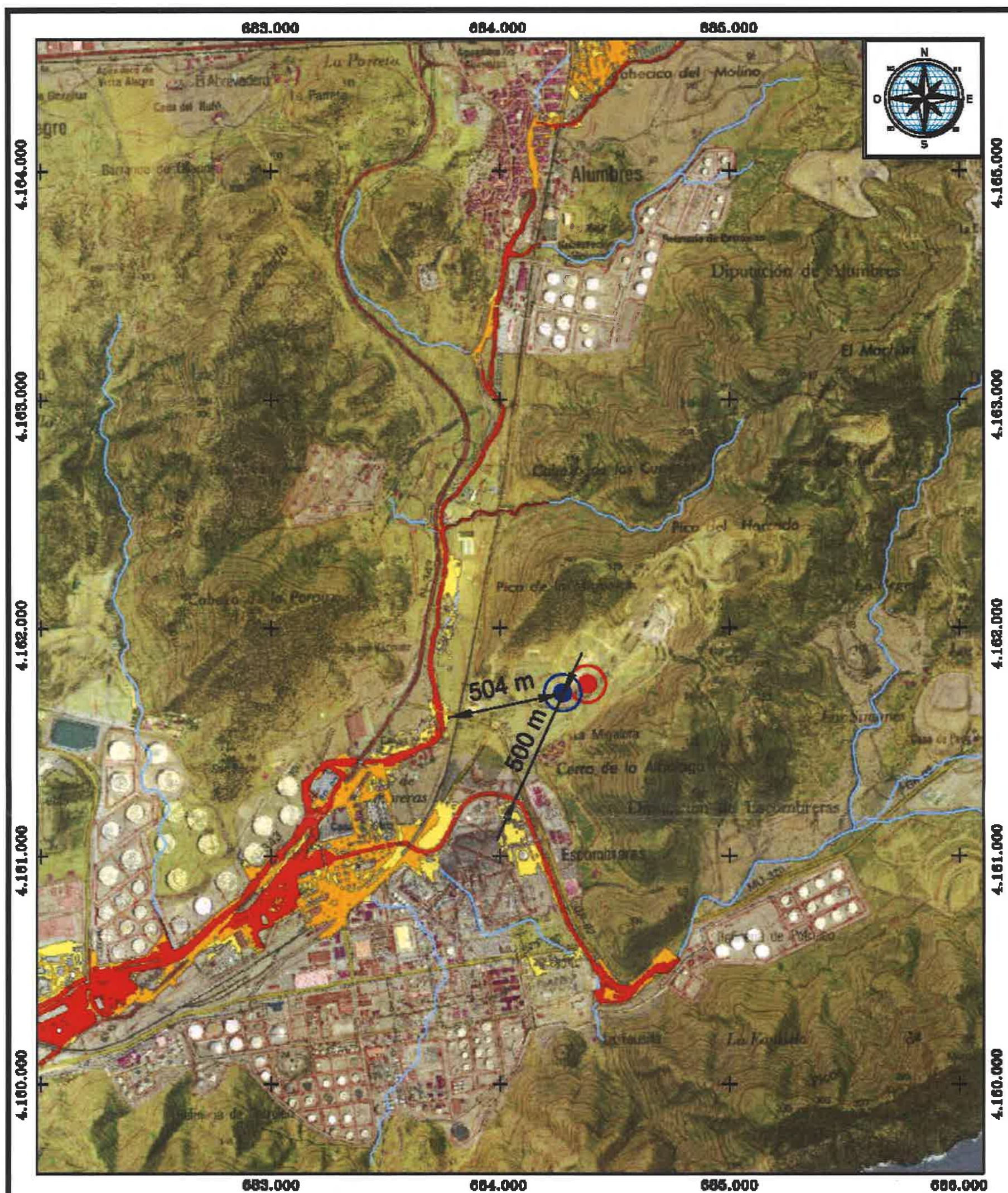

UBICACIÓN PLANTA DE HORMIGÓN



UBICACIÓN PLANTA DE ASFALTO

MEMORIA DE USO EXCEPCIONAL DEL SUELO POR INTERÉS PÚBLICO DE PLANTA DE HORMIGÓN Y PLANTA DE ASFALTO

DESCRIPCIÓN:

DISTANCIAS A ZONAS INUNDABLES

AUTOR DEL PROYECTO

Firmado digitalmente por PEREZ
 MANZANERA MIGUEL -
 22910362Q
 Fecha: 2019.04.17 11:54:59
 +02'00'

PEREZ MANZANERA
 MIGUEL - 22910362Q

CONTROL Y FUNCIONAMIENTO P-3, S.L.

PETICIONARIO: TRITURADOS LA MIGUELOTA, S.L.

PLANO Nº:

8

ESCALA:

ETRS89 1:25.000

FECHA:

ABRIL 2019



AVDA. SANDOVAL, 11.
 STGO. DE LA RIBERA
 30.720 (MURCIA)
 TEL-FAX: 57 09 23
 GABINETE GEOMINERO Y AMBIENTAL

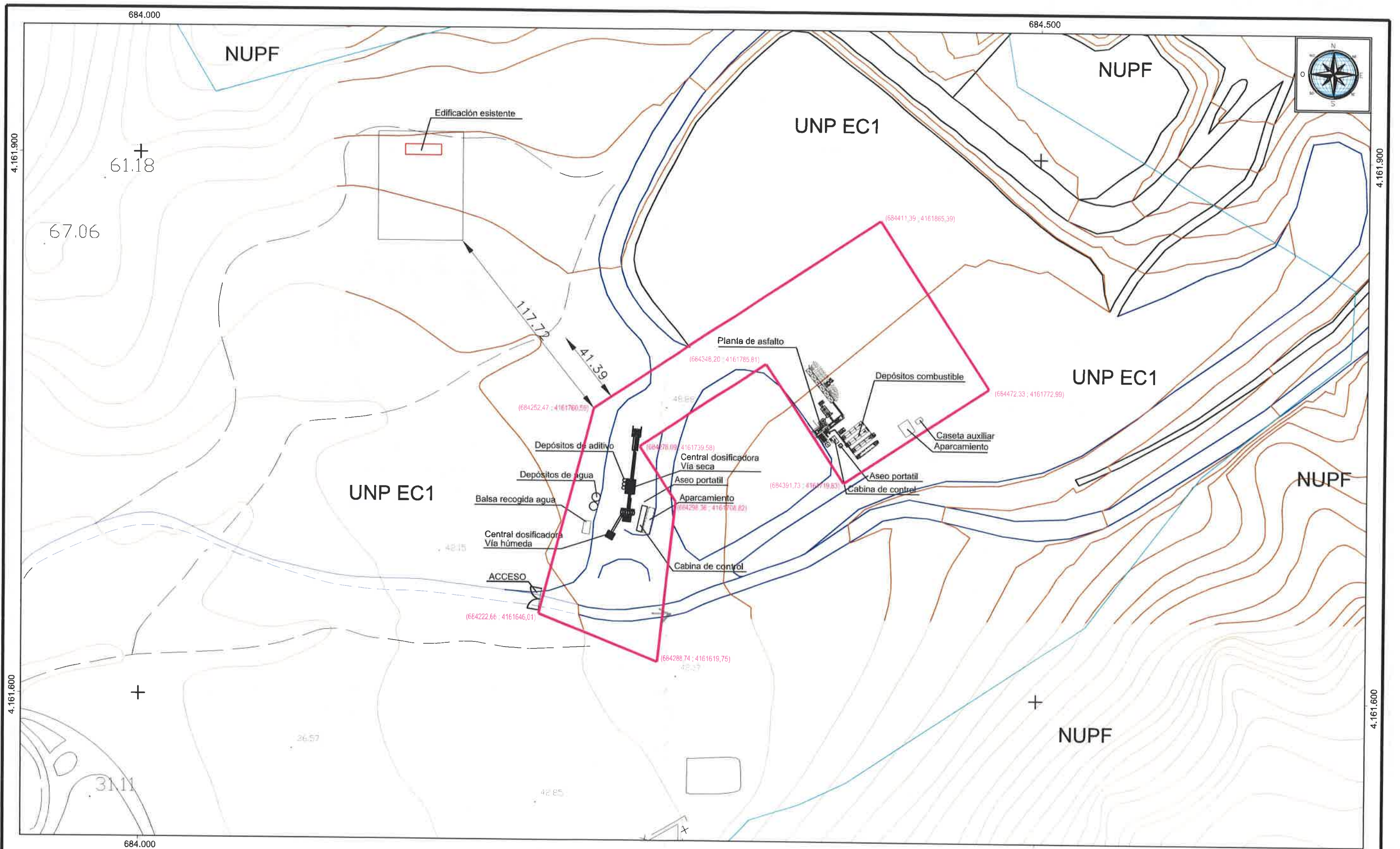

- VIALES
- ZONA DE INTERVENCIÓN

MEMORIA DE USO EXCEPCIONAL DEL SUELO POR INTERÉS PÚBLICO DE PLANTA DE HORMIGÓN Y PLANTA DE ASFALTO

DESCRIPCIÓN:
DISTRIBUCIÓN DE LA ACTIVIDAD

AUTOR DEL PROYECTO
Firmado digitalmente por
PEREZ MANZANERA MIGUEL -
22910362Q
Fecha: 2019.04.17 11:55:11
+02'00'
CONTROL Y FUNCIONAMIENTO P3, S.L.

PETICIONARIO: TRITURADOS LA MIGUELOTA, S.L.

PLANO Nº: 9

ESCALA:
ETRS 89 1:2.000

FECHA:
ABRIL 2019

 AVDA. SANDOVAL, 11.
STGO. DE LA RIBERA
30.720 (MURCIA)
TEL-FAX: 57 09 23
GABINETE GEOMÉTRICO Y AMBIENTAL

SIST. REF. ETRS89

PLANTA DE HORMIGÓN

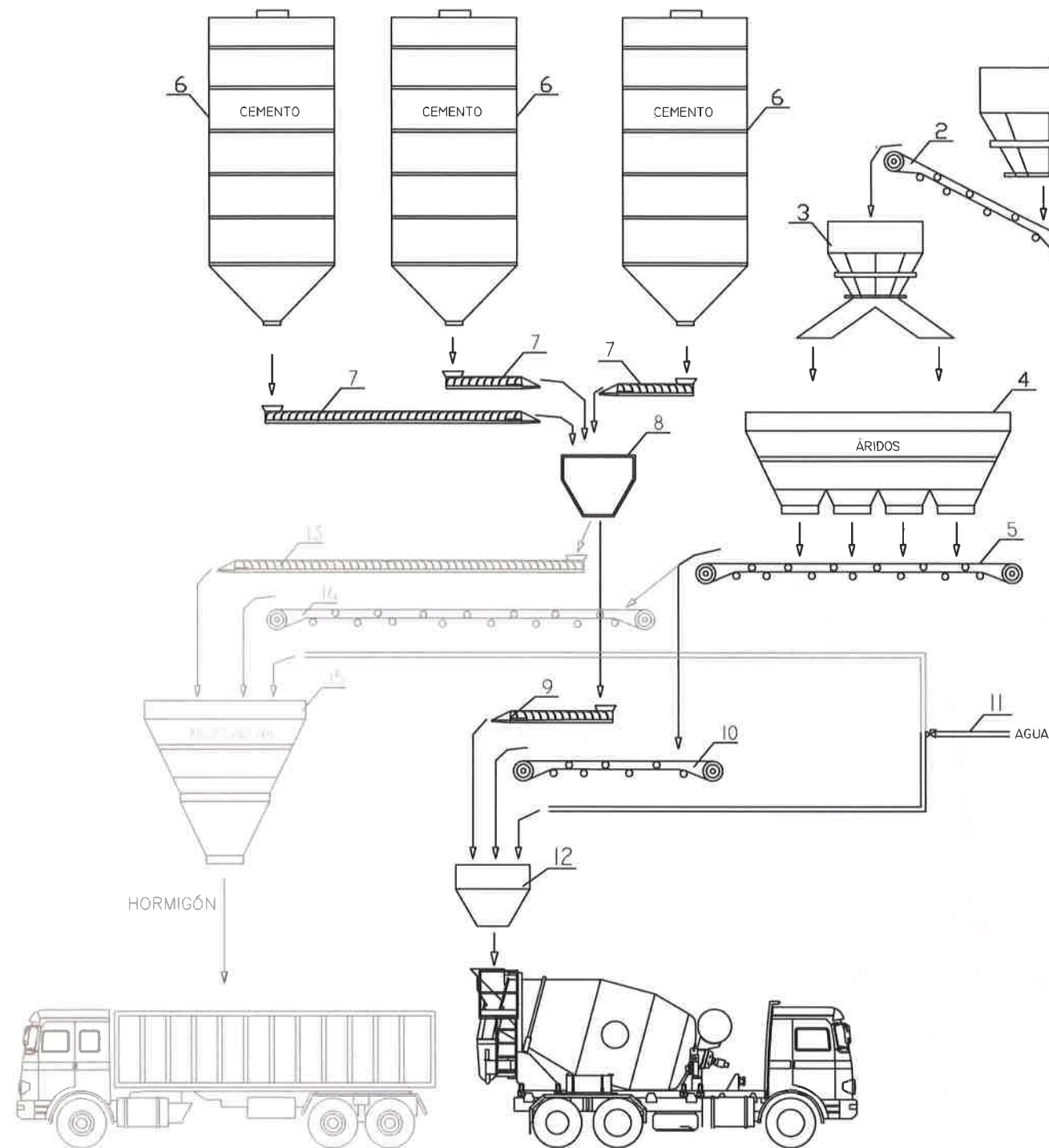

POS.	DESCRIPCIÓN
1	TOLVA DE ÁRIDOS
2	CINTA TRANSPORTADORA
3	DISTRIBUIDOR GIRATORIO
4	GRUPO TOLVAS 4 ÁRIDOS
5	CINTA PESADORA
6	SILOS DE CEMENTO
7	TORNILLOS SINFIN DE LOS SILOS
8	BÁSCULA CEMENTO
9	TORNILLO SINFIN DE LA BÁSCULA
10	CINTA ELEVADORA
11	TUBERÍA ALIMENTACIÓN AGUA
12	BOCA DE DESCARGA

PLANTA DE ASFALTO

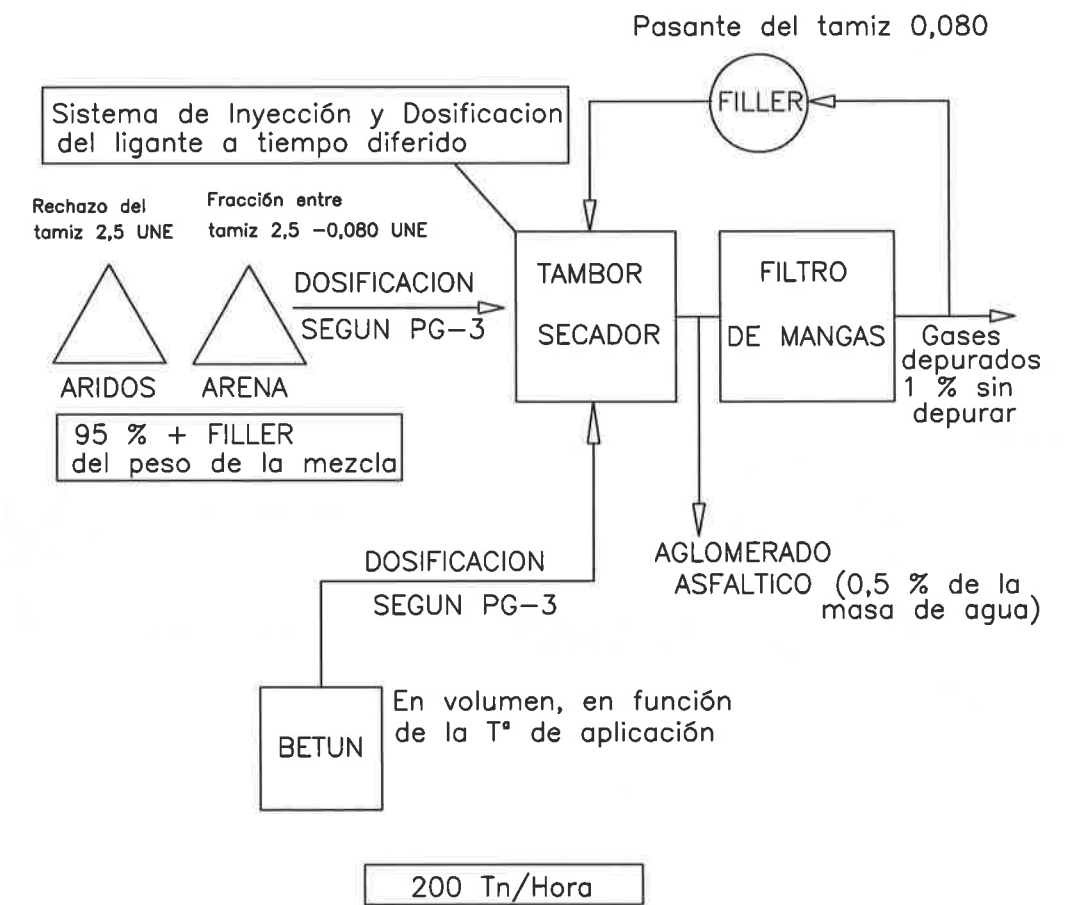

MEMORIA DE USO EXCEPCIONAL DEL SUELO POR INTERÉS PÚBLICO DE PLANTA DE HORMIGÓN Y PLANTA DE ASFALTO

DESCRIPCIÓN:

DIAGRAMA DEL PROCESO INDUSTRIAL

PETICIONARIO: TRITURADOS LA MIGUELOTA, S.L.

PLANO Nº: 10

ESCALA: S/E

FECHA: ABRIL 2019

AUTOR DEL PROYECTO
Perez Manzanera Miguel
 Firmado digitalmente por
 PEREZ MANZANERA
 MIGUEL - 22910362Q
 Fecha: 2019.04.17
 11:55:22 +02'00'
 CONTROL Y FUNCIONAMIENTO P3, S.L.

AVDA. SANDOVAL, 11.
 STGO. DE LA RIBERA
 30.720 (MURCIA)
 TEL-FAX: 57 09 23
 GABINETE GEOMINERO Y AMBIENTAL