

PARCELAS DESTINADAS A USO DE ALOJAMIENTO

COLEGIO OFICIAL DE ARQUITECTOS DE MURCIA
22 JUN 2018
VISADO A LOS EFECTOS ESTADUTARIOS

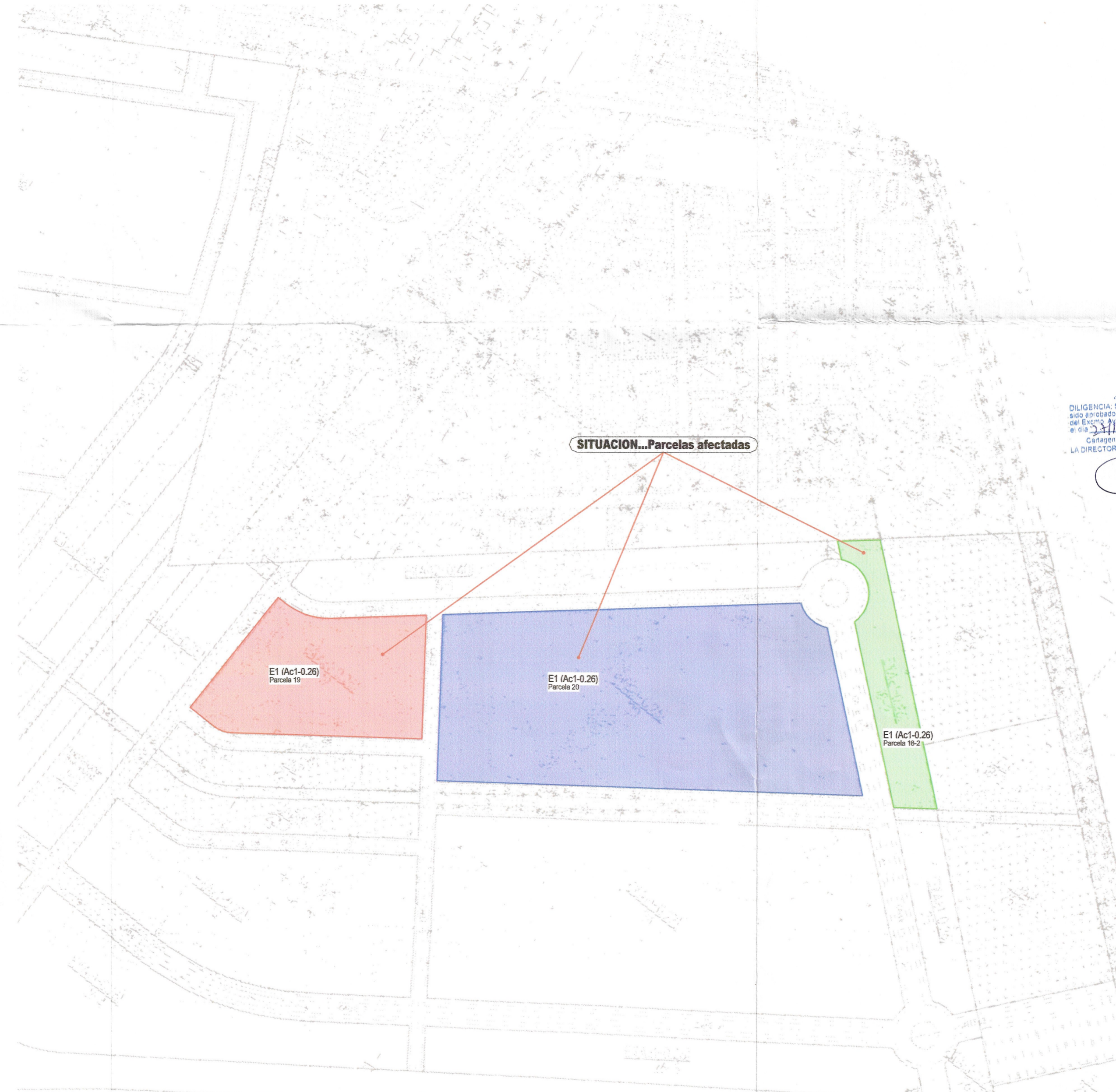

AYUNTAMIENTO DE CARTAGENA
DILIGENCIA: Se hace constar que el presente documento ha sido aprobado por el Excmo. Ayuntamiento Local de Cartagena en sesión celebrada el día 20 de junio de 2017 en el Pleno de la Corporación Municipal.
LA DIRECTORA DE LA OFICINA DEL GOBIERNO MUNICIPAL
Fdo. Encarna Valverde

ESTUDIO DE ARQUITECTURA TORRES Y ASOCIADOS S.L.P.
RAUL TORRES RUBIO
FBO: ESTUDIO DE ARQUITECTURA TORRES Y ASOCIADOS S.L.P.
www.arquitecturatorresyassociados.com

PLANO
PLANOS DE E. DE DETALLE
SITUACION
LOCALIZACION DE PARCELAS

FECHA DE PROYECTO
26 DE OCTUBRE DE 2017
Nº DE PLANO
ED01
FECHA DE PLANO
26/10/2017
ESCALA
1/2000
FORMATO
841 x 420

SUSTITUYE A
PROMOTOR
PROFU, SA

PROYECTO
ESTUDIO DE DETALLE DE LAS PARCELAS 18-2, 19 y 20, DEL P. PARCIAL PL-1 "PERLA DE LEVANTE". LOS URRUTIAS. CARTAGENA

SITUACION
C/RIA DE AVILES Y C/ RIA DE LA CORUÑA nº 2 y 4 y nº1. LOS URRUTIAS. CARTAGENA

DILIGENCIA: Por el Pleno del Excmo. Ayuntamiento de Cartagena, en sesión celebrada el día 12/02/2018 se adoptó Acuerdo en el que se aprobaba DEFINITIVAMENTE el Proyecto de Planeamiento, de cuyo expediente forma parte el presente documento.
Cartagena, 12/02/2018
El Jefe del Servicio Jurídico de Planeamiento y Medio Ambiente

NOTA
EL AUTOR DEL PRESENTE DOCUMENTO ES ESTUDIO DE ARQUITECTURA TORRES Y ASOCIADOS S.L.P. SI SE UTILIZA TOTAL O PARCIAL, ASÍ COMO CUALQUIER REPRODUCCION O CESION A TERCEROS REQUERIRÁ LA PREVA AUTORIZACION EXPRESA POR ESCRITO DE SU AUTOR, QUEMEDO EN TODO CASO PROMOVERÁ CUALQUIER MODIFICACION UNILATERAL DEL MISMO.