

CONDOMINIO C8 P.P. DE ATAMARIA ZONA 8-2

ZONA 8-2 --COORDENADAS--

PUNTO	X	Y
a	X = 693787.181	Y = 4163019.367
b	X = 693745.916	Y = 4163010.961
c	X = 693742.305	Y = 4163000.063
d	X = 693780.655	Y = 4162987.504
e	X = 693786.973	Y = 4163002.973

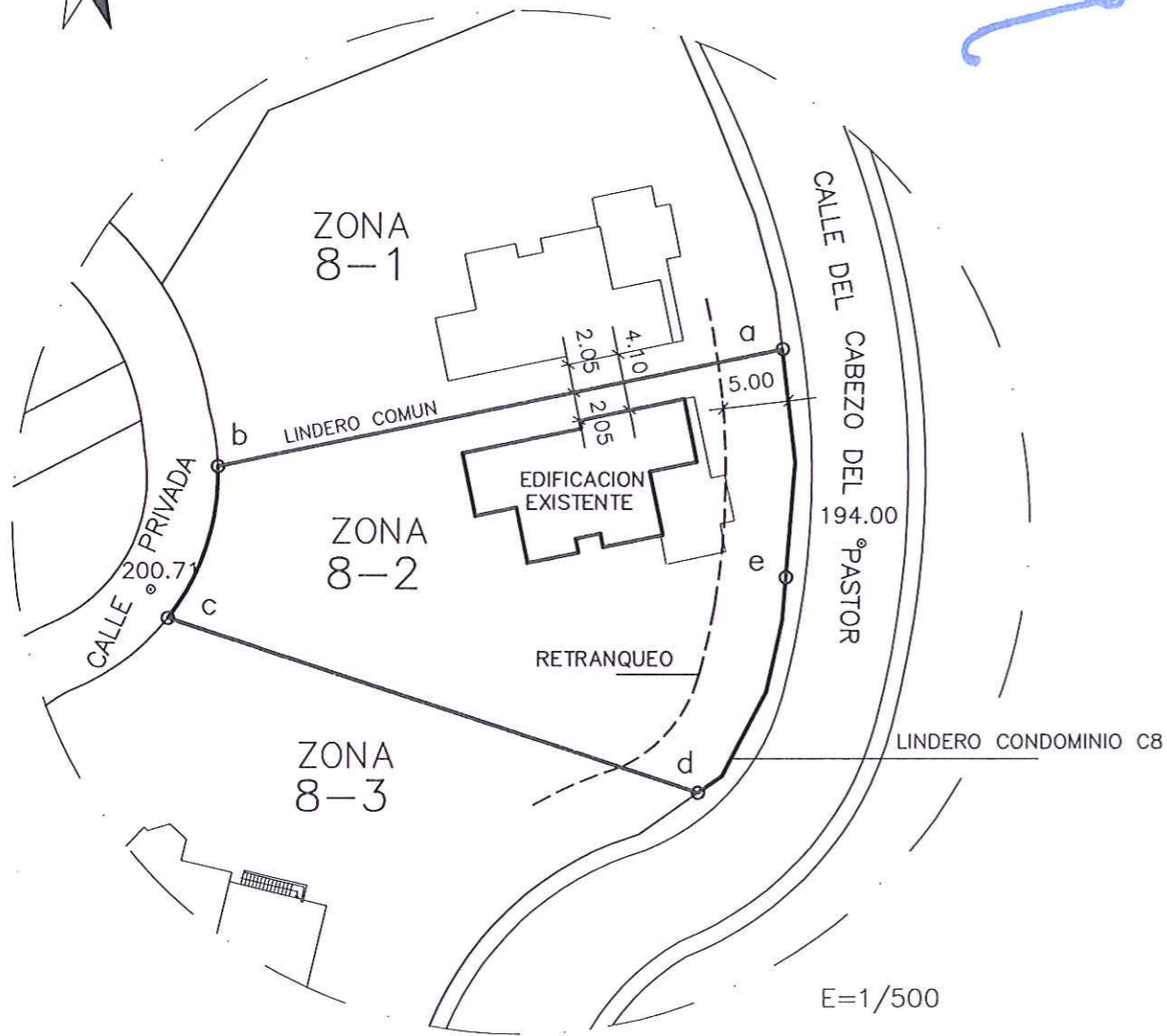

DILIGENCIA: Por Acuerdo de Pleno del Excmo. Ayuntamiento de Cartagena de fecha **05.03.12** se aprobó **DEFINITIVAMENTE** el PROYECTO DE PLANEAMIENTO, de cuyo expediente forma parte el documento en que se consigna la presente. Cartagena a, de **02.04.12** de 20..
EL SECRETARIO

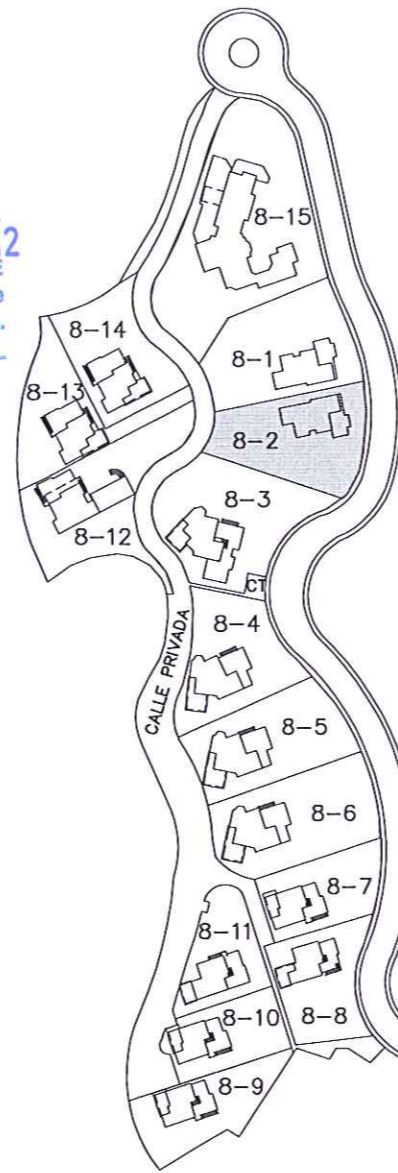
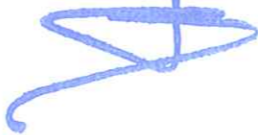

E=1/2000



DILIGENCIA: Por la Junta de Gobierno Local del Excmo. Ayuntamiento de Cartagena, en sesión celebrada el día **28.09.11** se adoptó Acuerdo en el que se aprueba **INICIALMENTE** el Proyecto de Planeamiento, de cuyo expediente forma parte el presente documento. Cartagena, a, de de 20..
EL SECRETARIO DE GERENCIA

EL SECRETARIO DE GERENCIA



CEDULA URBANISTICA

FICHA N°	2
DENOMINACION DE LA MANZANA	ZONA 8-2
DESIGNACION DEL AMBITO	C-8 P.P. DE ATAMARIA
ORDENANZA DE APLICACION	AC
USOS	RESIDENCIAL
SUPERFICIE PARCELA	934,34 m2
EDIFICABILIDAD	361.42 m2
OCUPACION	277.71 m2
N° DE PLANTAS	3
N° DE VIVIENDAS	1
RETRANQUEO A LINDEROS	5 mts.
RETRANQUEO A VIAL	5 mts.
SEPARACION ENTRE EDIFICACIONES	3 mts.

*Se podran eximir el retranqueo a colindantes en las parcelaciones de condominios, cuando esteticamente cumplan los requisitos anteriormente fijados, y se otorge acuerdo de los colindantes inscribible en el registro de la propiedad, que se acompañe a la solicitud de licencia de edificacion

LINDEROS

- NORTE	ZONA 8-1
- SUR	ZONA 8-3
- ESTE	CALLE DEL CABEZO DEL PASTOR
- OESTE	CALLE PRIVADA

ESTUDIO DE DETALLE DEL CONDOMINIO C8 DEL PLAN PARCIAL DE ATAMARIA

REFERENCIA: C-918	PROMOTOR: COMUNIDAD DE PROPIETARIOS "MONTE LEON"	N° PLANO 5
ESCALA: 1/500	SITUACION: CONDOMINIO C-8 PLAN PARCIAL DE ATAMARIA LOS BELONES CARTAGENA	
SUSTITUYE:	ARQUITECTO: D. JOSE MANUEL CONESA NAVARRO	
FECHA: JULIO - 2011	PLANO DE: CEDULA URBANISTICA ZONA 8-2	

