

PLANTA SEMISOTANO

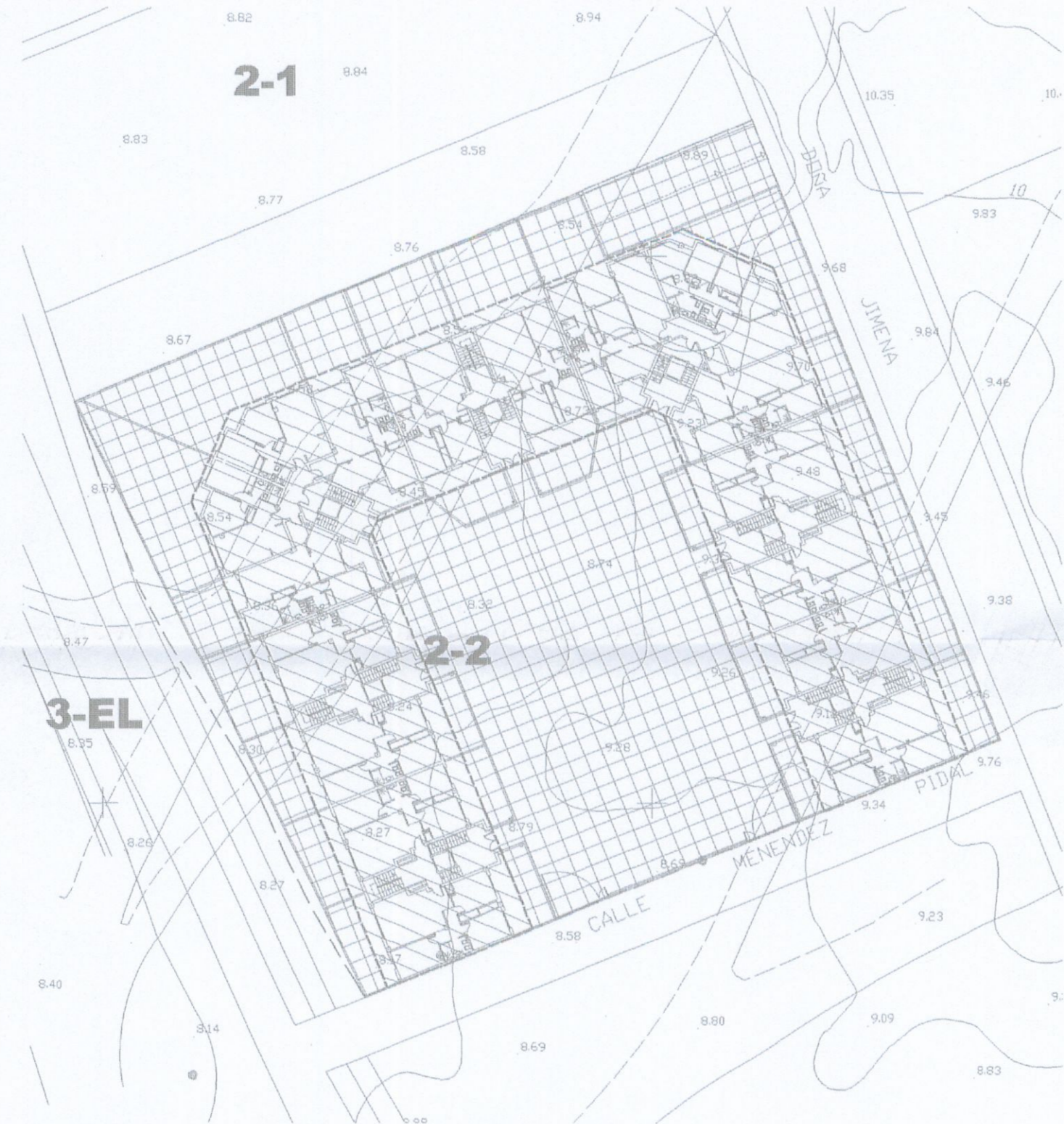

PLANTA BAJA

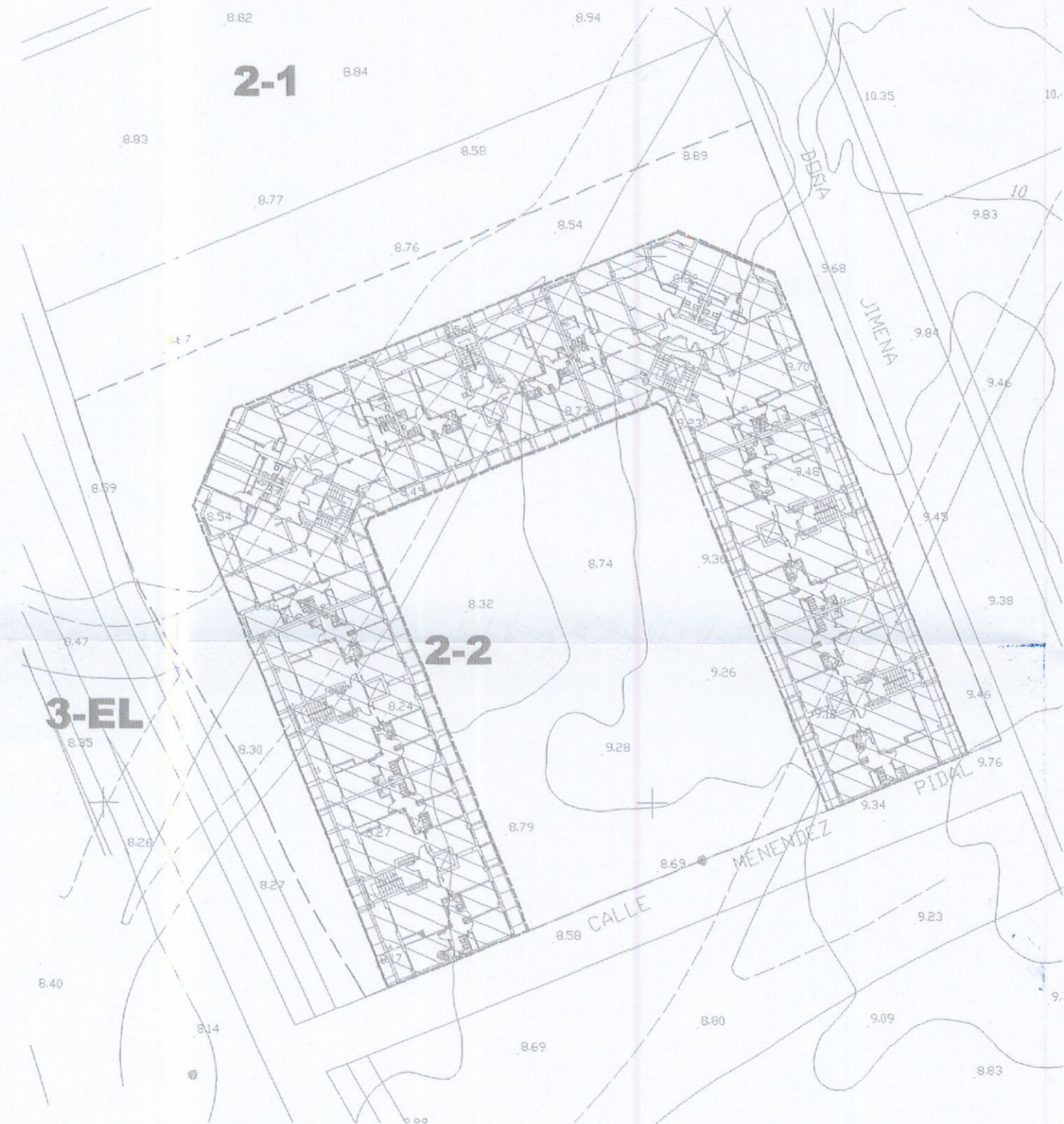

PLANTA PRIMERA

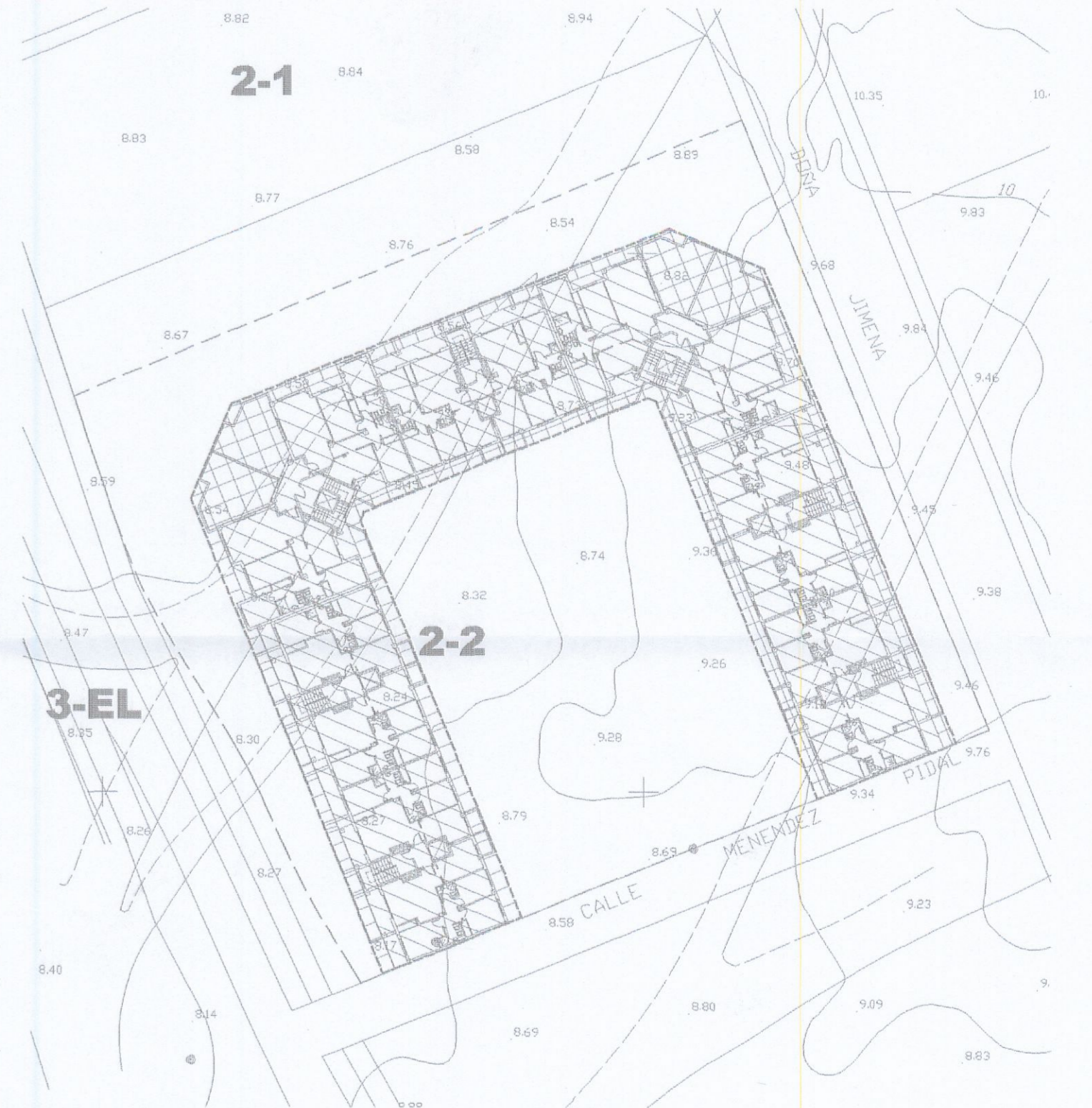

PLANTA SEGUNDA

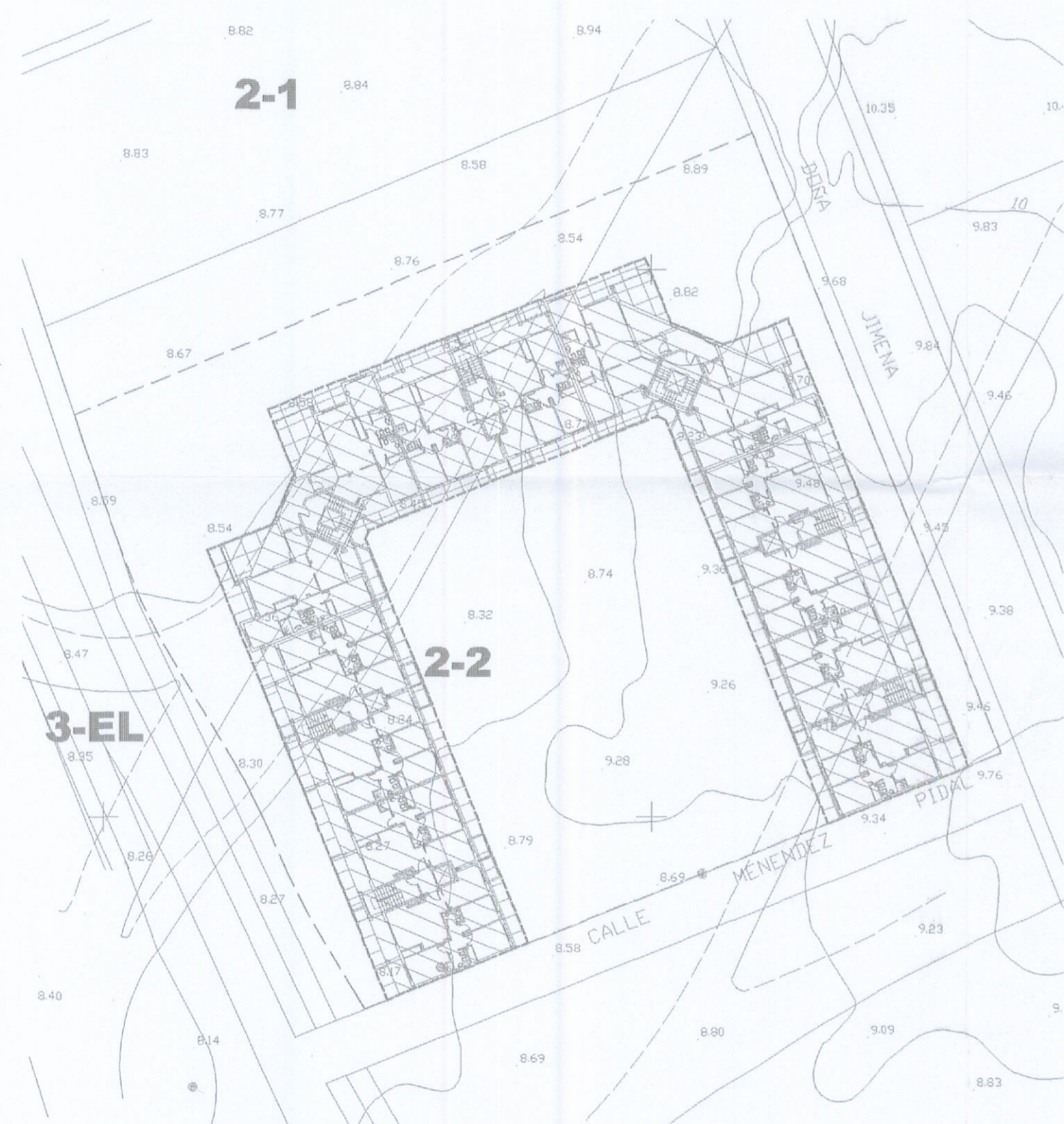

PLANTA TERCERA

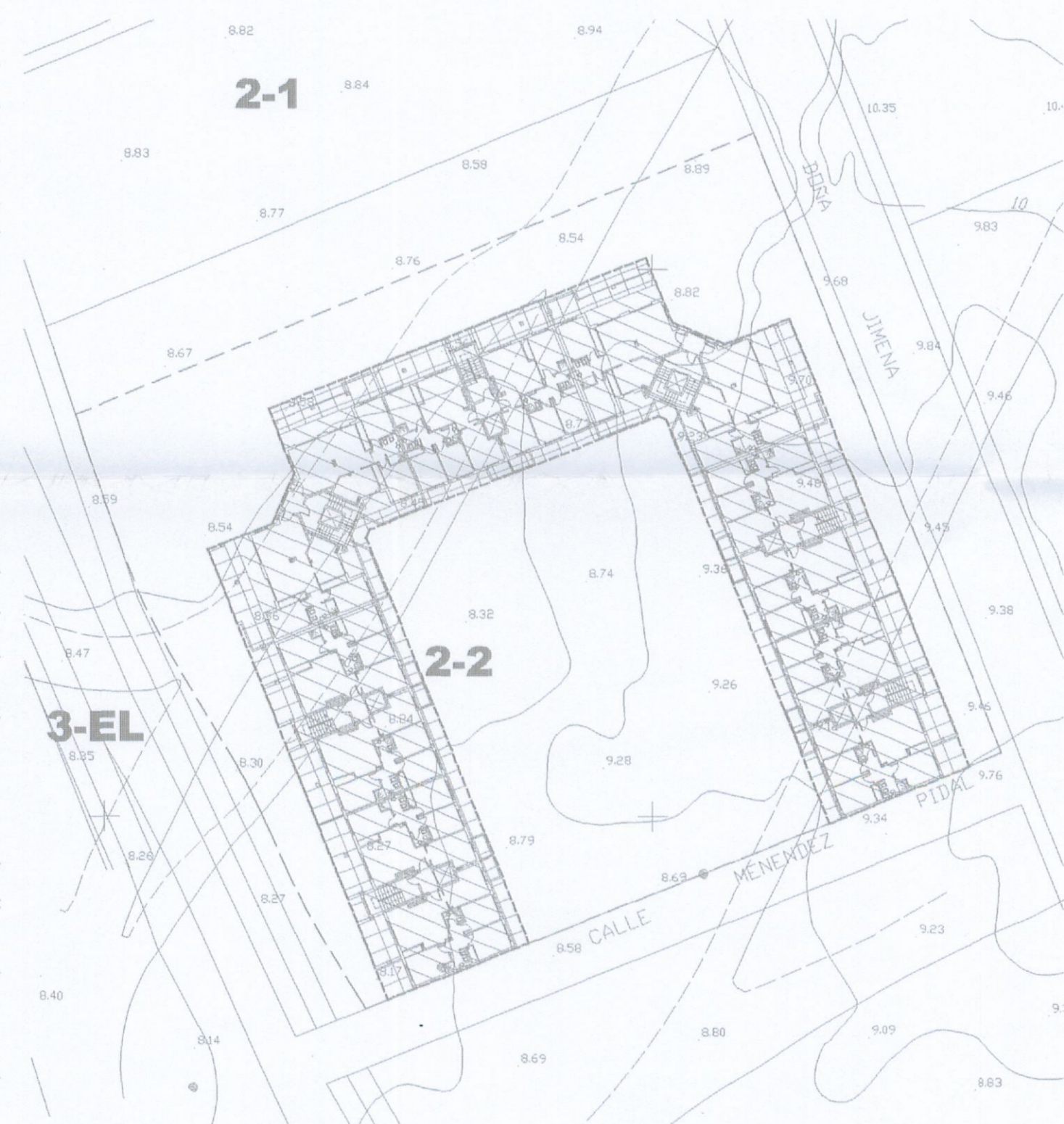

PLANTA CUARTA

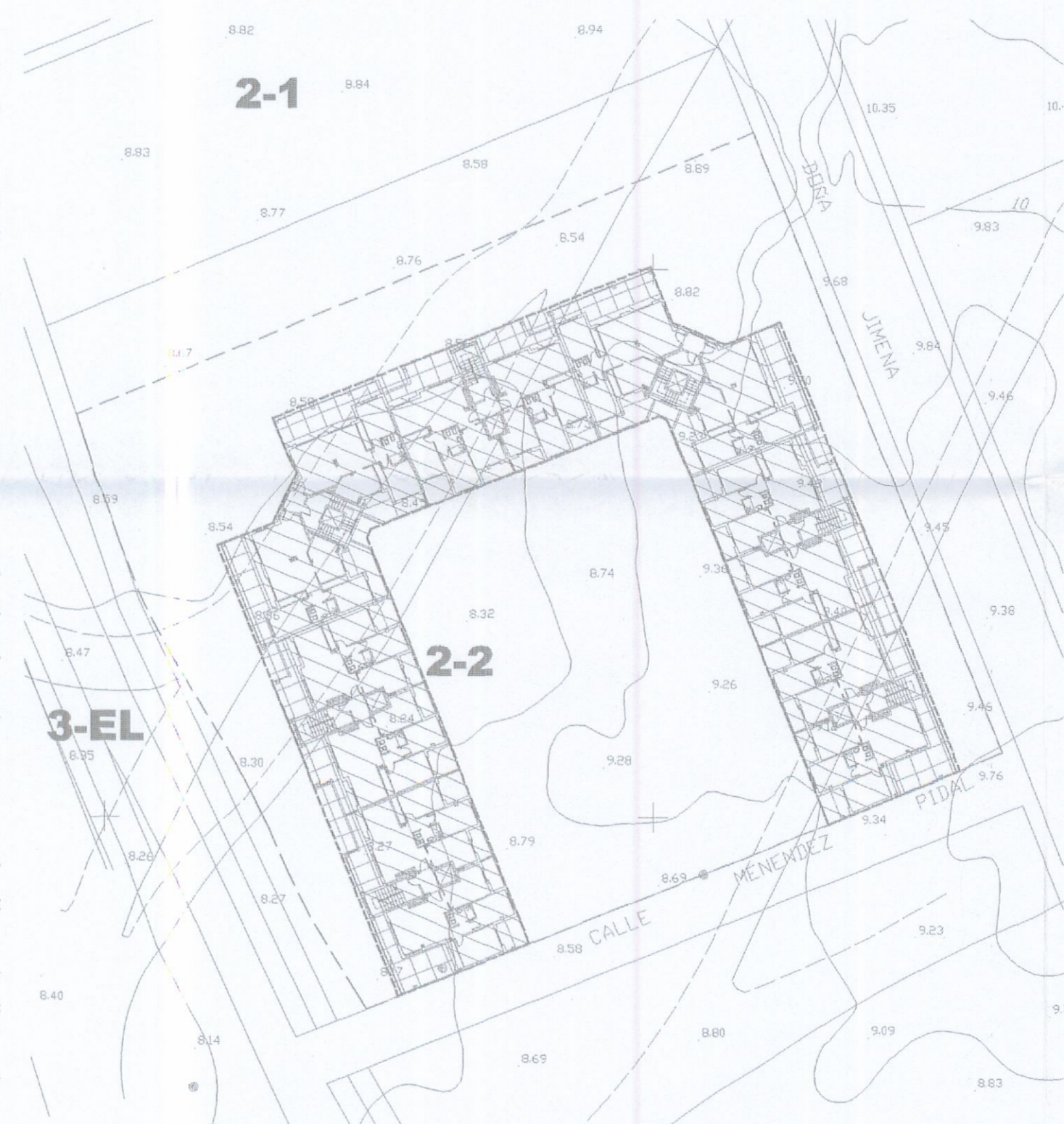

PLANTA QUINTA

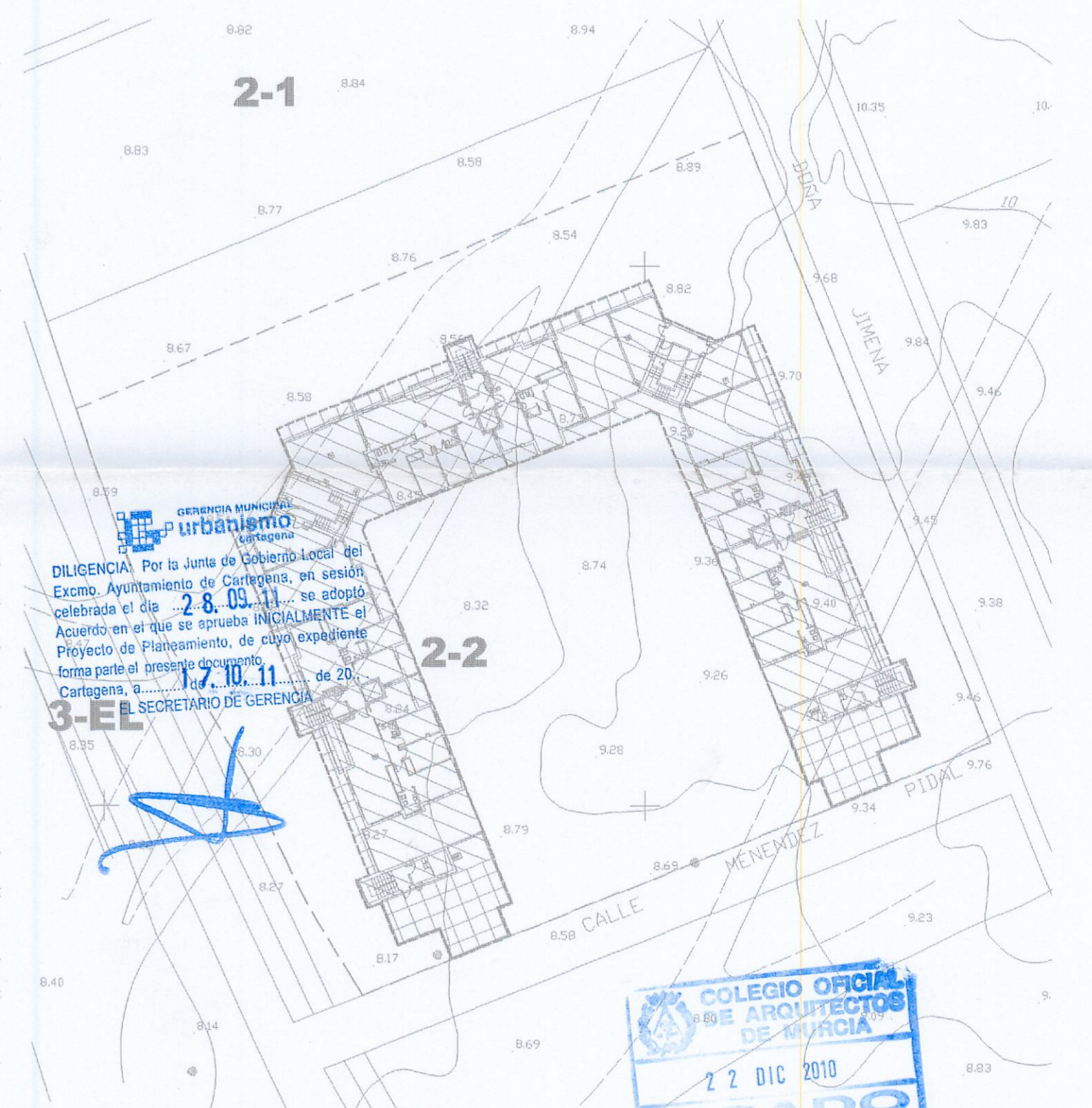

PLANTA SEXTA



ALZADO A CALLE DOÑA JIMENA

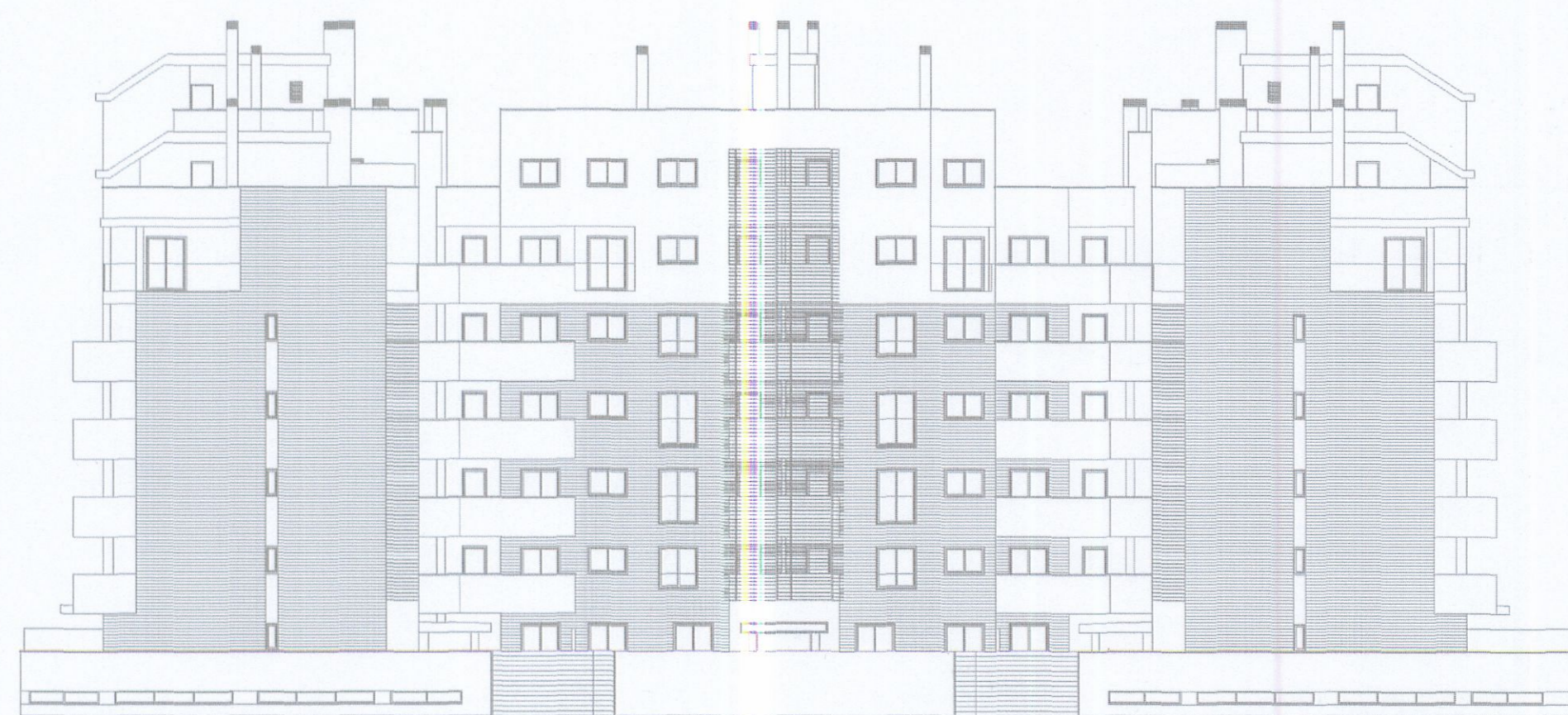

ALZADO A CALLE MENENDEZ PIDAL

GERENCIA MUNICIPAL  
Urbanismo  
DILIGENCIA: Por la Junta de Gobierno Local del Excmo. Ayuntamiento de Cartagena, en sesión celebrada el día 28.09.11, se adopta el Acuerdo en el que se aprueba INICIALMENTE el Proyecto de Planamiento, de cuyo expediente forma parte el presente documento.  
Cartagena, a 17.10.11 de 20...  
EL SECRETARIO DE GERENCIA

3-EL

COLEGIO OFICIAL DE INGENIEROS DE ARQUITECTOS DE MURCIA  
22 DIC 2010  
VISADO A LOS EFECTOS ESTADÍSTICOS

GERENCIA MUNICIPAL Urbanismo  
DILIGENCIA: Por Acuerdo de Pleno del Excmo. Ayuntamiento de Murcia, se aprueba DEFINITIVAMENTE el PROYECTO DE PLANEAMIENTO, de cuyo expediente forma parte el documento en que se acompaña presente.  
Cartagena, a 03.02.12 de 20...  
EL SECRETARIO

ESTUDIO DE DETALLE RESTO DE PARCELA 2-2, DE LA U.E.10-4 DE SAN ANTON		1ª Expedite: 2010/02
PROPIEDAD: FUENTE CUBAS DOS, S.L.		1ª Plano: 12
EMPLAZAMIENTO: C/ DOÑA JIMENA, C/ MENENDEZ PIDAL, Bda. SAN ANTON, CARTAGENA		ESCALA: 1:500
PLANO: PROPUESTA INFORMATIVA NO VINCULANTE (PLANTAS Y ALZADOS)		Murcia DICIEMBRE 2.010
ARQUITECTO: J. TORALDO CHECA BENTTO	LA PROPIEDAD: SUSTITUYE A: SUSTITUYE POR:	

EL PRESENTE DOCUMENTO ES COPIA DE SU ORIGINAL DEL QUE ES AUTOR EL ARQUITECTO D. J. IGNACIO CHECA BENTTO. SU UTILIZACIÓN TOTAL O PARCIAL, ASÍ COMO CUALQUIER REPRODUCCIÓN O COPIA A TERCEROS, REQUERIRÁ LA PREVIA AUTORIZACIÓN EXPRESA DE SU AUTOR QUEDANDO EN TODO CASO PROHIBIDA CUALQUIER MODIFICACIÓN UNILATERAL DEL MISMO.